



LIBRO DE INVENTARIO DE BIENES INMUEBLES

DE LA SUPREMA CORTE DE JUSTICIA DE LA NACIÓN

JUNIO DE 2022



SUPREMA CORTE
DE JUSTICIA DE LA NACIÓN



PODER JUDICIAL DE LA FEDERACIÓN
SUPREMA CORTE DE JUSTICIA DE LA NACIÓN

**SUPREMA CORTE DE JUSTICIA DE LA NACIÓN
OFICIALÍA MAYOR**

DIRECCIÓN GENERAL DE INFRAESTRUCTURA FÍSICA

LIBRO DE INVENTARIOS DE BIENES MUEBLES E INMUEBLES

AL 30 DE JUNIO DE 2022



**Suprema Corte
de Justicia de la Nación**

JULIO / 2022

No.	NÚMERO DE INVENTARIO (RFI)	DESCRIPCIÓN						CANTIDAD	COSTO UNITARIO	UNIDAD DE MEDIDA	MONTO
		ESTADO	MUNICIPIO	UBICACIÓN	USO DEL BIEN	SUPERFICIE DEL TERRENO (m2)	SUPERFICIE DE CONSTRUCCION (m2)				
INMUEBLES EN PROPIEDAD											
* 36 Casas de la Cultura Jurídica en el interior de la República											
1	1-1735-2	Aguascalientes	Aguascalientes	Calle Álvaro Obregón No. 347, Col. Centro, C.P. 20000	Casa de la Cultura Jurídica	1,010.17	806.29	1	6,121,185.09	M2	6,121,185.09
2	2-5285-7	Baja California	Tijuana	Av. Paseo de los Héroes No. 9351, Zona Urbana Río Tijuana, C.P. 22010	Casa de la Cultura Jurídica	1,396.62	3,525.79	1	25,350,291.19	M2	25,350,291.19
3	3-1539-3	Baja California Sur	La Paz	Calle Héroes de Independencia No. 280, Zona centro, C.P. 23000	Casa de la Cultura Jurídica	450.00	641.12	1	7,984,800.47	M2	7,984,800.47
4	4-1531-5	Campeche	Campeche	Calle 57 no. 22 (entre calle 12 y 14), Zona Centro, C.P. 24000	Casa de la Cultura Jurídica	823.68	556.11	1	10,191,473.37	M2	10,191,473.37
	4-1532-4	Campeche	Campeche	Calle 59 no. 27 (entre calle 14 y 12), Zona Centro, C.P. 24000	Casa de la Cultura Jurídica	286.74	229.70	1		M2	



PODER JUDICIAL DE LA FEDERACIÓN
SUPREMA CORTE DE JUSTICIA DE LA NACIÓN

SUPREMA CORTE DE JUSTICIA DE LA NACIÓN
OFICIALÍA MAYOR
DIRECCIÓN GENERAL DE INFRAESTRUCTURA FÍSICA
LIBRO DE INVENTARIOS DE BIENES MUEBLES E INMUEBLES
AL 30 DE JUNIO DE 2022



Suprema Corte
de Justicia de la Nación

JULIO / 2022

No.	NÚMERO DE INVENTARIO (RFI)	DESCRIPCIÓN						CANTIDAD	COSTO UNITARIO	UNIDAD DE MEDIDA	MONTO
		ESTADO	MUNICIPIO	UBICACIÓN	USO DEL BIEN	SUPERFICIE DEL TERRENO (m2)	SUPERFICIE DE CONSTRUCCION (m2)				
5	6-1382-0	Colima	Colima	Calle Miguel Hidalgo No. 158, Colonia Centro, C.P. 28000	Casa de la Cultura Jurídica	370.30	415.71	1	15,066,544.24	M2	15,066,544.24
	6-01383-9	Colima	Colima	Calle Miguel Hidalgo No. 164, Colonia Centro, C.P. 28000	Casa de la Cultura Jurídica	466.00	285.45	1		M2	
	6-3791-0	Colima	Colima	Calle Miguel Hidalgo No. 170, Colonia Centro, C.P. 28000	Casa de la Cultura Jurídica	1,117.62	382.00	1		M2	
6	7-9462-6	Chiapas	Tuxtla Gutiérrez	10ª. Norte Poniente No. 1326, Fraccionamiento El Mirador, C.P. 29030	Casa de la Cultura Jurídica	1,060.00	931.79	1	7,032,584.47	M2	7,032,584.47
7	8-8577-5	Chihuahua	Cd. Juárez	Av. de la Raza No. 4400, Fraccionamiento Los Nogales, C.P. 32350	Casa de la Cultura Jurídica	662.59	738.05	1	19,438,426.66	M2	19,438,426.66
	8-8576-6	Chihuahua	Cd. Juárez	Av. de la Raza No. 4450, Fraccionamiento Los Nogales, C.P. 32350	Casa de la Cultura Jurídica	1,164.22	487.55	1		M2	
8	5-7315-3	Coahuila	Saltillo	Calle Primo de Verdad No. 501, Fraccionamiento Nogalera, C.P. 25019	Casa de la Cultura Jurídica	2,056.70	1,195.98	1	13,135,331.51	M2	13,135,331.51
9	5-7283-5	Coahuila	Torreón	Av. Valentín Gómez Farías No. 997 Oriente, Fraccionamiento Tercero de Cobián (Centro), C.P. 27000	Casa de la Cultura Jurídica	1,998.22	1,115.04	1	9,612,518.92	M2	9,612,518.92



PODER JUDICIAL DE LA FEDERACIÓN
SUPREMA CORTE DE JUSTICIA DE LA NACIÓN

**SUPREMA CORTE DE JUSTICIA DE LA NACIÓN
OFICIALÍA MAYOR**

DIRECCIÓN GENERAL DE INFRAESTRUCTURA FÍSICA

LIBRO DE INVENTARIOS DE BIENES MUEBLES E INMUEBLES

AL 30 DE JUNIO DE 2022



**Suprema Corte
de Justicia de la Nación**

JULIO / 2022

No.	NÚMERO DE INVENTARIO (RFI)	DESCRIPCIÓN						CANTIDAD	COSTO UNITARIO	UNIDAD DE MEDIDA	MONTO
		ESTADO	MUNICIPIO	UBICACIÓN	USO DEL BIEN	SUPERFICIE DEL TERRENO (m2)	SUPERFICIE DE CONSTRUCCION (m2)				
10	10-5165-8	Durango	Durango	Aquiles Serdán No. 136 Bis. Pte., Zona Centro, C.P. 34000	Casa de la Cultura Jurídica	488.00	535.63	1	17,881,428.95	M2	17,881,428.95
	10-6942-9	Durango	Durango	Aquiles Serdán No. 136, Pte., Zona Centro, C.P. 34000	Casa de la Cultura Jurídica	468.83	410.46	1		M2	
	10-6941-0	Durango	Durango	Aquiles Serdán No. 110 Pte., Zona Centro, C.P. 34000	Casa de la Cultura Jurídica	1,424.62	779.54	1		M2	
	10-6940-0	Durango	Durango	Aquiles Serdán No. 102 Pte., Zona Centro, C.P. 34000	Casa de la Cultura Jurídica	211.81	423.80	1		M2	
11	11-11349-7	Guanajuato	León	Calle Chiapas No. 309, Colonia Bellavista, C.P. 37360	Casa de la Cultura Jurídica	2,324.00	1,518.93	1	21,580,249.56	M2	21,580,249.56
12	12-19505-8	Guerrero	Acapulco de Juárez	Av. Costera Miguel Alemán, No. 2412, Fraccionamiento Club Deportivo, C.P. 38690	Casa de la Cultura Jurídica	1,676.75	1,492.82	1	25,928,279.77	M2	25,928,279.77
13	13-10446-0	Hidalgo	Pachuca de Soto	Calle Morelos No. 720, Colonia Centro, C.P. 42000	Casa de la Cultura Jurídica	764.80	1,038.37	1	7,840,332.09	M2	7,840,332.09



PODER JUDICIAL DE LA FEDERACIÓN
SUPREMA CORTE DE JUSTICIA DE LA NACIÓN

**SUPREMA CORTE DE JUSTICIA DE LA NACIÓN
OFICIALÍA MAYOR**

DIRECCIÓN GENERAL DE INFRAESTRUCTURA FÍSICA

LIBRO DE INVENTARIOS DE BIENES MUEBLES E INMUEBLES

AL 30 DE JUNIO DE 2022



**Suprema Corte
de Justicia de la Nación**

JULIO / 2022

No.	NÚMERO DE INVENTARIO (RFI)	DESCRIPCIÓN						CANTIDAD	COSTO UNITARIO	UNIDAD DE MEDIDA	MONTO
		ESTADO	MUNICIPIO	UBICACIÓN	USO DEL BIEN	SUPERFICIE DEL TERRENO (m2)	SUPERFICIE DE CONSTRUCCION (m2)				
14	14-13546-0	Jalisco	Guadalajara	Calle Francisco Javier Gamboa No. 98, Colonia Americana, C.P. 44160	Casa de la Cultura Jurídica	2,250.00	1,900.81	1	27,098,189.30	M2	27,098,189.30
15	15-14465-1	México	Toluca	Av. Hidalgo Ote. No. 1200, Col. Reforma Ferrocarril Nacional, C.P. 50070	Casa de la Cultura Jurídica	1,293.12	1,151.35	1	29,200,931.92	M2	29,200,931.92
	15-14466-0	México	Toluca	Cerrada de Hidalgo No. 101, Col. Reforma y Ferrocarriles Nacionales, C.P. 50070	Inmueble complementario a la Casa de la Cultura Jurídica	176.00	191.72	1			
	15-15046-1	México	Toluca	Av. Hidalgo Ote. No. 1206, Col. Reforma y Ferrocarriles Nacionales, C.P. 50070	Inmueble complementario a la Casa de la Cultura Jurídica	1,222.34	1,039.90	1	25,720,243.95	M2	25,720,243.95
16	16-7301-7	Michoacán	Morelia	Av. Morelos Sur, No. 193, esq. con Calle Antonio Alzate, Colonia Centro, C.P. 58000	Casa de la Cultura Jurídica	681.00	681.00	1	4,203,539.09	M2	4,203,539.09
17	16-11139-7	Michoacán	Ario de Rosales	Portal Guzmán No. 1, Manzana Cuarta, Cuartel Primero, C.P. 61830	Sede Histórica de la Suprema Corte de Justicia de la Nación	1,034.62	1,688.31	1	26,217,431.83	M2	26,217,431.83



PODER JUDICIAL DE LA FEDERACIÓN
SUPREMA CORTE DE JUSTICIA DE LA NACIÓN

SUPREMA CORTE DE JUSTICIA DE LA NACIÓN OFICIALÍA MAYOR

DIRECCIÓN GENERAL DE INFRAESTRUCTURA FÍSICA

LIBRO DE INVENTARIOS DE BIENES MUEBLES E INMUEBLES

AL 30 DE JUNIO DE 2022



Suprema Corte
de Justicia de la Nación

JULIO / 2022

No.	NÚMERO DE INVENTARIO (RFI)	DESCRIPCIÓN						CANTIDAD	COSTO UNITARIO	UNIDAD DE MEDIDA	MONTO
		ESTADO	MUNICIPIO	UBICACIÓN	USO DEL BIEN	SUPERFICIE DEL TERRENO (m2)	SUPERFICIE DE CONSTRUCCION (m2)				
18	17-3443-4	Morelos	Cuernavaca	Boulevard Benito Juárez No. 49, Colonia Las Palmas, C.P. 62040	Casa de la Cultura Jurídica	1,240.00	1,298.69	1	21,431,285.55	M2	21,431,285.55
	17-4722-7	Morelos	Cuernavaca	Boulevard Benito Juárez No. 47, Colonia Las Palmas, C.P. 62040	Casa de la Cultura Jurídica	2,069.00	662.22	1		M2	
19	18-4050-7	Nayarit	Tepic	Durango Sur No. 42, Col. Centro, C.P. 63000	Casa de la Cultura Jurídica	465.00	746.10	1	5,895,234.61	M2	5,895,234.61
20	19-18477-1	Nuevo León	Monterrey	Avenida Zaragoza No. 244 Nte., Esquina con la calle Espinoza, Colonia Centro, C.P. 64000	Casa de la Cultura Jurídica	1,686.00	1,620.51	1	21,033,433.95	M2	21,033,433.95
	19-18549-2	Nuevo León	Monterrey	Calle Albino Espinosa No. 540 Ote., Colonia Centro, C.P. 64000	Casa de la Cultura Jurídica	455.25	856.44	1			
21	20-20342-1	Oaxaca	Oaxaca de Juárez	Calle J.P. García No. 100, Colonia Centro, C.P. 68000	Casa de la Cultura Jurídica	936.00	890.98	1	7,568,017.51	M2	7,568,017.51
22	21-18110-4	Puebla	Puebla	Calzada de los Fuertes No. 24, Colonia Rincón del Bosque, C.P. 72290	Casa de la Cultura Jurídica	3,986.50	1,593.75	1	11,005,749.28	M2	11,005,749.28



PODER JUDICIAL DE LA FEDERACIÓN
SUPREMA CORTE DE JUSTICIA DE LA NACIÓN

SUPREMA CORTE DE JUSTICIA DE LA NACIÓN OFICIALÍA MAYOR

DIRECCIÓN GENERAL DE INFRAESTRUCTURA FÍSICA

LIBRO DE INVENTARIOS DE BIENES MUEBLES E INMUEBLES

AL 30 DE JUNIO DE 2022



Suprema Corte
de Justicia de la Nación

JULIO / 2022

No.	NÚMERO DE INVENTARIO (RFI)	DESCRIPCIÓN						CANTIDAD	COSTO UNITARIO	UNIDAD DE MEDIDA	MONTO
		ESTADO	MUNICIPIO	UBICACIÓN	USO DEL BIEN	SUPERFICIE DEL TERRENO (m2)	SUPERFICIE DE CONSTRUCCION (m2)				
23	22-2162-4	Querétaro	Querétaro	Calle Miguel Hidalgo, No. 44, Colonia Centro, C.P. 76000	Casa de la Cultura Jurídica	688.00	556.95	1	4,601,915.09	M2	4,601,915.09
24	23-2299-4	Quintana Roo	Othón P. Blanco (Chetumal)	Av. Nápoles No. 369, Municipio Othón P. Blanco, C.P. 77037	Casa de la Cultura Jurídica	360.00	9.56	1	11,629,950.24	M2	11,629,950.24
	23-2298-5	Quintana Roo	Othón P. Blanco (Chetumal)	Calle de Isla Cancún No. 414, Municipio Othón P. Blanco, C.P. 77037	Casa de la Cultura Jurídica	371.00	347.77	1			
	23-2297-6	Quintana Roo	Othón P. Blanco (Chetumal)	Calle de Isla Cancún No. 416, Municipio Othón P. Blanco, C.P. 77037	Casa de la Cultura Jurídica	390.00	516.66	1			
25	23-5129-9	Quintana Roo	Benito Juárez (Cancún)	Calle Huachinango No. 28, C-7, Col. Centro, C.P. 77500	Casa de la Cultura Jurídica	722.36	69.80	1	19,774,085.84	M2	19,774,085.84
	23-5128-0	Quintana Roo	Benito Juárez (Cancún)	Calle Huauchinango No. 28, C-2, Col. Centro, C.P. 77500	Casa de la Cultura Jurídica	549.90	307.48	1			
	23-5127-0	Quintana Roo	Benito Juárez (Cancún)	Calle Huauchinango No. 28, C-1, Col. Centro, C.P. 77500	Casa de la Cultura Jurídica	800.00	1,190.01	1			



PODER JUDICIAL DE LA FEDERACIÓN
SUPREMA CORTE DE JUSTICIA DE LA NACIÓN

**SUPREMA CORTE DE JUSTICIA DE LA NACIÓN
OFICIALÍA MAYOR**

DIRECCIÓN GENERAL DE INFRAESTRUCTURA FÍSICA

LIBRO DE INVENTARIOS DE BIENES MUEBLES E INMUEBLES

AL 30 DE JUNIO DE 2022



**Suprema Corte
de Justicia de la Nación**

JULIO / 2022

No.	NÚMERO DE INVENTARIO (RFI)	DESCRIPCIÓN						CANTIDAD	COSTO UNITARIO	UNIDAD DE MEDIDA	MONTO
		ESTADO	MUNICIPIO	UBICACIÓN	USO DEL BIEN	SUPERFICIE DEL TERRENO (m2)	SUPERFICIE DE CONSTRUCCION (m2)				
26	24-9073-8	San Luis Potosí	San Luis Potosí	Av. Venustiano Carranza, No. 1830, Fracc. Del Valle, C.P. 78200	Casa de la Cultura Jurídica	1,636.31	1,538.16	1	14,992,616.61	M2	14,992,616.61
27	25-10271-7	Sinaloa	Mazatlán	Calle Mariano Escobedo No. 610, Col. Centro, C.P. 82000	Casa de la Cultura Jurídica	849.10	1,145.51	1	12,008,890.41	M2	12,008,890.41
	25-10269-1	Sinaloa	Mazatlán	Calle Mariano Escobedo No. 612, Col. Centro, C.P. 82000	Casa de la Cultura Jurídica	127.30	104.88	1		M2	
	25-10272-6	Sinaloa	Mazatlán	Calle Mariano Escobedo No. 614, Col. Centro, C.P. 82000	Casa de la Cultura Jurídica	187.68	155.96	1		M2	
	25-10273-5	Sinaloa	Mazatlán	Calle Mariano Escobedo No. 616, Col. Centro, C.P. 82000	Casa de la Cultura Jurídica	320.74	2.52	1		M2	
28	25-10840-7	Sinaloa	Culiacán	Av. Agustín Melgar Esq. Dr. Baltazar Izaguirre Rojo No. 149 Poniente y Malecon, Col. Chapultepec, C.P. 80040	Casa de la Cultura Jurídica	1,468.06	682.57	1	19,724,143.00	M2	19,724,143.00
29	26-4716-4	Sonora	Hermosillo	Calzada Presbítero Pedro Villegas No. 26, Col. Casa Blanca, C.P. 83079	Casa de la Cultura Jurídica	3,577.00	1,814.52	1	23,506,856.83	M2	23,506,856.83



PODER JUDICIAL DE LA FEDERACIÓN
SUPREMA CORTE DE JUSTICIA DE LA NACIÓN

SUPREMA CORTE DE JUSTICIA DE LA NACIÓN
OFICIALÍA MAYOR
DIRECCIÓN GENERAL DE INFRAESTRUCTURA FÍSICA
LIBRO DE INVENTARIOS DE BIENES MUEBLES E INMUEBLES
AL 30 DE JUNIO DE 2022



Suprema Corte
de Justicia de la Nación

JULIO / 2022

No.	NÚMERO DE INVENTARIO (RFI)	DESCRIPCIÓN						CANTIDAD	COSTO UNITARIO	UNIDAD DE MEDIDA	MONTO
		ESTADO	MUNICIPIO	UBICACIÓN	USO DEL BIEN	SUPERFICIE DEL TERRENO (m2)	SUPERFICIE DE CONSTRUCCION (m2)				
30	27-4748-1	Tabasco	Centla (Villahermosa)	Calle de Plutarco Elías Calles No. 146, Colonia Jesús García, C.P. 86040	Casa de la Cultura Jurídica	1,113.64	1,119.67	1	8,337,829.26	M2	8,337,829.26
31	28-6046-0	Tamaulipas	Ciudad Victoria	Calle Hidalgo No. 225, Zona Centro, C.P. 87000	Casa de la Cultura Jurídica	1,181.00	978.23	1	10,435,218.63	M2	10,435,218.63
32	29-2362-0	Tlaxcala	Tlaxcala	Calle Xicoténcatl No. 16, Col. Centro, C.P. 90000	Casa de la Cultura Jurídica	734.40	712.44	1	5,015,115.49	M2	5,015,115.49
33	30-21755-6	Veracruz	Veracruz	Calle Emparan No. 305, Col. Centro, C.P. 91700	Casa de la Cultura Jurídica	2,176.40	2,114.65	1	24,039,095.05	M2	24,039,095.05
34	30-21799-5	Veracruz	Xalapa	Av. Lázaro Cárdenas No. 2901, Col. Independencia Norte, C.P. 91016	Casa de la Cultura Jurídica	1,043.80	2,570.40	1	23,567,727.37	M2	23,567,727.37
35	31-11732-1	Yucatán	Mérida	Calle 59 No. 458, Colonia Centro, C.P. 97000	Casa de la Cultura Jurídica	1,204.71	1,027.40	1	13,824,578.18	M2	13,824,578.18
	31-13344-1	Yucatán	Mérida	Calle 59 No. 454, Colonia Centro, C.P. 97000	Casa de la Cultura Jurídica	389.27	379.73	1			
36	32-7975-3	Zacatecas	Zacatecas	Calle Genaro Codina No. 613, Zona Centro, C.P. 98000	Casa de la Cultura Jurídica	1,078.90	2,310.08	1	17,738,915.55	M2	17,738,915.55



PODER JUDICIAL DE LA FEDERACIÓN
SUPREMA CORTE DE JUSTICIA DE LA NACIÓN

SUPREMA CORTE DE JUSTICIA DE LA NACIÓN
OFICIALÍA MAYOR
DIRECCIÓN GENERAL DE INFRAESTRUCTURA FÍSICA
LIBRO DE INVENTARIOS DE BIENES MUEBLES E INMUEBLES
AL 30 DE JUNIO DE 2022



Suprema Corte
de Justicia de la Nación

JULIO / 2022

No.	NÚMERO DE INVENTARIO (RFI)	DESCRIPCIÓN						CANTIDAD	COSTO UNITARIO	UNIDAD DE MEDIDA	MONTO
		ESTADO	MUNICIPIO	UBICACIÓN	USO DEL BIEN	SUPERFICIE DEL TERRENO (m2)	SUPERFICIE DE CONSTRUCCION (m2)				
* 7 inmuebles en la Ciudad de México											
1	9-17060-0	Ciudad de México	Cuauhtémoc	Pino Suárez No. 2, Colonia Centro, C.P. 06065, Alcaldía Cuauhtémoc	Edificio Sede Oficinas Administrativas	7,717.68	25,112.00	1	205,667,789.61	M2	205,667,789.61
2	9-17062-9	Ciudad de México	Iztapalapa	Calzada Ignacio Zaragoza No. 1340, Colonia Juan Escutia, C.P. 09100, Alcaldía Iztapalapa	Almacén General	7,290.00	5,641.13	1	13,007,856.99	M2	13,007,856.99
3	9-17936-6	Ciudad de México	Cuauhtémoc	Calle 16 de Septiembre No. 38, Colonia Centro, C.P. 06010, Alcaldía Cuauhtémoc	Oficinas Administrativas	1,104.00	10,426.00	1	117,429,596.57	M2	117,429,596.57
4	9-17937-5	Ciudad de México	Cuauhtémoc	Calle 16 de Septiembre No. 40, Colonia Centro, C.P. 06010, Alcaldía Cuauhtémoc	Consultorio Médico	495.00	347.22	1	3,783,356.53	M2	3,783,356.53
5	9-17935-7	Ciudad de México	Cuauhtémoc	Calle de Bolívar No. 30, Colonia Centro, C.P. 06010, Alcaldía Cuauhtémoc	Oficinas Administrativas	2,555.00	5,930.40	1	69,523,770.33	M2	69,523,770.33
6	9-20827-0	Ciudad de México	Cuauhtémoc	Calle República del Salvador No. 56, Colonia Centro, C.P. 06010, Alcaldía Cuauhtémoc	Canal Judicial	978.00	2,335.81	1	98,576,631.48	M2	98,576,631.48
7	9-20855-7	Ciudad de México	Cuauhtémoc	Calzada de Chimalpopoca No. 112, Colonia Centro, C.P. 06080, Alcaldía Cuauhtémoc	CENDI y EDIFICIO DE OFICINAS CON ESTACIONAMIENTO	6,742.82	23,398.29	1	201,151,472.47	M2	201,151,472.47



PODER JUDICIAL DE LA FEDERACIÓN
SUPREMA CORTE DE JUSTICIA DE LA NACIÓN

**SUPREMA CORTE DE JUSTICIA DE LA NACIÓN
OFICIALÍA MAYOR**

DIRECCIÓN GENERAL DE INFRAESTRUCTURA FÍSICA

LIBRO DE INVENTARIOS DE BIENES MUEBLES E INMUEBLES

AL 30 DE JUNIO DE 2022



**Suprema Corte
de Justicia de la Nación**

JULIO / 2022

No.	NÚMERO DE INVENTARIO (RFI)	DESCRIPCIÓN						CANTIDAD	COSTO UNITARIO	UNIDAD DE MEDIDA	MONTO
		ESTADO	MUNICIPIO	UBICACIÓN	USO DEL BIEN	SUPERFICIE DEL TERRENO (m2)	SUPERFICIE DE CONSTRUCCION (m2)				
INMUEBLES EN PROCESO DE DESINCORPORACIÓN (A favor del Consejo de la Judicatura Federal)											
9 Inmuebles que fungieron como Casas de la Cultura Jurídica (en 11 RFI's)											
1	2-5293-7	Baja California	Ensenada	Av. Ryerson No. 321, lote 1, Manzana 37, Sección Primera, C.P. 22800	EN PROCESO DE DESINCORPORACIÓN A FAVOR DEL CJF	1,235.01	1,052.41	1	16,949,527.53	M2	16,949,527.53
2	7-15696-1	Chiapas	Tapachula	15ª. Avenida Norte No. 11, Colonia Centro, C.P. 30700	EN PROCESO DE DESINCORPORACIÓN A FAVOR DEL CJF	2,162.77	817.93	1	4,526,987.42	M2	4,526,987.42
3	8-6379-6	Chihuahua	Chihuahua	Avenida Zarco No. 2446, Colonia Zarco, C.P. 31020	EN PROCESO DE DESINCORPORACIÓN A FAVOR DEL CJF	2,523.45	1,155.77	1	8,763,490.85	M2	8,763,490.85
4	11-11367-5	Guanajuato	Celaya	Calle Guanajuato No. 701, esquina con la calle Coahuila, Colonia Alameda, C.P. 38050	EN PROCESO DE DESINCORPORACIÓN A FAVOR DEL CJF	1,083.46	812.73	1	13,936,652.17	M2	13,936,652.17
5	11-7449-7	Guanajuato	Guanajuato	Calle Paseo de la Presa de la Olla No. 60, Colonia Centro, C.P. 36000	EN PROCESO DE DESINCORPORACIÓN A FAVOR DEL CJF	188.00	250.02	1	5,459,908.73	M2	5,459,908.73
	11-7448-8	Guanajuato	Guanajuato	Calle Paseo de la Presa de la Olla No. 60, Colonia Centro, C.P. 36000	EN PROCESO DE DESINCORPORACIÓN A FAVOR DEL CJF	1,014.45	718.77	1		M2	
6	16-11126-1	Michoacán	Uruapan	Calle Jacarandas, No. 33, Fracc. Quinta Hurtado, C.P. 60030	EN PROCESO DE DESINCORPORACIÓN A FAVOR DEL CJF	1,710.51	1,530.64	1	18,676,397.70	M2	18,676,397.70
7	26-10819-9	Sonora	Cajeme (Ciudad Obregón)	Calle Cajeme 130 Pte., Col. Zona Norte, C.P. 85040	EN PROCESO DE DESINCORPORACIÓN A FAVOR DEL CJF	1,750.00	1,160.07	1	7,528,390.34	M2	7,528,390.34



PODER JUDICIAL DE LA FEDERACIÓN
SUPREMA CORTE DE JUSTICIA DE LA NACIÓN

**SUPREMA CORTE DE JUSTICIA DE LA NACIÓN
OFICIALÍA MAYOR**

DIRECCIÓN GENERAL DE INFRAESTRUCTURA FÍSICA

LIBRO DE INVENTARIOS DE BIENES MUEBLES E INMUEBLES

AL 30 DE JUNIO DE 2022



**Suprema Corte
de Justicia de la Nación**

JULIO / 2022

No.	NÚMERO DE INVENTARIO (RFI)	DESCRIPCIÓN						CANTIDAD	COSTO UNITARIO	UNIDAD DE MEDIDA	MONTO
		ESTADO	MUNICIPIO	UBICACIÓN	USO DEL BIEN	SUPERFICIE DEL TERRENO (m2)	SUPERFICIE DE CONSTRUCCION (m2)				
8	28-9906-1	Tamaulipas	Matamoros	Calle Abasolo No.201, Esquina con Calle 2ª, Zona Centro, C.P. 87300	EN PROCESO DE DESINCORPORACIÓN A FAVOR DEL CJF	478.22	127.10	1	12,537,917.80	M2	12,537,917.80
	28-9907-0	Tamaulipas	Matamoros	Calle Abasolo No.203, Esquina con Calle 2ª, Zona Centro, C.P. 87300	EN PROCESO DE DESINCORPORACIÓN A FAVOR DEL CJF	1,106.07	852.51	1		M2	
9	28-9916-0	Tamaulipas	Nuevo Laredo	Calle Veracruz No. 3838, Col. Jardín, C.P. 88260	EN PROCESO DE DESINCORPORACIÓN A FAVOR DEL CJF	1,147.85	930.22	1	10,958,757.95	M2	10,958,757.95
* 1 Inmueble que fungió como Centro Archivístico Judicial (en 3 RFI's)											
1	15-13718-3	Estado de México	Toluca	Calle Luis Gutiérrez Dosal, Lt. 4, No. 106 del Fracc. Parque Industrial Exportec Segunda Etapa, C.P. 50200	EN PROCESO DE DESINCORPORACIÓN A FAVOR DEL CJF	4,950.00	3,063.24	1	64,583,027.22	M2	64,583,027.22
	15-13717-4	Estado de México	Toluca	Calle Luis Gutiérrez Dosal Lt. 5, No. 108 del Fracc. Parque Industrial Exportec Segunda Etapa, C.P. 50200		4,950.00	4,250.35	1		M2	
	15-13719-2	Estado de México	Toluca	Calle Luis Gutiérrez Dosal, Lt. 6, No. 110 del Fracc. Parque Industrial Exportec Segunda Etapa, C.P. 50200		4,849.26	3,432.93	1		M2	



PODER JUDICIAL DE LA FEDERACIÓN
SUPREMA CORTE DE JUSTICIA DE LA NACIÓN

**SUPREMA CORTE DE JUSTICIA DE LA NACION
OFICIALÍA MAYOR**

DIRECCIÓN GENERAL DE INFRAESTRUCTURA FÍSICA

LIBRO DE INVENTARIOS DE BIENES MUEBLES E INMUEBLES

AL 30 DE JUNIO DE 2022



**Suprema Corte
de Justicia de la Nación**

JULIO / 2022

No.	NÚMERO DE INVENTARIO (RFI)	DESCRIPCIÓN						CANTIDAD	COSTO UNITARIO	UNIDAD DE MEDIDA	MONTO
		ESTADO	MUNICIPIO	UBICACIÓN	USO DEL BIEN	SUPERFICIE DEL TERRENO (m2)	SUPERFICIE DE CONSTRUCCION (m2)				
* 3 inmuebles en uso del Consejo de la Judicatura Federal											
1	09-18479-6	Ciudad de México	Álvaro Obregón	Boulevard Adolfo López Mateos No. 2321 y 2323, Colonia Tlacopac San Ángel, C.P. 01760, Alcaldía Álvaro Obregón	EN PROCESO DE DESINCORPORACIÓN A FAVOR DEL CJF	7,325.00	52,643.71	1	460,855,833.07	M2	460,855,833.07
2	15-13911-4	México	Tlalnepantla de Baz	Ignacio López Rayón No. 90, Colonia Centro, C.P. 54000	EN PROCESO DE DESINCORPORACIÓN A FAVOR DEL CJF	1,502.70	2,580.00	1	13,773,683.62	M2	13,773,683.62
3	21-18221-9	Puebla	Puebla	Avenida 23 Poniente No. 2509, Fracc. Los Volcanes, C.P. 72410	EN PROCESO DE DESINCORPORACIÓN A FAVOR DEL CJF	3,586.05	3,403.20	1	3,896,572.70	M2	3,896,572.70
* 2 Terrenos en el interior de la República											
1	15-09534-1 (RFI 15-SEP 1994)	Estado de México	Toluca	Fracción "C", lote "E", Parque Cuauhtémoc (antes Rancho Magdalena)	Terreno	1,597.86	0.00	1	114,791.21	M2	114,791.21
2	A la brevedad de que se cuente con toda la información se dará de alta en el Registro Federal Inmobiliario	Tlaxcala	Tzompantepec	Libramiento Apizaco-Huamantla, S/N, Ejido de San Andrés Ahuashuatepec	EN PROCESO DE DESINCORPORACIÓN A FAVOR DEL CJF	88,229.25	0.00	1	26,468,775.00	M2	26,468,775.00
INMUEBLES PROPIOS											1,953,905,628.12



PODER JUDICIAL DE LA FEDERACIÓN
SUPREMA CORTE DE JUSTICIA DE LA NACIÓN

SUPREMA CORTE DE JUSTICIA DE LA NACIÓN
OFICIALÍA MAYOR
DIRECCIÓN GENERAL DE INFRAESTRUCTURA FÍSICA
LIBRO DE INVENTARIOS DE BIENES MUEBLES E INMUEBLES
AL 30 DE JUNIO DE 2022



Suprema Corte
de Justicia de la Nación

JULIO / 2022

No.	NÚMERO DE INVENTARIO (RFI)	DESCRIPCIÓN						CANTIDAD	COSTO UNITARIO	UNIDAD DE MEDIDA	MONTO
		ESTADO	MUNICIPIO	UBICACIÓN	USO DEL BIEN	SUPERFICIE DEL TERRENO (m2)	SUPERFICIE DE CONSTRUCCIÓN (m2)				
1 inmueble en renta para la CCJ de Culiacán											
1		Sinaloa	Culiacán	Avenida José María Morelos No. 77 Sur, Col. Centro	Casa de la Cultura Jurídica	329.00	329.00	1		M2	

1 inmueble en asignación gratuita por el CJF											
1		Ciudad de México	Cuauhtémoc	Humboldt No.49, Col. Centro Ciudad de México C.P. 06040, Alcaldía Cuauhtémoc	Acervo documental	700.00	700.00	1		M2	Mediante oficio SEA/567/2021 del 24 de diciembre de 2021 el consejo de la judicatura federal asignó gratuitamente por 3 años más el inmueble a la Suprema Corte de Justicia de la Nación. el "acuerdo de asignación" fue firmado el 12 de diciembre de 2021, el plazo de asignación es a partir del 14 de noviembre de 2021 hasta el 13 de noviembre de 2024.

Mediante acuerdo del Comité de Gobierno y Administración (CGA) de la Suprema Corte de Justicia de la Nación (SCJN) del 25 de noviembre de 2019, autorizó, entre otros asuntos, su asignación a favor del CJF; cuya recepción física se formalizó mediante las respectivas constancias de transferencia durante los meses de enero y febrero del 2020.

En uso del CJF.

El administrador en la plataforma del Sistema de Información Inmobiliaria Federal y Paraestatal (SIIFP) del Instituto de Administración y Avalúos de Bienes Nacionales (INDAABIN) es el CJF.

Se continúa con las gestiones para su baja en libros contables en proceso.

El CGA de la SCJN, determinó su desincorporación y transferencia a través de la figura jurídica de "donación" a favor del CJF, mediante acuerdo de fecha 12 de abril de 2018, cuya acta marco de transferencia quedó formalizada el 13 de abril de 2018.

El administrador en la plataforma del SIIFP del INDAABIN es la SCJN.

Se continúa con las gestiones para su baja en libros contables en proceso.

Mediante los acuerdos del CGA de la SCJN del 22 de agosto de 2005 y 26 de abril de 2011, autorizó la asignación al CJF.

En uso del CJF.

El administrador en la plataforma del SIIFP del INDAABIN es la SCJN.

Mediante los acuerdos del CGA de la SCJN del 15 de febrero, 12 de abril y 27 de septiembre, todos de 2018, se determina la desincorporación y transferencia al CJF de una fracción de 76,229.25 m².

En uso del CJF.

El administrador en la plataforma del SIIFP del INDAABIN es la SCJN.



CATÁLOGO DE BIENES INMUEBLES

DE LA SUPREMA CORTE DE JUSTICIA DE LA NACIÓN

JUNIO DE 2022



SUPREMA CORTE
DE JUSTICIA DE LA NACIÓN



PODER JUDICIAL DE LA FEDERACIÓN
SUPREMA CORTE DE JUSTICIA DE LA NACIÓN

SUPREMA CORTE DE JUSTICIA DE LA NACIÓN
OFICIALÍA MAYOR
DIRECCIÓN GENERAL DE INFRAESTRUCTURA FÍSICA



Suprema Corte
de Justicia de la Nación

CATÁLOGO DE BIENES INMUEBLES

AL 30 DE JUNIO DE 2022

JULIO / 2022

C O N A C
LEY GENERAL DE CONTABILIDAD / CATÁLOGO DE BIENES INMUEBLES

No.	RFI	ESTADO	MUNICIPIO	UBICACIÓN	USO DEL BIEN	SUPERFICIE DEL TERRENO (m2)	SUPERFICIE DE CONSTRUCCION (m2)	BIENES INMUEBLES	CLASIFICADOR POR OBJETO DE GASTO	PLAN DE CUENTAS	1° Grupo	2° Subgrupo	3° Clase	4° Subclase	5° Consecutivo	OBSERVACIONES	
INMUEBLES EN PROPIEDAD																	
* 36 Casas de la Cultura Jurídica en el interior de la República																	
1	1-1735-2	Aguascalientes	Aguascalientes	Calle Álvaro Obregón No. 347, Col. Centro, C.P. 20000	Casa de la Cultura Jurídica	1,010.17	806.29	5800	583	1.2.3.3	03	02	01	10			
2	2-5285-7	Baja California	Tijuana	Av. Paseo de los Héroes No. 9351, Zona Urbana Río Tijuana, C.P. 22010	Casa de la Cultura Jurídica	1,396.62	3,525.79	5800	583	1.2.3.3	03	02	01	10			
3	3-1539-3	Baja California Sur	La Paz	Calle Héroes de Independencia No. 280, Zona centro, C.P. 23000	Casa de la Cultura Jurídica	450.00	641.12	5800	583	1.2.3.3	03	02	01	10			
4	4-1531-5	Campeche	Campeche	Calle 57 no. 22 (entre calle 12 y 14), Zona Centro, C.P. 24000	Casa de la Cultura Jurídica	823.68	556.11	5800	583	1.2.3.3	03	02	01	10			
	4-1532-4	Campeche	Campeche	Calle 59 no. 27 (entre calle 14 y 12), Zona Centro, C.P. 24000	Casa de la Cultura Jurídica	286.74	229.70										
5	6-1382-0	Colima	Colima	Calle Miguel Hidalgo No. 158, Colonia Centro, C.P. 28000	Casa de la Cultura Jurídica	370.30	415.71	5800	583	1.2.3.3	03	02	01	10			
	6-01383-9	Colima	Colima	Calle Miguel Hidalgo No. 164, Colonia Centro, C.P. 28000	Casa de la Cultura Jurídica	466.00	285.55										
	6-3791-0	Colima	Colima	Calle Miguel Hidalgo No. 170, Colonia Centro, C.P. 28000	Casa de la Cultura Jurídica	1,117.62	382.00										
6	7-9462-6	Chiapas	Tuxtla Gutiérrez	10ª. Norte Poniente No. 1326, Fraccionamiento El Mirador, C.P. 29030	Casa de la Cultura Jurídica	1,060.00	931.79	5800	583	1.2.3.3	03	02	01	10			



PODER JUDICIAL DE LA FEDERACIÓN
SUPREMA CORTE DE JUSTICIA DE LA NACIÓN

SUPREMA CORTE DE JUSTICIA DE LA NACIÓN
OFICIALÍA MAYOR
DIRECCIÓN GENERAL DE INFRAESTRUCTURA FÍSICA



Suprema Corte
de Justicia de la Nación

CATÁLOGO DE BIENES INMUEBLES

AL 30 DE JUNIO DE 2022

JULIO / 2022

No.	RFI	ESTADO	MUNICIPIO	UBICACIÓN	USO DEL BIEN	SUPERFICIE DEL TERRENO (m2)	SUPERFICIE DE CONSTRUCCION (m2)	C O N A C					OBSERVACIONES			
								LEY GENERAL DE CONTABILIDAD / CATÁLOGO DE BIENES INMUEBLES								
								BIENES INMUEBLES	CLASIFICADOR POR OBJETO DE GASTO	PLAN DE CUENTAS	1° Grupo	2° Subgrupo	3° Clase	4° Subclase	5° Consecutivo	
7	8-8577-5	Chihuahua	Cd. Juárez	Av. de la Raza No. 4400, Fracc. Los Nogales, C.P. 32350	Casa de la Cultura Jurídica	662.59	738.05	5800	583	1.2.3.3	03	02	01	10		
	8-8576-6	Chihuahua	Cd. Juárez	Av. de la Raza No. 4450, Fracc. Los Nogales, C.P. 32350	Casa de la Cultura Jurídica	1,164.22	487.55	5800	583	1.2.3.3						
8	5-7315-3	Coahuila	Saltillo	Calle Primo de Verdad No. 501, Fracc. Nogalera, C.P. 25019	Casa de la Cultura Jurídica	2,056.70	1,195.98	5800	583	1.2.3.3	03	02	01	10		
9	5-7283-5	Coahuila	Torreón	Av. Valentín Gómez Farías No. 997 Oriente, Fracc. Tercero de Cobián (Centro), C.P. 27000	Casa de la Cultura Jurídica	1,998.22	1,115.04	5800	583	1.2.3.3	03	02	01	10		
10	10-5165-8	Durango	Durango	Aquiles Serdán No. 136 Bis. Pte., Zona Centro, C.P. 34000	Casa de la Cultura Jurídica	488.00	535.63	5800	583	1.2.3.3	03	02	01	10		
	10-6942-9	Durango	Durango	Aquiles Serdán No. 136, Pte., Zona Centro, C.P. 34000	Casa de la Cultura Jurídica	468.83	410.46	5800	583	1.2.3.3						
	10-6941-0	Durango	Durango	Aquiles Serdán No. 110 Pte., Zona Centro, C.P. 34000	Casa de la Cultura Jurídica	1,424.62	779.54	5800	583	1.2.3.3						
	10-6940-0	Durango	Durango	Aquiles Serdán No. 102 Pte., Zona Centro, C.P. 34000	Casa de la Cultura Jurídica	211.81	423.80	5800	583	1.2.3.3						
11	11-11349-7	Guanajuato	León	Calle Chiapas No. 309, Colonia Bellavista, C.P. 37360	Casa de la Cultura Jurídica	2,324.00	1,518.93	5800	583	1.2.3.3	03	02	01	10		
12	12-19505-8	Guerrero	Acapulco de Juárez	Av. Costera Miguel Alemán, No. 2412, Fraccionamiento Club Deportivo, C.P. 38690	Casa de la Cultura Jurídica	1,676.75	1,492.82	5800	583	1.2.3.3	03	02	01	10		



PODER JUDICIAL DE LA FEDERACIÓN
SUPREMA CORTE DE JUSTICIA DE LA NACIÓN

SUPREMA CORTE DE JUSTICIA DE LA NACIÓN
OFICIALÍA MAYOR
DIRECCIÓN GENERAL DE INFRAESTRUCTURA FÍSICA



Suprema Corte
de Justicia de la Nación

CATÁLOGO DE BIENES INMUEBLES

AL 30 DE JUNIO DE 2022

JULIO / 2022

No.	RFI	ESTADO	MUNICIPIO	UBICACIÓN	USO DEL BIEN	SUPERFICIE DEL TERRENO (m2)	SUPERFICIE DE CONSTRUCCION (m2)	C O N A C							OBSERVACIONES
								LEY GENERAL DE CONTABILIDAD / CATÁLOGO DE BIENES INMUEBLES							
13	13-10446-0	Hidalgo	Pachuca de Soto	Calle Morelos No. 720, Colonia Centro, C.P. 42000	Casa de la Cultura Jurídica	764.80	1,038.37	5800	583	1.2.3.3	03	02	01	10	
14	14-13546-0	Jalisco	Guadalajara	Calle Francisco Javier Gamboa No. 98, Colonia Americana, C.P. 44160	Casa de la Cultura Jurídica	2,250.00	1,900.81	5800	583	1.2.3.3	03	02	01	10	
15	15-14465-1	México	Toluca	Av. Hidalgo Ote. No. 1200, Col. Reforma y Ferrocarriles Nacionales, C.P. 50070	Casa de la Cultura Jurídica	1,293.12	1,151.35	5800	583	1.2.3.3	03	02	01	10	
	15-14466-0	México	Toluca	Cerrada de Hidalgo No. 101, Col. Reforma y Ferrocarriles Nacionales, C.P. 50070	Inmueble complementario a la Casa de la Cultura Jurídica (Anexo 1)	176.00	191.72	5800	583	1.2.3.3	03	02	01	10	
	15-15046-1	México	Toluca	Av. Hidalgo Ote. No. 1206, Col. Reforma y Ferrocarriles Nacionales, C.P. 50070	Inmueble complementario a la Casa de la Cultura Jurídica (Anexo 2)	1222.34	1039.9	5800	583	1.2.3.3	03	02	01	10	
16	16-7301-7	Michoacán	Morelia	Av. Morelos Sur, No. 193, esq. con Calle Antonio Alzate, Colonia Centro, C.P. 58000	Casa de la Cultura Jurídica	681.00	681.00	5800	583	1.2.3.3	03	02	01	10	
17	16-11139-7	Michoacán	Ario de Rosales	Portal Guzmán No. 1, Manzana Cuarta, Cuartel Primero, C.P. 61830	Sede Histórica de la Suprema Corte de Justicia de la Nación	1,034.62	1,688.31	5800	583	1.2.3.3	03	02	01	10	
18	17-3443-4	Morelos	Cuernavaca	Boulevard Benito Juárez No. 49, Colonia Las Palmas, C.P. 62040	Casa de la Cultura Jurídica	1,240.00	1,298.69	5800	583	1.2.3.3	03	02	01	10	
	17-4722-7	Morelos	Cuernavaca	Boulevard Benito Juárez No. 47, Colonia Las Palmas, C.P. 62040	Casa de la Cultura Jurídica	2,069.00	662.22	5800	583	1.2.3.3					

CATÁLOGO DE BIENES INMUEBLES

AL 30 DE JUNIO DE 2022

JULIO / 2022

No.	RFI	ESTADO	MUNICIPIO	UBICACIÓN	USO DEL BIEN	SUPERFICIE DEL TERRENO (m2)	SUPERFICIE DE CONSTRUCCION (m2)	C O N A C							OBSERVACIONES	
								LEY GENERAL DE CONTABILIDAD / CATÁLOGO DE BIENES INMUEBLES								1° Grupo
								BIENES INMUEBLES	CLASIFICADOR POR OBJETO DE GASTO	PLAN DE CUENTAS						
19	18-4050-7	Nayarit	Tepic	Durango Sur No. 42, Col. Centro, C.P. 63000	Casa de la Cultura Jurídica	465.00	746.10	5800	583	1.2.3.3	03	02	01	10		
20	19-18477-1	Nuevo León	Monterrey	Avenida Zaragoza No. 244 Nte., Esquina con la calle Espinoza, Colonia Centro, C.P. 64000	Casa de la Cultura Jurídica	1,686.00	1,620.51	5800	583	1.2.3.3	03	02	01	10		
	19-18549-2	Nuevo León	Monterrey	Calle Albino Espinosa No. 540 Ote. , Colonia Centro, C.P. 64000	Casa de la Cultura Jurídica	455.25	856.44	5800	583	1.2.3.3						
21	20-20342-1	Oaxaca	Oaxaca de Juárez	Calle J.P. García No. 100, Colonia Centro, C.P. 68000	Casa de la Cultura Jurídica	936.00	890.98	5800	583	1.2.3.3	03	02	01	10		
22	21-18110-4	Puebla	Puebla	Calzada de los Fuertes No. 24, Colonia Rincón del Bosque, C.P. 72290	Casa de la Cultura Jurídica	3,986.50	1,593.75	5800	583	1.2.3.3	03	02	01	10		
23	22-2162-4	Querétaro	Querétaro	Calle Miguel Hidalgo, No. 44, Colonia Centro, C.P. 76000	Casa de la Cultura Jurídica	688.00	556.95	5800	583	1.2.3.3	03	02	01	10		
24	23-2299-4	Quintana Roo	Othón P. Blanco (Chetumal)	Av. Nápoles No. 369, Municipio Othón P. Blanco, C.P. 77037	Casa de la Cultura Jurídica	360.00	9.56	5800	583	1.2.3.3	03	02	01	10		
	23-2298-5	Quintana Roo	Othón P. Blanco (Chetumal)	Calle de Isla Cancún No. 414, Municipio Othón P. Blanco, C.P. 77037	Casa de la Cultura Jurídica	371.00	347.77	5800	583	1.2.3.3						
	23-2297-6	Quintana Roo	Othón P. Blanco (Chetumal)	Calle de Isla Cancún No. 416, Municipio Othón P. Blanco, C.P. 77037	Casa de la Cultura Jurídica	390.00 m ²	516.66 m ²	5800	583	1.2.3.3						

CATÁLOGO DE BIENES INMUEBLES

AL 30 DE JUNIO DE 2022

JULIO / 2022

No.	RFI	ESTADO	MUNICIPIO	UBICACIÓN	USO DEL BIEN	SUPERFICIE DEL TERRENO (m2)	SUPERFICIE DE CONSTRUCCION (m2)	C O N A C					OBSERVACIONES			
								LEY GENERAL DE CONTABILIDAD / CATÁLOGO DE BIENES INMUEBLES								
								BIENES INMUEBLES	CLASIFICADOR POR OBJETO DE GASTO	PLAN DE CUENTAS	1° Grupo	2° Subgrupo	3° Clase	4° Subclase	5° Consecutivo	
25	23-5129-9	Quintana Roo	Benito Juárez (Cancún)	Calle Huachinango No. 28, C-7, Col. Centro, C.P. 77500	Casa de la Cultura Jurídica	722.36	69.80	5800	583	1.2.3.3	03	02	01	10		
	23-5128-0	Quintana Roo	Benito Juárez (Cancún)	Calle Huauchinango No. 28, C-2, Col. Centro, C.P. 77500	Casa de la Cultura Jurídica	549.90	307.48	5800	583	1.2.3.3						
	23-5127-0	Quintana Roo	Benito Juárez (Cancún)	Calle Huauchinango No. 28, C-1, Col. Centro, C.P. 77500	Casa de la Cultura Jurídica	800.00	1,190.01	5800	583	1.2.3.3						
26	24-9073-8	San Luis Potosí	San Luis Potosí	Av. Venustiano Carranza, No. 1830, Fracc. Del Valle, C.P. 78200	Casa de la Cultura Jurídica	1,636.31	1,538.16	5800	583	1.2.3.3	03	02	01	10		
27	25-10271-7	Sinaloa	Mazatlán	Calle Mariano Escobedo No. 610, Col. Centro, C.P. 82000	Casa de la Cultura Jurídica	849.10	1,145.51	5800	583	1.2.3.3	03	02	01	10		
	25-10269-1	Sinaloa	Mazatlán	Calle Mariano Escobedo No. 612, Col. Centro, C.P. 82000	Casa de la Cultura Jurídica	127.30	104.88	5800	583	1.2.3.3						
	25-10272-6	Sinaloa	Mazatlán	Calle Mariano Escobedo No. 614, Col. Centro, C.P. 82000	Casa de la Cultura Jurídica	187.68	155.96	5800	583	1.2.3.3						
	25-10273-5	Sinaloa	Mazatlán	Calle Mariano Escobedo No. 616, Col. Centro, C.P. 82000	Casa de la Cultura Jurídica	320.74	2.52	5800	583	1.2.3.3						
28	25-10840-7	Sinaloa	Culiacán	Av. Agustín Melgar Esq. Dr. Baltazar Izaguirre Rojo No. 149 Poniente y Malecon, Col. Chapultepec, C.P. 80040	Casa de la Cultura Jurídica	1,468.06	682.57	5800	583	1.2.3.3	03	02	01	10		
29	26-4716-4	Sonora	Hermosillo	Calzada Presbítero Pedro Villegas No. 26, Col. Casa Blanca, C.P. 83079	Casa de la Cultura Jurídica	3,577.00	1,814.52	5800	583	1.2.3.3	03	02	01	10		



PODER JUDICIAL DE LA FEDERACIÓN
SUPREMA CORTE DE JUSTICIA DE LA NACIÓN

SUPREMA CORTE DE JUSTICIA DE LA NACION
OFICIALÍA MAYOR
DIRECCIÓN GENERAL DE INFRAESTRUCTURA FÍSICA



Suprema Corte
de Justicia de la Nación

CATÁLOGO DE BIENES INMUEBLES

AL 30 DE JUNIO DE 2022

JULIO / 2022

No.	RFI	ESTADO	MUNICIPIO	UBICACIÓN	USO DEL BIEN	SUPERFICIE DEL TERRENO (m2)	SUPERFICIE DE CONSTRUCCION (m2)	C O N A C							OBSERVACIONES	
								LEY GENERAL DE CONTABILIDAD / CATÁLOGO DE BIENES INMUEBLES								
								BIENES INMUEBLES	CLASIFICADOR POR OBJETO DE GASTO	PLAN DE CUENTAS	1° Grupo	2° Subgrupo	3° Clase	4° Subclase	5° Consecutivo	
30	27-4748-1	Tabasco	Centla (Villahermosa)	Calle de Plutarco Elías Calles No. 146, Colonia Jesús García, C.P. 86040	Casa de la Cultura Jurídica	1,113.64	1,119.67	5800	583	1.2.3.3	03	02	01	10		
31	28-6046-0	Tamaulipas	Ciudad Victoria	Calle Hidalgo No. 225, Zona Centro, C.P. 87000	Casa de la Cultura Jurídica	1,181.00	978.23	5800	583	1.2.3.3	03	02	01	10		
32	29-2362-0	Tlaxcala	Tlaxcala	Calle Xicoténcatl No. 16, Col. Centro, C.P. 90000	Casa de la Cultura Jurídica	734.40	712.44	5800	583	1.2.3.3	03	02	01	10		
33	30-21755-6	Veracruz	Veracruz	Calle Emparam No. 305, Col. Centro, C.P. 91700	Casa de la Cultura Jurídica	2,176.40	2,114.65	5800	583	1.2.3.3	03	02	01	10		
34	30-21799-5	Veracruz	Xalapa	Av. Lázaro Cárdenas No. 2901, Col. Independencia Norte, C.P. 91016	Casa de la Cultura Jurídica	1,043.80	2,570.40	5800	583	1.2.3.3	03	02	01	10		
35	31-11732-1	Yucatán	Mérida	Calle 59 No. 458, Colonia Centro, C.P. 97000	Casa de la Cultura Jurídica	1,204.71	1,027.40	5800	583	1.2.3.3	03	02	01	10		
	31-13344-1	Yucatán	Mérida	Calle 59 No. 454, Colonia Centro, C.P. 97000	Casa de la Cultura Jurídica	389.27	379.73									
36	32-7975-3	Zacatecas	Zacatecas	Calle Genaro Codina No. 613, Zona Centro, C.P. 98000	Casa de la Cultura Jurídica	1,078.90	2,310.08	5800	583	1.2.3.3	03	02	01	10		



PODER JUDICIAL DE LA FEDERACIÓN
SUPREMA CORTE DE JUSTICIA DE LA NACIÓN

SUPREMA CORTE DE JUSTICIA DE LA NACIÓN
OFICIALÍA MAYOR
DIRECCIÓN GENERAL DE INFRAESTRUCTURA FÍSICA



Suprema Corte
de Justicia de la Nación

CATÁLOGO DE BIENES INMUEBLES

AL 30 DE JUNIO DE 2022

JULIO / 2022

								C O N A C								
								LEY GENERAL DE CONTABILIDAD / CATÁLOGO DE BIENES INMUEBLES								
No.	RFI	ESTADO	MUNICIPIO	UBICACIÓN	USO DEL BIEN	SUPERFICIE DEL TERRENO (m2)	SUPERFICIE DE CONSTRUCCION (m2)	BIENES INMUEBLES	CLASIFICADOR POR OBJETO DE GASTO	PLAN DE CUENTAS	1° Grupo	2° Subgrupo	3° Clase	4° Subclase	5° Consecutivo	OBSERVACIONES
* 7 inmuebles en la Ciudad de México																
1	9-17060-0	Ciudad de México	Cuauhtémoc	Pino Suárez No. 2, Colonia Centro, C.P. 06065, Alcaldía Cuauhtémoc	Edificio Sede Oficinas Administrativas	7,717.68	25,112.00	5800	583	1.2.3.3	03	02	01	10		ESTE INMUEBLE ES DE LA SCJN A TRAVÉS DE UN DECRETO DE DESTINO DEL 22 DE DICIEMBRE DE 1949
2	9-17062-9	Ciudad de México	Iztapalapa	Calzada Ignacio Zaragoza No. 1340, Colonia Juan Escutia, C.P. 09100, Alcaldía Iztapalapa	Almacén General	7,290.00	5,641.13	5800	583	1.2.3.3	03	02	01	10		
3	9-17936-6	Ciudad de México	Cuauhtémoc	Calle 16 de Septiembre No. 38, Colonia Centro, C.P. 06010, Alcaldía Cuauhtémoc	Oficinas Administrativas	1,104.00	10,426.00	5800	583	1.2.3.3	03	02	01	10		
4	9-17937-5	Ciudad de México	Cuauhtémoc	Calle 16 de Septiembre No. 40, Colonia Centro, C.P. 06010, Alcaldía Cuauhtémoc	Consultorio Médico	495.00	347.22	5800	583	1.2.3.3	03	02	01	10		
5	9-17935-7	Ciudad de México	Cuauhtémoc	Calle de Bolívar No. 30, Colonia Centro, C.P. 06010, Alcaldía Cuauhtémoc	Oficinas Administrativas	2,555.00	5,930.40	5800	583	1.2.3.3	03	02	01	10		
6	9-20827-0	Ciudad de México	Cuauhtémoc	Calle República del Salvador No. 56, Colonia Centro, C.P. 06010, Alcaldía Cuauhtémoc	Canal Judicial	978.00	2,335.81	5800	583	1.2.3.3	03	02	01	10		
7	9-20855-7	Ciudad de México	Cuauhtémoc	Calzada de Chimalpopoca No. 112, Colonia Centro, C.P. 06080, Alcaldía Cuauhtémoc	CENDI y Edificio de Oficinas	6,742.82	23,398.29	5800	583	1.2.3.3	03	02	01	10		



PODER JUDICIAL DE LA FEDERACIÓN
SUPREMA CORTE DE JUSTICIA DE LA NACIÓN

SUPREMA CORTE DE JUSTICIA DE LA NACIÓN
OFICIALÍA MAYOR
DIRECCIÓN GENERAL DE INFRAESTRUCTURA FÍSICA



Suprema Corte
de Justicia de la Nación

CATÁLOGO DE BIENES INMUEBLES

AL 30 DE JUNIO DE 2022

JULIO / 2022

								C O N A C							OBSERVACIONES
								LEY GENERAL DE CONTABILIDAD / CATÁLOGO DE BIENES INMUEBLES							
No.	RFI	ESTADO	MUNICIPIO	UBICACIÓN	USO DEL BIEN	SUPERFICIE DEL TERRENO (m2)	SUPERFICIE DE CONSTRUCCION (m2)	BIENES INMUEBLES	CLASIFICADOR POR OBJETO DE GASTO	PLAN DE CUENTAS	1° Grupo	2° Subgrupo	3° Clase	4° Subclase	
9 Inmuebles (Que fungieron como Casas de la Cultura Jurídica, en 11 RFI's)															
1	2-5293-7	Baja California	Ensenada	Av. Ryerson No. 321, lote 1, Manzana 37, Sección Primera, C.P. 22800	Casa de la Cultura Jurídica	1,235.01	1,052.41	5800	583	1.2.3.3	03	02	01	10	Inmuebles que operaron como Casas de la Cultura Jurídica y que, mediante acuerdo de fecha 25 de noviembre de 2019, el Comité de Gobierno y Administración (CGA) de la SCJN, autorizó, entre otros asuntos, su asignación a favor del CJF, cuya recepción física se formalizó mediante las respectivas constancias de transferencia durante los meses de enero y febrero del 2020. Actualmente, en el Inventario del Patrimonio Inmobiliario Federal y Paraestatal el CJF es la institución que administra el inmueble.
2	7-15696-1	Chiapas	Tapachula	15ª. Avenida Norte No. 11, Colonia Centro, C.P. 30700	Casa de la Cultura Jurídica	2,162.77	817.93	5800	583	1.2.3.3	03	02	01	10	
3	8-6379-6	Chihuahua	Chihuahua	Avenida Zarco No. 2446, Colonia Zarco, C.P. 31020	Casa de la Cultura Jurídica	2,523.45	1,155.77	5800	583	1.2.3.3	03	02	01	10	
4	11-11367-5	Guanajuato	Celaya	Calle Guanajuato No. 701, esquina con la calle Coahuila, Colonia Alameda, C.P. 38050	Casa de la Cultura Jurídica	1,083.46	812.73	5800	583	1.2.3.3	03	02	01	10	
5	11-7449-7	Guanajuato	Guanajuato	Calle Paseo de la Presa de la Olla No. 60, Colonia Centro, C.P. 36000	Casa de la Cultura Jurídica	188.00	250.02	5800	583	1.2.3.3	03	02	01	10	
	11-7448-8	Guanajuato	Guanajuato	Calle Paseo de la Presa de la Olla No. 60, Colonia Centro, C.P. 36000	Casa de la Cultura Jurídica	1,014.45	718.77	5800	583	1.2.3.3					
6	16-11126-1	Michoacán	Uruapan	Calle Jacarandas, No. 33, Fracc. Quinta Hurtado, C.P. 60030	Casa de la Cultura Jurídica	1,710.51	1,530.64	5800	583	1.2.3.3	03	02	01	10	
7	26-10819-9	Sonora	Cajeme (Ciudad Obregón)	Calle Cajeme 130 Pte., Col. Zona Norte, C.P. 85040	Casa de la Cultura Jurídica	1,750.00	1,160.07	5800	583	1.2.3.3	03	02	01	10	
8	28-9906-1	Tamaulipas	Matamoros	Calle Abasolo No.201, Esquina con Calle 2ª, Zona Centro, C.P. 87300	Casa de la Cultura Jurídica	478.22	127.10	5800	583	1.2.3.3	03	02	01	10	
	28-9907-0	Tamaulipas	Matamoros	Calle Abasolo No.203, Esquina con Calle 2ª, Zona Centro, C.P. 87300	Casa de la Cultura Jurídica	1,106.07	852.51	5800	583	1.2.3.3					

CATÁLOGO DE BIENES INMUEBLES

AL 30 DE JUNIO DE 2022

JULIO / 2022

No.	RFI	ESTADO	MUNICIPIO	UBICACIÓN	USO DEL BIEN	SUPERFICIE DEL TERRENO (m2)	SUPERFICIE DE CONSTRUCCION (m2)	C O N A C							OBSERVACIONES	
								LEY GENERAL DE CONTABILIDAD / CATÁLOGO DE BIENES INMUEBLES								
								BIENES INMUEBLES	CLASIFICADOR POR OBJETO DE GASTO	PLAN DE CUENTAS	1° Grupo	2° Subgrupo	3° Clase	4° Subclase	5° Consecutivo	
9	28-9916-0	Tamaulipas	Nuevo Laredo	Calle Veracruz No. 3838, Col. Jardín, C.P. 88260	Casa de la Cultura Jurídica	1,147.85	930.22	5800	583	1.2.3.3	03	02	01	10		
* 1 inmueble (Que fungió como Centro Archivístico Judicial, en 3 RFI's)																
1	15-13718-3	Estado de México	Toluca	Calle Luis Gutiérrez Dosal, Lt. 4, No. 106 del Fracc. Parque Industrial Exportec Segunda Etapa, C.P. 50200	Centro Archivístico Judicial	4,950.00	3,063.24	5800	583	1.2.3.3	03	02	01	05		El CGA de la SCJN, determinó su desincorporación y transferencia a través de la figura jurídica de "donación" a favor del CJF, mediante acuerdo de fecha 12 de abril de 2018, cuya acta marco de transferencia quedó formalizada el 13 de abril de 2018. Actualmente, en el Inventario del Patrimonio Inmobiliario Federal y Paraestatal la SCJN es la institución que administra el inmueble.
	15-13717-4	Estado de México	Toluca	Calle Luis Gutiérrez Dosal Lt. 5, No. 108 del Fracc. Parque Industrial Exportec Segunda Etapa, C.P. 50200		4,950.00	4,250.35	5800	583	1.2.3.3	03	02	01	05		
	15-13719-2	Estado de México	Toluca	Calle Luis Gutiérrez Dosal, Lt. 6, No. 110 del Fracc. Parque Industrial Exportec Segunda Etapa, C.P. 50200		4,849.26	3,432.93	5800	583	1.2.3.3	03	02	01	05		
* 3 inmuebles en uso del Consejo de la Judicatura Federal																
1	09-18479-6	Ciudad de México	Álvaro Obregón	Boulevard Adolfo López Mateos No. 2321 y 2323, Colonia Tlacopac San Ángel, C.P. 01760, Delegación Álvaro Obregón	Asignado al Consejo de la Judicatura Federal	7,325.00	52,643.71	5800	583	1.2.3.3	03	02	01	10		Inmueble asignado al CJF, mediante acuerdo del CGA de la SCJN, de fecha el 22 de agosto de 2005. Actualmente, en el Inventario del Patrimonio Inmobiliario Federal y Paraestatal la SCJN es la institución que administra el inmueble.
2	15-13911-4	México	Tlalnepantla de Baz	Ignacio López Rayón No. 90, Colonia Centro, C.P. 54000	Asignado al Consejo de la Judicatura Federal	1,502.70	2,580.00	5800	583	1.2.3.3	03	02	01	10		Inmueble asignado al CJF, mediante acuerdo del CGA de la SCJN, de fecha el 26 de abril de 2011. Actualmente, en el Inventario del Patrimonio Inmobiliario Federal y Paraestatal la SCJN es la institución que administra el inmueble.



PODER JUDICIAL DE LA FEDERACIÓN
SUPREMA CORTE DE JUSTICIA DE LA NACIÓN

SUPREMA CORTE DE JUSTICIA DE LA NACIÓN
OFICIALÍA MAYOR
DIRECCIÓN GENERAL DE INFRAESTRUCTURA FÍSICA



Suprema Corte
de Justicia de la Nación

CATÁLOGO DE BIENES INMUEBLES

AL 30 DE JUNIO DE 2022

JULIO / 2022

								C O N A C								
								LEY GENERAL DE CONTABILIDAD / CATÁLOGO DE BIENES INMUEBLES								
No.	RFI	ESTADO	MUNICIPIO	UBICACIÓN	USO DEL BIEN	SUPERFICIE DEL TERRENO (m2)	SUPERFICIE DE CONSTRUCCION (m2)	BIENES INMUEBLES	CLASIFICADOR POR OBJETO DE GASTO	PLAN DE CUENTAS	1° Grupo	2° Subgrupo	3° Clase	4° Subclase	5° Consecutivo	OBSERVACIONES
3	21-18221-9	Puebla	Puebla	Avenida 23 Poniente No. 2509, Fracc. Los Volcanes, C.P. 72410	Asignado al Consejo de la Judicatura Federal	3,586.05	3,403.20	5800	583	1.2.3.3	03	02	01	10		Inmueble asignado al CJF, mediante acuerdo del CGA de la SCJN, de fecha el 22 de agosto de 2005. Actualmente, en el Inventario del Patrimonio Inmobiliario Federal y Paraestatal la SCJN es la institución que administra el inmueble.
* 2 Terrenos en el interior de la República																
1	15-09534-1 (RFI 15-SEP 1994)	Estado de México	Toluca	Fracción "C", lote "E", Parque Cuauhtémoc (antes Rancho Magdalena)	Terreno	1,597.86	0.00	5800	581	1.2.3.1	01	01	02			
2	EN PROCESO DE REGULARIZACIÓN	Tlaxcala	Tzompantepec	Llibramiento Apizaco-Huamantla, S/N, Ejido de San Andrés Ahuashuatepec	Terreno	88,229.25	0.00	5800	581	1.2.3.1	01	01	02			El 26 de septiembre de 2016, a través del decreto no. 240, del periódico oficial del estado, se publicó la donación a título gratuito de 24 parcelas, donadas por el gobierno del estado a favor de la Suprema Corte de Justicia de la Nación, que en conjunto representan 88,229.25 m2, de los cuales, de acuerdo con la sesión ordinaria del CGA de la SCJN del día 12 de abril de 2018, la SCJN conservará 12,000.00 m2 del terreno, en tanto 76,229.25 m2 pasarán a formar parte del patrimonio inmobiliario del CJF, cuya acta marco de transferencia quedó formalizada el 13 de abril de 2018.
INMUEBLES PROPIOS																

CATÁLOGO DE BIENES INMUEBLES

AL 30 DE JUNIO DE 2022

JULIO / 2022

								C O N A C								
								LEY GENERAL DE CONTABILIDAD / CATÁLOGO DE BIENES INMUEBLES								
No.	RFI	ESTADO	MUNICIPIO	UBICACIÓN	USO DEL BIEN	SUPERFICIE DEL TERRENO (m2)	SUPERFICIE DE CONSTRUCCION (m2)	BIENES INMUEBLES	CLASIFICADOR POR OBJETO DE GASTO	PLAN DE CUENTAS	1° Grupo	2° Subgrupo	3° Clase	4° Subclase	5° Consecutivo	OBSERVACIONES
1 inmueble en renta para la CCJ de Culiacán																
1		Sinaloa	Culiacán	Avenida José María Morelos No. 77 Sur, Col. Centro	Casa de la Cultura Jurídica	329.00	329.00									
1 inmueble en asignación gratuita por el CJF																
1		Ciudad de México	Cuahtémoc	Humboldt No.49, Col. Centro Ciudad de México C.P. 06040, Alcaldía Cuauhtémoc	Acervo documental	700.00	700.00									Mediante oficio SEA/567/2021 del 24 de diciembre de 2021 el consejo de la judicatura federal asignó gratuitamente por 3 años más el inmueble a la Suprema Corte de Justicia de la Nación. el "acuerdo de asignación" fue firmado el 12 de diciembre de 2021, el plazo de asignación es a partir del 14 de noviembre de 2021 hasta el 13 de noviembre de 2024.

Mediante acuerdo del Comité de Gobierno y Administración (CGA) de la Suprema Corte de Justicia de la Nación (SCJN) del 25 de noviembre de 2019, autorizó, entre otros asuntos, su asignación a favor del CJF; cuya recepción física se formalizó mediante las respectivas constancias de transferencia durante los meses de enero y febrero del 2020.

En uso del CJF.

El administrador en la plataforma del Sistema de Información Inmobiliaria Federal y Paraestatal (SIIFP) del Instituto de Administración y Avalúos de Bienes Nacionales (INDAABIN) es el CJF.

Se continúa con las gestiones para su baja en libros contables en proceso.

El CGA de la SCJN, determinó su desincorporación y transferencia a través de la figura jurídica de "donación" a favor del CJF, mediante acuerdo de fecha 12 de abril de 2018, cuya acta marco de transferencia quedó formalizada el 13 de abril de 2018.

El administrador en la plataforma del SIIFP del INDAABIN es la SCJN.

Se continúa con las gestiones para su baja en libros contables en proceso.

Mediante los acuerdos del CGA de la SCJN del 22 de agosto de 2005 y 26 de abril de 2011, autorizó la asignación al CJF.

En uso del CJF.

El administrador en la plataforma del SIIFP del INDAABIN es la SCJN.

Mediante los acuerdos del CGA de la SCJN del 15 de febrero, 12 de abril y 27 de septiembre, todos de 2018, se determina la desincorporación y transferencia al CJF de una fracción de 76,229.25 m².

En uso del CJF.

El administrador en la plataforma del SIIFP del INDAABIN es la SCJN.



INMUEBLES DE LA SUPREMA CORTE DE JUSTICIA DE LA NACIÓN

CATÁLOGO 2022-1



SUPREMA CORTE
DE JUSTICIA DE LA NACIÓN

PRESENTACIÓN

INMUEBLES DE LA SCJN CATÁLOGO 2022-1



La Suprema Corte de Justicia de la Nación, es el Máximo Tribunal Constitucional del país, piedra angular, eje y ancla del Poder Judicial de la Federación. Tiene entre sus responsabilidades defender el orden establecido por la Constitución Política de los Estados Unidos Mexicanos; mantener el equilibrio entre los distintos Poderes y ámbitos de gobierno, a través de las resoluciones judiciales que emite; además de solucionar, de manera definitiva, asuntos que son de gran importancia para la sociedad. En esa virtud, y toda vez que imparte justicia en el más alto nivel, es decir, el constitucional, no existe en nuestro país autoridad que se encuentre por encima de ella o recurso legal que pueda ejercerse en contra de sus resoluciones.

El edificio sede de la Suprema Corte de Justicia de la Nación se encuentra ubicado en Avenida Pino Suárez número 2, Colonia Centro Histórico, Delegación Cuauhtémoc, C.P. 06065, en la Ciudad de México y, adicionalmente, el Poder Judicial de la Federación por conducto de la Suprema Corte de Justicia de la Nación, cuenta con inmuebles que utiliza para su quehacer diario, tanto en la Ciudad de México como en el interior del país.

En el presente Catálogo 2022 de Inmuebles de la Suprema Corte de Justicia de la Nación, con corte al mes de junio de ese ejercicio, se describen cincuenta y seis inmuebles y dos terrenos en propiedad, un inmueble en asignación gratuita y uno en arrendamiento.

Inmuebles en propiedad

- 7 inmuebles de oficinas administrativas y de servicios en la Ciudad de México
- 36 Casas de la Cultura Jurídica en el interior de la República
- 13 inmuebles asignados al Consejo de la Judicatura Federal por tiempo indefinido
- 2 terrenos ubicados en Tlaxcala y Toluca

Inmueble en asignación gratuita

- Patrimonio documental del Centro de Documentación y Análisis, Archivos y Compilación de Leyes en la Ciudad de México

Inmueble en renta

- Casa de la Cultura Jurídica en Culiacán, Sinaloa

Se presentan en el apartado “A” los ubicados en la Ciudad de México y en el Apartado “B” los situados al interior de la República, en orden de adquisición.

Dirección General de Infraestructura Física

Suprema Corte de Justicia de la Nación

EDIFICIOS S.C.J.N.

A

CIUDAD DE MÉXICO

EDIFICIOS ADMINISTRATIVOS

<i>Alcaldía</i>	Cuauhtémoc
-----------------	------------

<i>Alcaldía</i>	Iztapalapa
-----------------	------------

<i>Alcaldía</i>	Álvaro Obregón
-----------------	----------------

EDIFICIOS S.C.J.N.

ENTIDADES FEDERATIVAS

CASAS DE LA CULTURA JURÍDICA

AGUASCALIENTES

BAJA CALIFORNIA SUR

CAMPECHE

COAHUILA

COLIMA

CHIAPAS

CHIHUAHUA

CULIACÁN

DURANGO

MÉXICO

GUANAJUATO

GUERRERO

HIDALGO

JALISCO

MICHOACÁN

MORELOS

NAYARIT

NUEVO LEÓN

OAXACA

PUEBLA

QUERÉTARO

QUINTANA ROO

SAN LUIS POTOSÍ



B

SINALOA
SONORA
TABASCO
TAMAULIPAS
TLAXCALA
TOLUCA
VERACRUZ
YUCATÁN
ZACATECAS



Alcaldía Cuauhtémoc

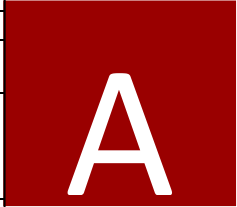

Edificio Sede

Edificio Alterno (16 de septiembre 38)

Edificio Bolívar 30 (Anexo)

Casona (Servicio Médico y Talleres)

Edificio República del Salvador 56 (Justicia TV)

Edificio Chimalpopoca
(CENDI-Edif. de Oficinas con estacionamiento)

Edificio Humboldt 49

1

CATÁLOGO 2022 DE INMUEBLES DE LA SCJN
EDIFICIOS DE LA S.C.J.N. CIUDAD DE MÉXICO
EDIFICIO SEDE



CLAVE DEL INMUEBLE
SCJN-CDMX-01



NOMBRE GENÉRICO
EDIFICIO SEDE









CLASIFICACIÓN
MONUMENTO ARTÍSTICO
DOMICILIO DEL INMUEBLE

José María Pino Suárez No. 2, Centro Histórico de la Ciudad de México, C.P. 06065, Alcaldía Cuauhtémoc



UNIDADES ADMINISTRATIVAS

- Presidencia de la SCJN, Ministro Arturo Zaldívar Lelo de Larrea
- Ponencia de la Ministra Yasmín Esquivel Mossa
- Ponencia de la Ministra Norma Lucía Piña Hernández
- Ponencia de la Ministra Ana Margarita Ríos Farjat
- Ponencia de la Ministra Loretta Ortiz Ahlf
- Ponencia del Ministro Javier Laynez Potisek
- Ponencia del Ministro Luis María Aguilar Morales
- Ponencia del Ministro Alberto Pérez Dayán
- Ponencia del Ministro Alfredo Gutiérrez Ortiz Mena
- Ponencia del Ministro Juan Luis González Alcántara Carrancá
- Ponencia del Ministro Jorge Mario Pardo Rebolledo
- Secretaría General de Acuerdos
- Subsecretaría General de Acuerdos
- Oficialía Mayor
- Sección de Trámites de Controversias Constitucionales y Acciones de Inconstitucionalidad
- Dirección General de Comunicación Social
- Dirección General de Presupuesto y Contabilidad
- Áreas de la Dirección General de Infraestructura Física
- Proyectos Artísticos
- Dirección General de Servicios Médicos
- Oficialía de Partes
- Dirección General de Seguridad
- Jubilados y Veteranos
- Dirección de Análisis e Investigación Histórico Documental
- Salón de Usos Múltiples

	Colegio de Secretarios de la S.C.J.N. Dirección General de Atención y Servicio Galería de Presidentes Ministros Jubilados Dirección General de Planeación, Seguimiento e Innovación. Secretaría General de la Presidencia Dirección General de Asuntos Jurídicos Secretaría de Actas y Seguimiento de Acuerdos del Comité de Acceso a la Información y de Protección de Datos Personales Dirección de Comedores
	NÚMERO DE EMPLEADOS 1673
	SUPERFICIE DEL TERRENO 7,717.68 m ²
	SUPERFICIE CONSTRUIDA 25,086.13 m ²
	CAJONES DE ESTACIONAMIENTO 188
	NÚMERO DE PISOS P.B. y 3 Niveles
	SITUACIÓN JURÍDICA DE LA PROPIEDAD DEL INMUEBLE Propio (A través de Decreto de Destino)

CATÁLOGO 2022 DE INMUEBLES DE LA SCJN
EDIFICIOS DE LA S.C.J.N. CIUDAD DE MÉXICO
EDIFICIO ALTERNO (16 DE SEPTIEMBRE 38)



CLAVE DEL INMUEBLE
 SCJN-CDMX-02



NOMBRE GENÉRICO
 EDIFICIO ALTERNO (16 DE SEPTIEMBRE 38)



CLASIFICACIÓN
 MONUMENTO HISTÓRICO



DOMICILIO DEL INMUEBLE
 16 de Septiembre No. 38, Centro Histórico de la Ciudad de México, C.P. 06010, Alcaldía Cuauhtémoc.



UNIDADES ADMINISTRATIVAS

Centro de Documentación y Biblioteca "Silvestre Moreno Cora"
 Subdirección General de Seguros
 Área de la Dirección General de Planeación, Seguimiento e Innovación
 Unidad General de Igualdad de Género
 Centro de Documentación y Análisis, Archivos y Compilación de Leyes
 Dirección General de Tecnologías de la Información
 Contraloría
 Dirección General de Infraestructura Física
 Unidad General de Investigación y Responsabilidades Administrativas
 Unidad General de Transparencia y Sistematización de la Información Judicial
 Dirección General de Estudios, Promoción y Desarrollo de los Derechos Humanos



NÚMERO DE EMPLEADOS
 644 (Considerado por los dos inmuebles en 16 de septiembre 38 y 40)



SUPERFICIE DEL TERRENO
 1,104.00 m²

**SUPERFICIE CONSTRUIDA**10,426.00 m²**CAJONES DE ESTACIONAMIENTO**

5

**NÚMERO DE PISOS**

Sótano, P.B., Mezanine y 8 Niveles

**SITUACIÓN JURÍDICA DE LA PROPIEDAD DEL INMUEBLE**

Propio

3

CATÁLOGO 2022 DE INMUEBLES DE LA SCJN
EDIFICIOS DE LA S.C.J.N. CIUDAD DE MÉXICO
EDIFICIO BOLÍVAR 30 (ANEXO)



CLAVE DEL INMUEBLE
SCJN-CDMX-03



NOMBRE GENÉRICO
EDIFICIO BOLÍVAR 30 (ANEXO)



CLASIFICACIÓN
INMUEBLE NORMAL
DOMICILIO DEL INMUEBLE
Bolívar No.30, Centro Histórico de la Ciudad de México
C.P. 06010, Alcaldía Cuauhtémoc.



UNIDADES ADMINISTRATIVAS
Dirección General Recursos Materiales
Dirección General de Presupuesto y Contabilidad
Dirección General de Desarrollo Interinstitucional
Archivo Histórico



NÚMERO DE EMPLEADOS
218



SUPERFICIE DEL TERRENO
2,555.00 m²



SUPERFICIE CONSTRUIDA
5,930.40 m²



CAJONES DE ESTACIONAMIENTO
59



NÚMERO DE PISOS
SÓTANO Y 4 Niveles



SITUACIÓN JURÍDICA DE LA PROPIEDAD DEL INMUEBLE
Propio

CATÁLOGO 2022 DE INMUEBLES DE LA SCJN
EDIFICIOS DE LA S.C.J.N. CIUDAD DE MÉXICO
CASONA (SERVICIO MÉDICO Y TALLERES)

**CLAVE DEL INMUEBLE**

SCJN-CDMX-04

**NOMBRE GENÉRICO**

CASONA (SERVICIO MÉDICO Y TALLERES)

**CLASIFICACIÓN**

MONUMENTO HISTÓRICO

DOMICILIO DEL INMUEBLE16 de Septiembre No.40, Centro Histórico de la Ciudad de México
C.P. 06010, Alcaldía Cuauhtémoc.**UNIDADES ADMINISTRATIVAS**

Servicio Médico

Almacén

Talleres de Mantenimiento

Seguridad

**NÚMERO DE EMPLEADOS**

644 (Considerado por los dos inmuebles en 16 de septiembre 38 y 40)

**SUPERFICIE DEL TERRENO**495.00 m²**SUPERFICIE CONSTRUIDA**347.22 m²**CAJONES DE ESTACIONAMIENTO**

No Cuenta con ellos

**NÚMERO DE PISOS**

P.B. Y 2 Niveles

**SITUACIÓN JURÍDICA DE LA PROPIEDAD DEL INMUEBLE**

Propio

5

CATÁLOGO 2022 DE INMUEBLES DE LA SCJN
EDIFICIOS DE LA S.C.J.N. CIUDAD DE MÉXICO
EDIFICIO REPÚBLICA DEL SALVADOR 56 (JUSTICIA TV)



CLAVE DEL INMUEBLE
SCJN-CDMX-05



NOMBRE GENÉRICO
EDIFICIO REPÚBLICA DEL SALVADOR 56 (JUSTICIA TV)



CLASIFICACIÓN
MONUMENTO HISTÓRICO



DOMICILIO DEL INMUEBLE
República de El Salvador No. 56, Centro Histórico de la Ciudad de México
C.P. 06010, Alcaldía Cuauhtémoc



UNIDADES ADMINISTRATIVAS
Dirección General de Justicia TV Canal del Poder Judicial de la Federación



NÚMERO DE EMPLEADOS
138



SUPERFICIE DEL TERRENO
978.00 m²



SUPERFICIE CONSTRUIDA
2,335.81 m²



CAJONES DE ESTACIONAMIENTO
0



NÚMERO DE PISOS
P.B. Y 2 Niveles



SITUACIÓN JURÍDICA DE LA PROPIEDAD DEL INMUEBLE
Propio

CATÁLOGO 2022 DE INMUEBLES DE LA SCJN
EDIFICIOS DE LA S.C.J.N. CIUDAD DE MÉXICO
EDIFICIO CHIMALPOPOCA (CENDI Y EDIFICIO DE OFICINAS
CON ESTACIONAMIENTO)



CENDI ART. 123 CONSTITUCIONAL



EDIFICIO DE OFICINAS (CON ESTACIONAMIENTO)



CLAVE DEL INMUEBLE

SCJN-CDMX-06



NOMBRE GENÉRICO

EDIFICIO CHIMALPOPOCA (CENDI Y EDIFICIO DE OFICINAS CON ESTACIONAMIENTO)



CLASIFICACIÓN

INMUEBLE NORMAL



DOMICILIO DEL INMUEBLE

Chimalpopoca No.112, Col. Centro Ciudad de México
 C.P. 06080, Alcaldía Cuauhtémoc



UNIDADES ADMINISTRATIVAS

Edificio de Oficinas

Salón de Jubilados

Auditorio

Servicio Médico

Vigilancia

Dirección General de Tesorería

Dirección General de la Coordinación de Compilación y Sistematización de tesis

Dirección General de Casas de la Cultura Jurídica

Dirección General de Recursos Humanos

Subdirección General de Innovación Administrativa

Dirección General de Comunicación Social

Comedor

Dos Salones de Usos Múltiples

UNIDADES ADMINISTRATIVAS

CENDI y la Estancia Infantil

Dirección del Centro de Desarrollo Infantil



NÚMERO DE EMPLEADOS

CENDI: 106

EDIFICIO DE OFICINAS: 461

TOTAL: 567

	SUPERFICIE DEL TERRENO 6,742.82 m ²
	SUPERFICIE CONSTRUIDA CENDI: 4,717.29 m ² EDIFICIO DE OFICINAS: 18,681.00 m ²
	CAJONES DE ESTACIONAMIENTO CENDI: 70 CAJONES EDIFICIO DE OFICINAS: 199 CAJONES
	NÚMERO DE PISOS CENDI: SÓTANO, P.B. Y 1 NIVEL EDIFICIO DE OFICINAS: 2 SOTANOS, P.B. Y 6 NIVELES
	SITUACIÓN JURÍDICA DE LA PROPIEDAD DEL INMUEBLE Propio

7

CATÁLOGO 2022 DE INMUEBLES DE LA SCJN
EDIFICIOS DE LA S.C.J.N. CIUDAD DE MÉXICO
EDIFICIO HUMBOLDT 49



CLAVE DEL INMUEBLE
 SCJN-CDMX-07



NOMBRE GENÉRICO
 EDIFICIO HUMBOLDT 49



CLASIFICACIÓN
 INMUEBLE NORMAL



DOMICILIO DEL INMUEBLE

Humboldt No.49, Col. Centro Ciudad de México
 C.P. 06040, Alcaldía Cuauhtémoc



UNIDADES ADMINISTRATIVAS

Patrimonio documental del Centro de Documentación y Análisis, Archivos y
 Compilación de Leyes



NÚMERO DE EMPLEADOS

4



SUPERFICIE DEL TERRENO

329.00 m²



SUPERFICIE CONSTRUIDA

329.00 m²



CAJONES DE ESTACIONAMIENTO

0



NÚMERO DE PISOS

Planta Baja y Primer Nivel



SITUACIÓN JURÍDICA DE LA PROPIEDAD DEL INMUEBLE

ASIGNACIÓN GRATUITA

NOTA: Mediante oficio sea/567/2021 del 24 de diciembre de 2021 el consejo de la judicatura federal asignó gratuitamente por 3 años más el inmueble a la Suprema Corte de Justicia de la Nación. el "acuerdo de asignación" fue firmado el 12 de diciembre de 2021, el plazo de asignación es a partir del 14 de noviembre de 2021 hasta el 13 de noviembre de 2024.

CATÁLOGO 2022 DE INMUEBLES DE LA SCJN

EDIFICIOS S.C.J.N.

Alcaldía Iztapalapa

Almacén General Zaragoza

A



CLAVE DEL INMUEBLE
 SCJN-CDMX-08



NOMBRE GENÉRICO
 ALMACÉN GENERAL ZARAGOZA



CLASIFICACIÓN
 INMUEBLE NORMAL
DOMICILIO DEL INMUEBLE
 Calzada Ignacio Zaragoza No. 1340, Col. Juan Escutia, Alcaldía Iztapalapa.
 C.P. 09100



UNIDADES ADMINISTRATIVAS
 Oficinas Administrativas.
 Almacén General



NÚMERO DE EMPLEADOS
 Promedio
 44



SUPERFICIE DEL TERRENO
 7,290.00 m²



SUPERFICIE CONSTRUIDA
 5,641.13 m²



CAJONES DE ESTACIONAMIENTO
 15



NÚMERO DE PISOS
 P.B. Y 1 Nivel



SITUACIÓN JURÍDICA DE LA PROPIEDAD DEL INMUEBLE
 Propio

CATÁLOGO 2022 DE INMUEBLES DE LA SCJN

EDIFICIOS S.C.J.N.

Alcaldía Álvaro Obregón

Edificio de Oficinas Administrativas
en uso del Consejo de la Judicatura Federal

A

9

CATÁLOGO 2022 DE INMUEBLES DE LA SCJN
EDIFICIOS DE LA S.C.J.N. CIUDAD DE MÉXICO
 EDIFICIO DE OFICINAS ADMINISTRATIVAS
 EN USO DEL CONSEJO DE LA JUDICATURA FEDERAL



CLAVE DEL INMUEBLE
 SCJN-CDMX-9



NOMBRE GENÉRICO
 EDIFICIO 2321



CLASIFICACIÓN
 INMUEBLE NORMAL

DOMICILIO DEL INMUEBLE

Boulevard Adolfo López Mateos No. 2321 y 2323, Colonia Tlacopac San Ángel, C.P. 01760, Delegación Álvaro Obregón



UNIDADES ADMINISTRATIVAS

Este inmueble alberga oficinas administrativas del Consejo de la Judicatura Federal



NÚMERO DE EMPLEADOS



SUPERFICIE DEL TERRENO

7,325.00 m2



SUPERFICIE CONSTRUIDA

52,643.71 m2



CAJONES DE ESTACIONAMIENTO

Edificio que cuenta con 4 niveles de estacionamiento



NÚMERO DE PISOS

Torre "A" y Torre "B": Sótano 1, Sótano 2, Sótano 3, Sótano 4, Planta Baja, Primer Nivel, Segundo Nivel, Tercer Nivel, Cuarto Nivel, Quinto Nivel, Pent House



SITUACIÓN JURÍDICA DE LA PROPIEDAD DEL INMUEBLE

Propio

NOTA: Inmueble asignado al CJF, mediante acuerdo del CGA de la SCJN, de fecha el 22 de agosto de 2005.
 Actualmente, en el Inventario del Patrimonio Inmobiliario Federal y Paraestatal la SCJN es la institución que administra el inmueble.

EDIFICIOS S.C.J.N.

ENTIDADES FEDERATIVAS

CASA DE LA CULTURA JURÍDICA

AGUASCALIENTES | AGUASCALIENTES

B

10

CATÁLOGO 2022 DE INMUEBLES DE LA SCJN
EDIFICIOS DE LA S.C.J.N. ENTIDADES FEDERATIVAS
C.C.J. AGUASCALIENTES, AGUASCALIENTES



CLAVE DEL INMUEBLE
 SCJN-CCJ- 10



NOMBRE GENÉRICO
 C.C.J. "Ministro Alfonso López Aparicio"



CLASIFICACIÓN
MONUMENTO HISTÓRICO
DOMICILIO DEL INMUEBLE
 Calle Álvaro Obregón No. 347, Zona Centro, C.P. 20000
 Tel. y Fax: (01449) 915 0611 y 916 6658, RED 8 2031101



UNIDADES ADMINISTRATIVAS
 CASA DE LA CULTURA JURÍDICA EN AGUASCALIENTES,
 AGUASCALIENTES



NÚMERO DE EMPLEADOS
 7



SUPERFICIE DEL TERRENO
 1,010.17 m²



SUPERFICIE CONSTRUIDA
 806.29 m²



CAJONES DE ESTACIONAMIENTO
 0



NÚMERO DE PISOS
 1 nivel



SITUACIÓN JURÍDICA DE LA PROPIEDAD DEL INMUEBLE
 Propio



EDIFICIOS S.C.J.N.

ENTIDADES FEDERATIVAS

CASAS DE LA CULTURA JURÍDICA

BAJA CALIFORNIA | TIJUANA

11

CATÁLOGO 2022 DE INMUEBLES DE LA SCJN
EDIFICIOS DE LA S.C.J.N. ENTIDADES FEDERATIVAS
 C.C.J. BAJA CALIFORNIA, TIJUANA



CLAVE DEL INMUEBLE
 SCJN-CCJ-11



NOMBRE GENÉRICO
 C.C.J. BAJA CALIFORNIA, TIJUANA



CLASIFICACIÓN
 INMUEBLE NORMAL

DOMICILIO DEL INMUEBLE

Av. Paseo de los Héroes No. 9351, Zona Urbana Río, Tijuana, C.P. 22010
 Tels: (01664)200-2264 / 200-2284 RED *158-1101



UNIDADES ADMINISTRATIVAS

CASA DE LA CULTURA JURÍDICA EN TIJUANA, BAJA CALIFORNIA



NÚMERO DE EMPLEADOS

7



SUPERFICIE DEL TERRENO

1,396.62 m²



SUPERFICIE CONSTRUIDA

3,525.79 m²



CAJONES DE ESTACIONAMIENTO

24

**NÚMERO DE PISOS**

Sótano, Planta Baja y 1 Nivel

**SITUACIÓN JURÍDICA DE LA PROPIEDAD DEL INMUEBLE**

Propio

EDIFICIOS S.C.J.N.

ENTIDADES FEDERATIVAS

CASAS DE LA CULTURA JURÍDICA

BAJA CALIFORNIA SUR | LA PAZ



12

CATÁLOGO 2022 DE INMUEBLES DE LA SCJN
EDIFICIOS DE LA S.C.J.N. ENTIDADES FEDERATIVAS
 C.C.J. BAJA CALIFORNIA SUR, LA PAZ

**CLAVE DEL INMUEBLE**

SCJN-CCJ-12

**NOMBRE GENÉRICO**

C.C.J. "Ministro Ángel González de la Vega Iriarte"

**CLASIFICACIÓN**

INMUEBLE NORMAL

DOMICILIO DEL INMUEBLECalle Héroes de Independencia No. 280, Zona Centro, C.P. 23000
Tel.: (01612)123- 0347 Fax: (01612)128 4842 RED *159-1101**UNIDADES ADMINISTRATIVAS**

CASA DE LA CULTURA JURIDICA EN LA PAZ, BAJA CALIFORNIA SUR

**NÚMERO DE EMPLEADOS**

7

**SUPERFICIE DEL TERRENO**450.00 m²**SUPERFICIE CONSTRUIDA**641.12 m²**CAJONES DE ESTACIONAMIENTO**

0

**NÚMERO DE PISOS**

2 niveles

**SITUACIÓN JURÍDICA DE LA PROPIEDAD DEL INMUEBLE**

Propio



EDIFICIOS S.C.J.N.

ENTIDADES FEDERATIVAS

CASA DE LA CULTURA JURÍDICA

CAMPECHE

CAMPECHE

13

CATÁLOGO 2022 DE INMUEBLES DE LA SCJN
EDIFICIOS DE LA S.C.J.N. ENTIDADES FEDERATIVAS
C.C.J. CAMPECHE, CAMPECHE



CLAVE DEL INMUEBLE
 SCJN-CCJ-13



NOMBRE GENÉRICO
 C.C.J. "Ministro Pedro Guerrero Martínez"



CLASIFICACIÓN
 MONUMENTO HISTÓRICO
DOMICILIO DEL INMUEBLE
 Calle 57 No. 22 y Calle 59 No. 27, entre calle 12 y calle 14 y calle 14 y calle 12 respectivamente, Zona Centro, C.P. 24000
 Tel.: (01981) 816 1256 Fax: (01981) 821 2790 RED *185-1101



UNIDADES ADMINISTRATIVAS
 CASA DE LA CULTURA JURÍDICA EN CAMPECHE, CAMPECHE



NÚMERO DE EMPLEADOS
 7 (Contempla los dos inmuebles que conforman la CCJ)



SUPERFICIE DEL TERRENO
 1,110.42 m²



SUPERFICIE CONSTRUIDA
 785.81 m²



CAJONES DE ESTACIONAMIENTO
 0



NÚMERO DE PISOS
 1 nivel



SITUACIÓN JURÍDICA DE LA PROPIEDAD DEL INMUEBLE
 Propio

NOTA: Son 3 inmuebles con RFI: 4-1531-5 y 4-1532-4.

CATÁLOGO 2022 DE INMUEBLES DE LA SCJN

EDIFICIOS S.C.J.N.

ENTIDADES FEDERATIVAS



CASAS DE LA CULTURA JURÍDICA

COAHUILA	SALTILLO
	TORREÓN

14

CATÁLOGO 2022 DE INMUEBLES DE LA SCJN
EDIFICIOS DE LA S.C.J.N. ENTIDADES FEDERATIVAS
C.C.J. COAHUILA, SALTILLO



CLAVE DEL INMUEBLE
 SCJN-CCJ-14



NOMBRE GENÉRICO
 C.C.J. COAHUILA, SALTILLO



CLASIFICACIÓN
 INMUEBLE NORMAL



DOMICILIO DEL INMUEBLE
 Calle Primo de Verdad No. 501, Fraccionamiento La Nogalera, C.P. 25019
 Tel.: (01844) 481-7369



UNIDADES ADMINISTRATIVAS
 CASA DE LA CULTURA JURÍDICA EN SALTILLO, COAHUILA



NÚMERO DE EMPLEADOS
 6



SUPERFICIE DEL TERRENO
 2,056.70 m²



SUPERFICIE CONSTRUIDA
 1,195.98 m²



CAJONES DE ESTACIONAMIENTO
 32



NÚMERO DE PISOS
 Planta Baja y 2 Niveles



SITUACIÓN JURÍDICA DE LA PROPIEDAD DEL INMUEBLE
 Propio

15

CATÁLOGO 2022 DE INMUEBLES DE LA SCJN
EDIFICIOS DE LA S.C.J.N. ENTIDADES FEDERATIVAS
 C.C.J. COAHUILA, TORREÓN

**CLAVE DEL INMUEBLE**

SCJN-CCJ-15

**NOMBRE GENÉRICO**

C.C.J. "Ministro Raúl Castellanos Jiménez"

**CLASIFICACIÓN**

INMUEBLE NORMAL

DOMICILIO DEL INMUEBLE

Av. Valentín Gómez Farías No. 997 Oriente,
 Fracc. Tercero de Cobián (Centro), C.P. 27000
 Tels.: (01871)712-2940 / 716-9951 RED *213-1101

**UNIDADES ADMINISTRATIVAS**

CASA DE LA CULTURA JURÍDICA EN TORREÓN, COAHUILA

**NÚMERO DE EMPLEADOS**

7

**SUPERFICIE DEL TERRENO**1,998.22 m²**SUPERFICIE CONSTRUIDA**1,115.04 m²**CAJONES DE ESTACIONAMIENTO**

12

**NÚMERO DE PISOS**

1 nivel

**SITUACIÓN JURÍDICA DE LA PROPIEDAD DEL INMUEBLE**

Propio

EDIFICIOS S.C.J.N.

ENTIDADES FEDERATIVAS

CASAS DE LA CULTURA JURÍDICA

COLIMA | COLIMA



16

CATÁLOGO 2022 DE INMUEBLES DE LA SCJN
EDIFICIOS DE LA S.C.J.N. ENTIDADES FEDERATIVAS
 C.C.J. COLIMA, COLIMA



CLAVE DEL INMUEBLE
 SCJN-CCJ-16



NOMBRE GENÉRICO
 C.C.J. "Miguel González Castro"



CLASIFICACIÓN
 MONUMENTO HISTÓRICO
DOMICILIO DEL INMUEBLE
 Calle Miguel Hidalgo Nos. 158,164 y 170, Col. Centro, C.P. 28000
 Tel.: (01312) 313 53 30 Fax: (01312) 312 93 47 RED * 206-11 01



UNIDADES ADMINISTRATIVAS
 CASWA DE LA CULTURA JURIDICA EN COLIMA, COLIMA



NÚMERO DE EMPLEADOS
 6 (Contempla los 3 inmuebles que conforman la CCJ)



SUPERFICIE DEL TERRENO
 1,953.92 m²



SUPERFICIE CONSTRUIDA
 1,083.26 m²



CAJONES DE ESTACIONAMIENTO
 19



NÚMERO DE PISOS
 2 niveles



SITUACIÓN JURÍDICA DE LA PROPIEDAD DEL INMUEBLE
 Propio

NOTA: Son tres inmuebles con RFI: 6-1382-0; 6-1383-9 y 6-3791-0

EDIFICIOS S.C.J.N.

ENTIDADES FEDERATIVAS

CASAS DE LA CULTURA JURÍDICA

<i>CHIAPAS</i>	TUXTLA GUTIÉRREZ
----------------	---------------------





CLAVE DEL INMUEBLE
 SCJN-CCJ-17



NOMBRE GENÉRICO
 C.C.J. "Ministra Gloria León Orantes"



CLASIFICACIÓN
INMUEBLE NORMAL
DOMICILIO DEL INMUEBLE
 Décima Norte-Poniente No. 1326, Col. Fraccionamiento El Mirador, C.P. 29030
 Tel y Fax: (01961) 618 0785 RED *247-1101



UNIDADES ADMINISTRATIVAS
 CASA DE LA CULTURA JURÍDICA EN TUXTLA GUTIÉRREZ, CHIAPAS



NÚMERO DE EMPLEADOS
 7



SUPERFICIE DEL TERRENO
 1,060.00 m²



SUPERFICIE CONSTRUIDA
 931.79 m²



CAJONES DE ESTACIONAMIENTO
 2



NÚMERO DE PISOS
 1 nivel



SITUACIÓN JURÍDICA DE LA PROPIEDAD DEL INMUEBLE
 Propio

EDIFICIOS S.C.J.N.

ENTIDADES FEDERATIVAS

CASAS DE LA CULTURA JURÍDICA

CHIHUAHUA | CD. JUÁREZ



18

CATÁLOGO 2022 DE INMUEBLES DE LA SCJN
EDIFICIOS DE LA S.C.J.N. ENTIDADES FEDERATIVAS
 C.C.J. CHIHUAHUA, CD. JUÁREZ



CLAVE DEL INMUEBLE
 SCJN-CCJ-18



NOMBRE GENÉRICO
 C.C.J. "Ministro Pedro Guerrero Martínez"



CLASIFICACIÓN
 INMUEBLE NORMAL
DOMICILIO DEL INMUEBLE
 Av. de la Raza 4400 y 4450, Fracc. Los Nogales, C.P. 32350
 Tel.: (01656) 616 7695 Fax: 613 6297 RED *161-1101



UNIDADES ADMINISTRATIVAS
 CASA DE LA CULTURA JURÍDICA EN CIUDAD JUÁREZ, CHIHUAHUA



NÚMERO DE EMPLEADOS
 5 (Contempla los 2 inmuebles que conforman la CCJ)



SUPERFICIE DEL TERRENO
 1,826.81 m²



SUPERFICIE CONSTRUIDA
 1,225.60 m²



CAJONES DE ESTACIONAMIENTO
 18



NÚMERO DE PISOS
 Pb y 1 Nivel



SITUACIÓN JURÍDICA DE LA PROPIEDAD DEL INMUEBLE
 PROPIO

NOTA: Son dos inmuebles con RFI: 8-8577-5 y 8-8576-6

EDIFICIOS S.C.J.N.

ENTIDADES FEDERATIVAS

CASAS DE LA CULTURA JURÍDICA

DURANGO | DURANGO



19

CATÁLOGO 2022 DE INMUEBLES DE LA SCJN
EDIFICIOS DE LA S.C.J.N. ENTIDADES FEDERATIVAS
 C.C.J. DURANGO, DURANGO

**CLAVE DEL INMUEBLE**

SCJN-CCJ-19

**NOMBRE GENÉRICO**

C.C.J. "Ministro Xavier Icaza y López Negrete"

**CLASIFICACIÓN***MONUMENTO HISTÓRICO***DOMICILIO DEL INMUEBLE**

Aguiles Serdán Nos. 136 Bis Pte., 136 Pte., 102 Pte. Y 110 Pte., Zona Centro, C.P. 34000

Tel.: (01618) 811 2821 Fax: (01618) 813 9924 RED * 208-1101

**UNIDADES ADMINISTRATIVAS**

CASA DE LA CULTURA JURÍDICA EN DURANGO, DURANGO

**NÚMERO DE EMPLEADOS**

7 (Contempla los 4 inmuebles que conforman la CCJ)

**SUPERFICIE DEL TERRENO**2,593.26 m²**SUPERFICIE CONSTRUIDA**2,149.43 m²**CAJONES DE ESTACIONAMIENTO**

27

**NÚMERO DE PISOS**

1 nivel

**SITUACIÓN JURÍDICA DE LA PROPIEDAD DEL INMUEBLE**

Propio

NOTA: Son 4 inmuebles con RFI: 10-5165-8; 10-6942-9; 10-6941-0 Y 10-6940-0

EDIFICIOS S.C.J.N.

ENTIDADES FEDERATIVAS

CASAS DE LA CULTURA JURÍDICA

ESTADO DE MÉXICO

C.A.J.

TOLUCA

TERRENO
(Fracción "C")

TLALNEPANTLA



20



CATÁLOGO 2022 DE INMUEBLES DE LA SCJN
EDIFICIOS DE LA S.C.J.N. ENTIDADES FEDERATIVAS
CENTRO ARCHIVÍSTICO JUDICIAL

**CLAVE DEL INMUEBLE**

SCJN-EM-20

**NOMBRE GENÉRICO**

CENTRO ARCHIVÍSTICO JUDICIAL

**CLASIFICACIÓN**

INMUEBLE NORMAL

DOMICILIO DEL INMUEBLE

Calle Luis Gutiérrez Dosal, Lt. 4, No. 106, Lt. 5, No. 108 y Lt. 6, No. 110, del Fraccionamiento Parque Industrial Exportec Segunda Etapa. Lerma, Estado de México, C.P. 50200.

Tels.: (01722) 273-0484 y (01722) 273-0418 RED *274-1101

**UNIDADES ADMINISTRATIVAS**

CENTRO ARCHIVÍSTICO JUDICIAL

**NÚMERO DE EMPLEADOS****SUPERFICIE DEL TERRENO**14,749.26 m²**SUPERFICIE CONSTRUIDA**10,746.52 m²**CAJONES DE ESTACIONAMIENTO**

20

**NÚMERO DE PISOS**

1 nivel

**SITUACIÓN JURÍDICA DE LA PROPIEDAD DEL INMUEBLE**

Propio

NOTA: Son 3 lotes con registro federal inmobiliario: 15-13718-3; 15-13717-4 y 15-13719-2.

El CGA de la SCJN, determinó su desincorporación y transferencia a través de la figura jurídica de "donación" a favor del CJF, mediante acuerdo de fecha 12 de abril de 2018, cuya acta marco de transferencia quedó formalizada el 13 de abril de 2018.

Actualmente, en el Inventario del Patrimonio Inmobiliario Federal y Paraestatal la SCJN es la institución que administra el inmueble.

21

CATÁLOGO 2022 DE INMUEBLES DE LA SCJN
EDIFICIOS DE LA S.C.J.N. ENTIDADES FEDERATIVAS
C.C.J. ESTADO DE MÉXICO, TOLUCA



CLAVE DEL INMUEBLE
 SCJN-CCJ-21



NOMBRE GENÉRICO
 C.C.J. "Ministro José María Lozano"



CLASIFICACIÓN
MONUMENTO HISTÓRICO
DOMICILIO DEL INMUEBLE
 Av. Hidalgo Oriente No.1200, No. 1206 y Cerrada de Hidalgo 101, Col. Reforma
 y Ferrocarriles Nacionales, Estado de México, C.P. 50070
 Tels.: (01722) 213-47-00 / 215-6892 RED *269-1101



UNIDADES ADMINISTRATIVAS
 CASA DE LA CULTURA JURÍDICA EN TOLUCA, ESTADO DE MÉXICO



NÚMERO DE EMPLEADOS
 9 (Contempla los 3 inmuebles que conforman la CCJ)



SUPERFICIE DEL TERRENO
 2515.46 m²



SUPERFICIE CONSTRUIDA
 2475.52 m²



CAJONES DE ESTACIONAMIENTO
 0



NÚMERO DE PISOS
 1 nivel



SITUACIÓN JURÍDICA DE LA PROPIEDAD DEL INMUEBLE
 Propio
 NOTA: Son tres inmuebles con RFI: 15-14465-1; 15-14466 y 15-15046-1

22

CATÁLOGO 2022 DE INMUEBLES DE LA SCJN
EDIFICIOS DE LA S.C.J.N. ENTIDADES FEDERATIVAS
TERRENO, ESTADO DE MÉXICO, TOLUCA



CLAVE DEL INMUEBLE
SCJN-EM-22



NOMBRE GENÉRICO
Terreno Toluca



CLASIFICACIÓN
INMUEBLE NORMAL



DOMICILIO DEL INMUEBLE

Fracción "C" Lote "E", Parque Cuauhtémoc, Colonia Barrio Tlacopa, C.P. 50010, Toluca, Estado de México



UNIDADES ADMINISTRATIVAS

Ninguna, en este momento es utilizado como estacionamiento.



NÚMERO DE EMPLEADOS



SUPERFICIE DEL TERRENO

1,597.86 m²



SUPERFICIE CONSTRUIDA

0.00 m²



CAJONES DE ESTACIONAMIENTO

40



NÚMERO DE PISOS
SIN CONSTRUCCIÓN



SITUACIÓN JURÍDICA DE LA PROPIEDAD DEL INMUEBLE

Propio

NOTA: Este inmueble se encuentra en uso de la Fiscalía General de la República como estacionamiento

CATÁLOGO 2022 DE INMUEBLES DE LA SCJN
EDIFICIOS DE LA S.C.J.N. ENTIDADES FEDERATIVAS
EDIFICIO DE OFICINAS ADMINISTRATIVAS
EN USO DEL CONSEJO DE LA JUDICATURA FEDERAL

**CLAVE DEL INMUEBLE**

SCJN-EM-23

**NOMBRE GENÉRICO**

LÓPEZ RAYÓN 90

**CLASIFICACIÓN**

INMUEBLE NORMAL

DOMICILIO DEL INMUEBLEIgnacio López Rayón No. 90, Colonia Centro, C.P. 54000
Tlalnepantla, Estado de México**UNIDADES ADMINISTRATIVAS**

Este inmueble alberga oficinas administrativas del Consejo de la Judicatura Federal

**NÚMERO DE EMPLEADOS****SUPERFICIE DEL TERRENO**1,502.70 m²**SUPERFICIE CONSTRUIDA**2,580.00 m²**CAJONES DE ESTACIONAMIENTO**

18

**NÚMERO DE PISOS**EDIFICIO LOPEZ RAYÓN: PB, 1er. Nivel, 2do. Nivel y 3er. Nivel
EDIFICIO MATAMOROS: PB. 1er. Nivel**SITUACIÓN JURÍDICA DE LA PROPIEDAD DEL INMUEBLE**

Propio

NOTA: Inmueble asignado al CJF, mediante acuerdo del CGA de la SCJN, de fecha el 26 de abril de 2011.

Actualmente, en el Inventario del Patrimonio Inmobiliario Federal y Paraestatal la SCJN es la institución que administra el inmueble.

EDIFICIOS S.C.J.N.

ENTIDADES FEDERATIVAS

CASAS DE LA CULTURA JURÍDICA

<i>GUANAJUATO</i>	LEÓN



**CLAVE DEL INMUEBLE**

SCJN-CCJ-24

**NOMBRE GENÉRICO**

C.C.J. "Ministro Euquerio Guerrero López"

**CLASIFICACIÓN**

INMUEBLE NORMAL

DOMICILIO DEL INMUEBLECalle Chiapas No. 309, Col. Bellavista, León Guanajuato, C.P. 37360
Tels.: (01477) 713 78 38 y 713 59 64 RED *129-1101**UNIDADES ADMINISTRATIVAS**

CASA DE LA CULTURA JURÍDICA EN LEÓN, GUANAJUATO

**NÚMERO DE EMPLEADOS**

8

**SUPERFICIE DEL TERRENO**2,324.00 m²**SUPERFICIE CONSTRUIDA**1,518.93 m²**CAJONES DE ESTACIONAMIENTO**

10

**NÚMERO DE PISOS**

1 nivel

**SITUACIÓN JURÍDICA DE LA PROPIEDAD DEL INMUEBLE**

Propio

EDIFICIOS S.C.J.N.

ENTIDADES FEDERATIVAS

CASA DE LA CULTURA JURÍDICA

GUERRERO | ACAPULCO



25

CATÁLOGO 2022 DE INMUEBLES DE LA SCJN
EDIFICIOS DE LA S.C.J.N. ENTIDADES FEDERATIVAS
C.C.J. GUERRERO, ACAPULCO

**CLAVE DEL INMUEBLE**

SCJN-CCJ-25

**NOMBRE GENÉRICO**

C.C.J. "Ministro Alberto Vázquez del Mercado"

**CLASIFICACIÓN**

INMUEBLE NORMAL

DOMICILIO DEL INMUEBLE

Av. Costera Miguel Alemán No.2412 y Av. del Prado No.2413,
 Fracc. Club Deportivo, C.P. 38690
 Tels.: (01744) 487-4987 / 487 39 53 RED *248-1101

**UNIDADES ADMINISTRATIVAS**

CASA DE LA CULTURA JURÍDICA EN ACAPULCO, GUERRERO

**NÚMERO DE EMPLEADOS**

7

**SUPERFICIE DEL TERRENO**1,676.75 m²**SUPERFICIE CONSTRUIDA**1,492.82 m²**CAJONES DE ESTACIONAMIENTO**

16

**NÚMERO DE PISOS**

3 niveles

**SITUACIÓN JURÍDICA DE LA PROPIEDAD DEL INMUEBLE**

Propio

EDIFICIOS S.C.J.N.

ENTIDADES FEDERATIVAS

CASA DE LA CULTURA JURÍDICA

HIDALGO | PACHUCA



26

CATÁLOGO 2022 DE INMUEBLES DE LA SCJN
EDIFICIOS DE LA S.C.J.N. ENTIDADES FEDERATIVAS
 C.C.J. HIDALGO, PACHUCA

**CLAVE DEL INMUEBLE**

SCJN-CCJ.-26

**NOMBRE GENÉRICO**

C.C.J. "Ministro Manuel Yáñez Ruiz"

**CLASIFICACIÓN**

MONUMENTO HISTÓRICO

DOMICILIO DEL INMUEBLECalle Morelos No. 720, Col. Centro, C.P. 42000
Tel.: (01771) 715-1841 Fax: (771) 715 5631 RED *270-1101**UNIDADES ADMINISTRATIVAS**

CASA DE LA CULTURA JURÍDICA EN PACHUCA, HIDALGO

**NÚMERO DE EMPLEADOS**

8

**SUPERFICIE DEL TERRENO**764.80 m²**SUPERFICIE CONSTRUIDA**1,038.37 m²**CAJONES DE ESTACIONAMIENTO**

0

**NÚMERO DE PISOS**

2 niveles

**SITUACIÓN JURÍDICA DE LA PROPIEDAD DEL INMUEBLE**

Propio

CATÁLOGO 2022 DE INMUEBLES DE LA SCJN

EDIFICIOS S.C.J.N.

ENTIDADES FEDERATIVAS

CASA DE LA CULTURA JURÍDICA

JALISCO | GUADALAJARA



27

CATÁLOGO 2022 DE INMUEBLES DE LA SCJN
EDIFICIOS DE LA S.C.J.N. ENTIDADES FEDERATIVAS
 C.C.J. JALISCO, GUADALAJARA



CLAVE DEL INMUEBLE
 SCJN-CCJ.-27



NOMBRE GENÉRICO
 C.C.J. "Ministro Mariano Azuela Rivera"



CLASIFICACIÓN
 INMUEBLE NORMAL



DOMICILIO DEL INMUEBLE
 Calle Francisco Javier Gamboa No.98, Col. Americana, C.P. 44160
 Tel: (0133) 3630-3959 Fax: (0133) 3630-3961 RED *215-1101



UNIDADES ADMINISTRATIVAS
 CASA DE LA CULTURA JURÍDICA EN GUADALAJARA, JALISCO



NÚMERO DE EMPLEADOS
 9



SUPERFICIE DEL TERRENO
 2,250.00 m²



SUPERFICIE CONSTRUIDA
 1,900.81 m²



CAJONES DE ESTACIONAMIENTO
 20



NÚMERO DE PISOS
 2 niveles

SITUACIÓN JURÍDICA DE LA PROPIEDAD DEL INMUEBLE
 Propio

EDIFICIOS S.C.J.N.

ENTIDADES FEDERATIVAS

CASAS DE LA CULTURA JURÍDICA

SEDE HISTÓRICA

SEDE HISTÓRICA DE LA SCJN	ARIO DE ROSALES
------------------------------	-----------------

<i>MICHOACÁN</i>	MORELIA I (Propio)
------------------	--------------------



CATÁLOGO 2022 DE INMUEBLES DE LA SCJN
EDIFICIOS DE LA S.C.J.N. ENTIDADES FEDERATIVAS
SEDE HISTÓRICA DE LA SCJN, ARIO DE ROSALES

**CLAVE DEL INMUEBLE**

SCJN-CCJ.-28

**NOMBRE GENÉRICO**

C.C.J. EN ARIO DE ROSALES

**CLASIFICACIÓN**

MONUMENTO HISTÓRICO

**DOMICILIO DEL INMUEBLE**Portal Guzmán número 1, manzana cuarta, cuartel primero
C.P. 61830**UNIDADES ADMINISTRATIVAS**

SEDE HISTÓRICA DE LA SCJN

**NÚMERO DE EMPLEADOS**

5

**SUPERFICIE DEL TERRENO**1,034.62 m²**SUPERFICIE CONSTRUIDA**1,688.31 m²**CAJONES DE ESTACIONAMIENTO**

0

**NÚMERO DE PISOS**

2 niveles

**SITUACIÓN JURÍDICA DE LA PROPIEDAD DEL INMUEBLE**

Propio

SEDE HISTÓRICA DE LA SCJN

29

CATÁLOGO 2022 DE INMUEBLES DE LA SCJN
EDIFICIOS DE LA S.C.J.N. ENTIDADES FEDERATIVAS
 C.C.J. MICHOACÁN, MORELIA



CLAVE DEL INMUEBLE
 SCJN-CCJ.-29



NOMBRE GENÉRICO
 C.C.J. "Ministro Felipe Tena Ramírez"



CLASIFICACIÓN
 MONUMENTO HISTÓRICO
DOMICILIO DEL INMUEBLE
 Av. Morelos Sur 193, Esq. Calle Antonio Alzate, Col. Centro, C.P. 58000
 Tels.: (01443) 312-2467 Fax: (01443) 312 2444 RED * 219-1101



UNIDADES ADMINISTRATIVAS
 CASA DE LA CULTURA JURÍDICA EN MORELIA, MICHOACÁN



NÚMERO DE EMPLEADOS
 7



SUPERFICIE DEL TERRENO
 681.00 m²



SUPERFICIE CONSTRUIDA
 681.00 m²



CAJONES DE ESTACIONAMIENTO
 0



NÚMERO DE PISOS
 2 niveles



SITUACIÓN JURÍDICA DE LA PROPIEDAD DEL INMUEBLE
 Propio



EDIFICIOS S.C.J.N.

ENTIDADES FEDERATIVAS

CASAS DE LA CULTURA JURÍDICA

MORELOS

CUERNAVACA

30

CATÁLOGO 2022 DE INMUEBLES DE LA SCJN
EDIFICIOS DE LA S.C.J.N. ENTIDADES FEDERATIVAS
C.C.J. MORELOS, CUERNAVACA



CLAVE DEL INMUEBLE

SCJN-CCJ.-30



NOMBRE GENÉRICO

C.C.J. "Ministro Teófilo Olea y Leyva"



CLASIFICACIÓN

INMUEBLE NORMAL

DOMICILIO DEL INMUEBLE

Blvd. Benito Juárez Nos. 47 y 49, Col. Las Palmas, C.P. 62040
 Tel.: (01777) 310- 2083 Fax@01777) 318-5185 RED *271-1101



UNIDADES ADMINISTRATIVAS

CASA DE LA CULTURA JURÍDICA EN CUERNAVACA, MORELOS



NÚMERO DE EMPLEADOS

7



SUPERFICIE DEL TERRENO

3,309.00 m²



SUPERFICIE CONSTRUIDA

1,960.91 m²



CAJONES DE ESTACIONAMIENTO

30



NÚMERO DE PISOS

3 niveles



SITUACIÓN JURÍDICA DE LA PROPIEDAD DEL INMUEBLE

Propio

NOTA: Son dos inmuebles con RFI: 17-3443-4 Y 17-4722-7

EDIFICIOS S.C.J.N.

ENTIDADES FEDERATIVAS

CASA DE LA CULTURA JURÍDICA

NAYARIT | TEPIC



31

CATÁLOGO 2022 DE INMUEBLES DE LA SCJN
EDIFICIOS DE LA S.C.J.N. ENTIDADES FEDERATIVAS
C.C.J. NAYARIT, TEPIC



CLAVE DEL INMUEBLE

SCJN-CCJ.-31



NOMBRE GENÉRICO

C.C.J. "Ministro Enrique Martínez Ulloa"



CLASIFICACIÓN

INMUEBLE NORMAL



UNIDADES ADMINISTRATIVAS

CASA DE LA CULTURA JURÍDICA EN TEPEC, NAYARIT



NÚMERO DE EMPLEADOS

6 (Contempla los 2 inmuebles que conforman la CCJ)



SUPERFICIE DEL TERRENO

465.00 m²



SUPERFICIE CONSTRUIDA

746.10 m²



CAJONES DE ESTACIONAMIENTO

0



NÚMERO DE PISOS

2 niveles



SITUACIÓN JURÍDICA DE LA PROPIEDAD DEL INMUEBLE

Propio

CATÁLOGO 2022 DE INMUEBLES DE LA SCJN

EDIFICIOS S.C.J.N.

ENTIDADES FEDERATIVAS

CASAS DE LA CULTURA JURÍDICA

NUEVO LEÓN | MONTERREY



32

CATÁLOGO 2022 DE INMUEBLES DE LA SCJN
EDIFICIOS DE LA S.C.J.N. ENTIDADES FEDERATIVAS
C.C.J. NUEVO LEÓN, MONTERREY

**CLAVE DEL INMUEBLE**

SCJN-CCJ.-32

**NOMBRE GENÉRICO**

C.C.J. "Ministro Emeterio de la Garza"

**CLASIFICACIÓN**

INMUEBLE NORMAL y MONUMENTO HISTÓRICO

DOMICILIO DEL INMUEBLE

Avenida Zaragoza No. 244 Norte y calle Albino Espinoza No. 540 Ote. Col. Centro, C.P. 64000

Tel.: (0181) 8340 -1437 Fax: (0181) 8340-0462 RED *214-1101

**UNIDADES ADMINISTRATIVAS**

CASA DE LA CULTURA JURÍDICA EN MONTERREY, NUEVO LEÓN

**NÚMERO DE EMPLEADOS**

8 (Contempla los 2 inmuebles que conforman la CCJ)

**SUPERFICIE DEL TERRENO**2,141.25 m²**SUPERFICIE CONSTRUIDA**2,476.95 m²**CAJONES DE ESTACIONAMIENTO**

20

**NÚMERO DE PISOS**

3 niveles

**SITUACIÓN JURÍDICA DE LA PROPIEDAD DEL INMUEBLE**

Propio

NOTA: Esta CCJ está conformada por 2 inmuebles con RFI 19-18477-1 Y 19-18549-2

EDIFICIOS S.C.J.N.

ENTIDADES FEDERATIVAS

CASAS DE LA CULTURA JURÍDICA

OAXACA | OAXACA



33

CATÁLOGO 2022 DE INMUEBLES DE LA SCJN
EDIFICIOS DE LA S.C.J.N. ENTIDADES FEDERATIVAS
 C.C.J. OAXACA, OAXACA



CLAVE DEL INMUEBLE
 SCJN-CCJ.-33



NOMBRE GENÉRICO
 C.C.J. "Ministra María Cristina Salmorán de Tamayo"



CLASIFICACIÓN
 MONUMENTO HISTÓRICO
DOMICILIO DEL INMUEBLE
 J.P. García No. 100, Col. Centro, C.P. 68000
 Tel.: (01951) 514- 2640 Fax: (951) 516-5559 RED *249-1101



UNIDADES ADMINISTRATIVAS
 CASA DE LA CULTURA JURÍDICA EN OAXACA, OAXACA



NÚMERO DE EMPLEADOS
 7



SUPERFICIE DEL TERRENO
 936.00 m²



SUPERFICIE CONSTRUIDA
 890.98 m²



CAJONES DE ESTACIONAMIENTO
 0



NÚMERO DE PISOS
 1 nivel



SITUACIÓN JURÍDICA DE LA PROPIEDAD DEL INMUEBLE
 Propio

EDIFICIOS S.C.J.N.

ENTIDADES FEDERATIVAS

CASA DE LA CULTURA JURÍDICA

PUEBLA | *PUEBLA*





CLAVE DEL INMUEBLE
 SCJN-CCJ.-34



NOMBRE GENÉRICO
 C.C.J. "Ministro Ernesto Solís López"



CLASIFICACIÓN
 INMUEBLE NORMAL

DOMICILIO DEL INMUEBLE

Calzada de los Fuertes No.24, Col. Rincón del Bosque, C.P. 72000
 Tels.: (01222) 213-0501 y 0548 RED *254-1101



UNIDADES ADMINISTRATIVAS

CASA DE LA CULTURA JURÍDICA EN PUEBLA, PUEBLA



NÚMERO DE EMPLEADOS

8



SUPERFICIE DEL TERRENO

3,986.50 m²



SUPERFICIE CONSTRUIDA

1,593.75 m²



CAJONES DE ESTACIONAMIENTO

7



NÚMERO DE PISOS

3 niveles



SITUACIÓN JURÍDICA DE LA PROPIEDAD DEL INMUEBLE

Propio

35

CATÁLOGO 2022 DE INMUEBLES DE LA SCJN
EDIFICIOS DE LA S.C.J.N. ENTIDADES FEDERATIVAS
EDIFICIO DE OFICINAS ADMINISTRATIVAS
EN USO DEL CONSEJO DE LA JUDICATURA FEDERAL



CLAVE DEL INMUEBLE
 SCJN-PUE-35



NOMBRE GENÉRICO
 PUEBLA 23 PONIENTE



CLASIFICACIÓN
 INMUEBLE NORMAL

DOMICILIO DEL INMUEBLE

Avenida 23 Poniente No. 2509, Fracc. Los Volcanes, C.P. 72410



UNIDADES ADMINISTRATIVAS

Este inmueble alberga oficinas administrativas del Consejo de la Judicatura Federal



NÚMERO DE EMPLEADOS



SUPERFICIE DEL TERRENO

3,586.05 m²



SUPERFICIE CONSTRUIDA

3,403.20 m²



CAJONES DE ESTACIONAMIENTO

7



NÚMERO DE PISOS

3 niveles



SITUACIÓN JURÍDICA DE LA PROPIEDAD DEL INMUEBLE

Propio

NOTA: Inmueble asignado al CJF, mediante acuerdo del CGA de la SCJN, de fecha el 22 de agosto de 2005.

EDIFICIOS S.C.J.N.

ENTIDADES FEDERATIVAS

CASAS DE LA CULTURA JURÍDICA

QUERÉTARO | QUERÉTARO



36

CATÁLOGO 2022 DE INMUEBLES DE LA SCJN
EDIFICIOS DE LA S.C.J.N. ENTIDADES FEDERATIVAS
C.C.J. QUERÉTARO, QUERÉTARO

**CLAVE DEL INMUEBLE**

SCJN-CCJ-36

**NOMBRE GENÉRICO**

C.C.J. "Ministro Agapito Pozo Balbás"

**CLASIFICACIÓN**

MONUMENTO HISTÓRICO

DOMICILIO DEL INMUEBLEHidalgo No. 44, Col. Centro
Tels.: (01442) 212- 0064 / 212-2858 RED *272-1101

C.P. 76000

**UNIDADES ADMINISTRATIVAS**

CASA DE LA CULTURA JURÍDICA EN QUERÉTARO, QUERÉTARO

**NÚMERO DE EMPLEADOS**

8

**SUPERFICIE DEL TERRENO**688.00 m²**SUPERFICIE CONSTRUIDA**556.95 m²**CAJONES DE ESTACIONAMIENTO**

0

**NÚMERO DE PISOS**

2 niveles

**SITUACIÓN JURÍDICA DE LA PROPIEDAD DEL INMUEBLE**

PROPIO

EDIFICIOS S.C.J.N.

ENTIDADES FEDERATIVAS

CASAS DE LA CULTURA JURÍDICA

QUINTANA ROO | CANCÚN

CHETUMAL



37

CATÁLOGO 2022 DE INMUEBLES DE LA SCJN
EDIFICIOS DE LA S.C.J.N. ENTIDADES FEDERATIVAS
 C.C.J. QUINTANA ROO, CANCÚN

**CLAVE DEL INMUEBLE**

SCJN-CCJ.-37

**NOMBRE GENÉRICO**

C.C.J. "Andrés Quintana Roo"

**CLASIFICACIÓN**

INMUEBLE NORMAL

DOMICILIO DEL INMUEBLECalle Huachinango No. 28, C-1, C-2, y C-7, Col. Centro, C.P. 77500
Tel.: (01998)892-0093 RED *189-1101**UNIDADES ADMINISTRATIVAS**

CASA DE LA CULTURA JURÍDICA EN CANCÚN, QUINTANA ROO

**NÚMERO DE EMPLEADOS**

5

**SUPERFICIE DEL TERRENO**2,072.26 m²**SUPERFICIE CONSTRUIDA**1,567.29 m²**CAJONES DE ESTACIONAMIENTO**

12

**NÚMERO DE PISOS**

4 niveles

**SITUACIÓN JURÍDICA DE LA PROPIEDAD DEL INMUEBLE**

PROPIO

NOTA: ESTA CCJ ESTA CONFORMADA POR 3 INMUEBLES CONTIGUOS,
 CON RFI 23-5129-9; 23-5128-0 Y 23-5127-0

38

CATÁLOGO 2022 DE INMUEBLES DE LA SCJN
EDIFICIOS DE LA S.C.J.N. ENTIDADES FEDERATIVAS
 C.C.J. QUINTANA ROO, CHETUMAL

**CLAVE DEL INMUEBLE**

SCJN-CCJ.-38

**NOMBRE GENÉRICO**

C.C.J. "Ministro Alfonso Abitia Arzapalo"

**CLASIFICACIÓN**

INMUEBLE NORMAL

DOMICILIO DEL INMUEBLE

Calle Isla Cancún, Nos. 414 y 416 y Av. Nápoles No. 369, Municipio de Othón P. Blanco, C.P. 77037

Tel.: (01983) 832-9439 Fax: (983) 832-1776 RED *186-1101

**UNIDADES ADMINISTRATIVAS**

CASA DE LA CULTURA JURÍDICA EN CHETUMAL, QUINTANA ROO

**NÚMERO DE EMPLEADOS**

6

**SUPERFICIE DEL TERRENO**1,121.00 m²**SUPERFICIE CONSTRUIDA**873.99 m²**CAJONES DE ESTACIONAMIENTO**

8

**NÚMERO DE PISOS**

2 niveles

**SITUACIÓN JURÍDICA DE LA PROPIEDAD DEL INMUEBLE**

PROPIO

NOTA: ESTA CCJ ESTA CONFORMADA POR 3 INMUEBLES CONTIGUOS,
 CON RFI: 23-2299-4; 23-2298-5 Y 23-2297-6

CATÁLOGO 2022 DE INMUEBLES DE LA SCJN

EDIFICIOS S.C.J.N.

ENTIDADES FEDERATIVAS

CASAS DE LA CULTURA JURÍDICA

SAN LUIS POTOSÍ | SAN LUIS POTOSÍ



39

CATÁLOGO 2022 DE INMUEBLES DE LA SCJN
EDIFICIOS DE LA S.C.J.N. ENTIDADES FEDERATIVAS
C.C.J. SAN LUIS POTOSÍ, SAN LUIS POTOSÍ

**CLAVE DEL INMUEBLE**

SCJN-CCJ.-39

**NOMBRE GENÉRICO**

C.C.J. "Ministro Antonio Rocha Cordero"

**CLASIFICACIÓN**

INMUEBLE NORMAL

DOMICILIO DEL INMUEBLEAv. Venustiano Carranza No. 1830, Fracc. del Valle, C.P. 78200
Tels.: (01444) 814-4470 Fax (01444)812-2222 RED *216-1101**UNIDADES ADMINISTRATIVAS**

CASA DE LA CULTURA JURÍDICA EN SAN LUIS POTOSÍ, SAN LUIS POTOSÍ

**NÚMERO DE EMPLEADOS**

Promedio

7

**SUPERFICIE DEL TERRENO**1,636.31 m²**SUPERFICIE CONSTRUIDA**1,538.16 m²**CAJONES DE ESTACIONAMIENTO**

36 (CUENTA CON 13 PLATAFORMAS DUPLICADORAS DE ESTACIONAMIENTO)

**NÚMERO DE PISOS**

2 niveles

**SITUACIÓN JURÍDICA DE LA PROPIEDAD DEL INMUEBLE**

PROPIO

EDIFICIOS S.C.J.N.

ENTIDADES FEDERATIVAS

CASAS DE LA CULTURA JURÍDICA



<i>SINALOA</i>	CULIACÁN I (en renta)
	CULIACÁN II (en proceso de adecuación y remodelación)
	MAZATLÁN

40

CATÁLOGO 2022 DE INMUEBLES DE LA SCJN
EDIFICIOS DE LA S.C.J.N. ENTIDADES FEDERATIVAS
 C.C.J. SINALOA, CULIACÁN I (EN RENTA)



CLAVE DEL INMUEBLE
 SCJN-CCJ.-40



NOMBRE GENÉRICO
 C.C.J. "Ministro Enrique Moreno Pérez"



CLASIFICACIÓN
 INMUEBLE NORMAL
DOMICILIO DEL INMUEBLE
 Avenida José María Morelos No. 77 Sur, Col. Centro, C.P. 80000
 Tels.: (01667) 716-9094 y 713-9171 RED *162-1101



UNIDADES ADMINISTRATIVAS
 CASA DE LA CULTURA JURÍDICA EN CULIACÁN, SINALOA



NÚMERO DE EMPLEADOS
 6



SUPERFICIE DEL TERRENO
 700.00 m²



SUPERFICIE CONSTRUIDA
 700.00 m²



CAJONES DE ESTACIONAMIENTO
 0



NÚMERO DE PISOS
 2 niveles



SITUACIÓN JURÍDICA DE LA PROPIEDAD DEL INMUEBLE
 Rentado

NOTA: Este inmueble aún se sigue rentando para CCJ, dado que el inmueble adquirido por la SCJN ubicado en Av. Agustín Melgar esq. con calle Dr. Baltazar Izaguirre Rojo no.149 Poniente y Malecón, Col. Chapultepec, C.P. 80040, en Culiacán Sinaloa.

41

CATÁLOGO 2022 DE INMUEBLES DE LA SCJN
EDIFICIOS DE LA S.C.J.N. ENTIDADES FEDERATIVAS
 C.C.J. SINALOA, CULIACÁN (NUEVA SEDE DE LA CCJ, EN
 PROCESO DE AMPLIACION Y REMODELACIÓN)

**CLAVE DEL INMUEBLE**

SCJN-CCJ.-41

**NOMBRE GENÉRICO**

C.C.J. "Ministro Enrique Moreno Pérez"

**CLASIFICACIÓN**

INMUEBLE NORMAL

DOMICILIO DEL INMUEBLE

Av. Agustín Melgar Esq. Dr. Baltazar Izaguirre Rojo No. 149 Poniente y Malecón, Col. Chapultepec, C.P. 80040

**UNIDADES ADMINISTRATIVAS**

CASA DE LA CULTURA JURÍDICA EN CULIACÁN, SINALOA

**NÚMERO DE EMPLEADOS**

6

**SUPERFICIE DEL TERRENO**

1,486.01

**SUPERFICIE CONSTRUIDA**

682.57 M2

**CAJONES DE ESTACIONAMIENTO**

6

**NÚMERO DE PISOS**

1 nivel, y un sótano de cuarto de maquinas

**SITUACIÓN JURÍDICA DE LA PROPIEDAD DEL INMUEBLE**

PROPIEDAD

**CLAVE DEL INMUEBLE**

SCJN-CCJ.-42

**NOMBRE GENÉRICO**

C.C.J. "Ministro Enrique Moreno Pérez"

**CLASIFICACIÓN**

MONUMENTO HISTÓRICO

**DOMICILIO DEL INMUEBLE**Mariano Escobedo No. 610, 612, 614 y 616, Col. Centro, C.P. 82000
Tel.: (01669) 981- 7125 Fax: (01669)981-5662 RED *258-1101**UNIDADES ADMINISTRATIVAS**

CASA DE LA CULTURA JURÍDICA EN MAZATLÁN, SINALOA

**NÚMERO DE EMPLEADOS**

6 (Contempla los 4 inmuebles que conforman la CCJ)

**SUPERFICIE DEL TERRENO**1,484.82 m²**SUPERFICIE CONSTRUIDA**1,408.87 m²**CAJONES DE ESTACIONAMIENTO**

18

**NÚMERO DE PISOS**

2 niveles

**SITUACIÓN JURÍDICA DE LA PROPIEDAD DEL INMUEBLE**

PROPIO

NOTA: Son 4 inmuebles con RFI:25-10271-7; 25-10269-1; 25-10272-6 Y 25-10273-5

CATÁLOGO 2022 DE INMUEBLES DE LA SCJN

EDIFICIOS S.C.J.N.

ENTIDADES FEDERATIVAS

CASAS DE LA CULTURA JURÍDICA

SONORA | HERMOSILLO



43

CATÁLOGO 2022 DE INMUEBLES DE LA SCJN
EDIFICIOS DE LA S.C.J.N. ENTIDADES FEDERATIVAS
 C.C.J. SONORA, HERMOSILLO



CLAVE DEL INMUEBLE
 SCJN-CCJ-43



NOMBRE GENÉRICO

C.C.J. "Ministro José María Ortiz Tirado"



CLASIFICACIÓN
INMUEBLE NORMAL

DOMICILIO DEL INMUEBLE

Calzada Presbítero Pedro Villegas Ramírez (antes Calzada Norwalk) No. 26,
 Col. Casa Blanca, C.P. 83079, Hermosillo, Sonora.
 Tel:(01662) 213 30 10 Fax (01669) 217- 01 88 RED *163-11 01



UNIDADES ADMINISTRATIVAS

CASA DE LA CULTURA JURÍDICA EN HERMOSILLO, SONORA



NÚMERO DE EMPLEADOS

6



SUPERFICIE DEL TERRENO

3,577.00 m2



SUPERFICIE CONSTRUIDA

1,814.52 m2



CAJONES DE ESTACIONAMIENTO

40



NÚMERO DE PISOS

3 niveles



SITUACIÓN JURÍDICA DE LA PROPIEDAD DEL INMUEBLE

Propio

EDIFICIOS S.C.J.N.

ENTIDADES FEDERATIVAS

CASA DE LA CULTURA JURÍDICA

TABASCO | VILLAHERMOSA



CATÁLOGO 2022 DE INMUEBLES DE LA SCJN
EDIFICIOS DE LA S.C.J.N. ENTIDADES FEDERATIVAS
C.C.J. TABASCO, VILLAHERMOSA

**CLAVE DEL INMUEBLE**

SCJN-CCJ.-44

**NOMBRE GENÉRICO**

C.C.J. "Ministro Manuel Bartlett Bautista"

**CLASIFICACIÓN**

INMUEBLE NORMAL

**DOMICILIO DEL INMUEBLE**

Calle Plutarco Elías Calles No. 146, Col. Jesús García
 Villa Hermosa, Tabasco, C.P. 86040
 Tel. y Fax: (01993) 315- 64 46 y 315-45 44 RED *188-1101

**UNIDADES ADMINISTRATIVAS**

CASA DE LA CULTURA JURÍDICA EN VILLAHERMOSA, TABASCO

**NÚMERO DE EMPLEADOS**

7

**SUPERFICIE DEL TERRENO**1,113.64 m²**SUPERFICIE CONSTRUIDA**1,119.67 m²**CAJONES DE ESTACIONAMIENTO**

5

**NÚMERO DE PISOS**

2 niveles

**SITUACIÓN JURÍDICA DE LA PROPIEDAD DEL INMUEBLE**

PROPIO

CATÁLOGO 2022 DE INMUEBLES DE LA SCJN

EDIFICIOS S.C.J.N.

ENTIDADES FEDERATIVAS

CASAS DE LA CULTURA JURÍDICA

TAMAULIPAS | CD. VICTORIA



45

CATÁLOGO 2022 DE INMUEBLES DE LA SCJN
EDIFICIOS DE LA S.C.J.N. ENTIDADES FEDERATIVAS
 C.C.J. TAMAULIPAS, CD. VICTORIA

**CLAVE DEL INMUEBLE**

SCJN-CCJ-45

**NOMBRE GENÉRICO**

C.C.J. "Ministro Fernando de la Fuente Sanders"

**CLASIFICACIÓN**

MONUMENTO HISTÓRICO

DOMICILIO DEL INMUEBLE

Calle Hidalgo No. 225, entre Pino Suárez (18) y Mier y Terán (19),
 Zona Centro, C.P. 87000
 Tel.: (01834) 312-2114 Fax: (01834) 315-0424 RED *217-1101

**UNIDADES ADMINISTRATIVAS**

CASA DE LA CULTURA JURÍDICA EN CIUDAD VICTORIA, TAMAULIPAS

**NÚMERO DE EMPLEADOS**

7

**SUPERFICIE DEL TERRENO**

1,181.00 m2

**SUPERFICIE CONSTRUIDA**

978.23 m2

**CAJONES DE ESTACIONAMIENTO**

6

**NÚMERO DE PISOS**

2 niveles

**SITUACIÓN JURÍDICA DE LA PROPIEDAD DEL INMUEBLE**

PROPIO

EDIFICIOS S.C.J.N.

ENTIDADES FEDERATIVAS

CASA DE LA CULTURA JURÍDICA

TLAXCALA | TLAXCALA

TZOMPANTEPEC
(terreno)



46

CATÁLOGO 2022 DE INMUEBLES DE LA SCJN
EDIFICIOS DE LA S.C.J.N. ENTIDADES FEDERATIVAS
 C.C.J. TLAXCALA, TLAXCALA



CLAVE DEL INMUEBLE

SCJN-CCJ.-46



NOMBRE GENÉRICO

C.C.J. "Ministro José Miguel Guridi Alcocer"



CLASIFICACIÓN

MONUMENTO HISTÓRICO

DOMICILIO DEL INMUEBLE

Calle Xicoténcatl No. 16, Col Centro, Tlaxcala, Tlax. C.P. 90000
 Tel. y Fax: (01246) 466- 0120 y (01246) 462-00 11 RED * 273-1101



UNIDADES ADMINISTRATIVAS

CASA DE LA CULTURA JURÍDICA EN TLAXCALA, TLAXCALA



NÚMERO DE EMPLEADOS

7



SUPERFICIE DEL TERRENO

734.40 m²



SUPERFICIE CONSTRUIDA

712.44 m²



CAJONES DE ESTACIONAMIENTO

0



NÚMERO DE PISOS

2 niveles



SITUACIÓN JURÍDICA DE LA PROPIEDAD DEL INMUEBLE

PROPIO

47

CATÁLOGO 2022 DE INMUEBLES DE LA SCJN
EDIFICIOS DE LA S.C.J.N. ENTIDADES FEDERATIVAS
 TERRENO EN TZOMPANTEPEC, TLAXCALA



CLAVE DEL INMUEBLE
 SCJN-CCJ.-47



NOMBRE GENÉRICO
 NUEVO CAJ (CENTRO ARCHIVISTICO JUDICIAL)



CLASIFICACIÓN
 TERRENO



DOMICILIO DEL INMUEBLE

Libramiento Apizaco-Huamantla, S/N, Ejido de San Andrés Ahuashuatepec, Tzompantepec, Tlaxcala



UNIDADES ADMINISTRATIVAS



NÚMERO DE EMPLEADOS



SUPERFICIE DEL TERRENO

88,229.25 m²



SUPERFICIE CONSTRUIDA



CAJONES DE ESTACIONAMIENTO

0



NÚMERO DE PISOS



SITUACIÓN JURÍDICA DE LA PROPIEDAD DEL INMUEBLE

Propio

NOTA: El 26 de septiembre de 2016, a través del decreto no. 240, del periódico oficial del estado, se publicó la donación a título gratuito de 24 parcelas, donadas por el gobierno del estado a favor de la Suprema Corte de Justicia de la Nación, que en conjunto representan 88,229.25 m², de los cuales, de acuerdo con la sesión ordinaria del CGA de la SCJN del día 12 de abril de 2018, la SCJN conservará 12,000.00 m² del terreno, en tanto 76,229.25 m² pasarán a formar parte del patrimonio inmobiliario del CJF, cuya acta marco de transferencia quedó formalizada el 13 de abril de 2018.



EDIFICIOS S.C.J.N.

ENTIDADES FEDERATIVAS

CASAS DE LA CULTURA JURÍDICA

<i>VERACRUZ</i>	VERACRUZ
	XALAPA

**CLAVE DEL INMUEBLE**

SCJN-CCJ.-48

**NOMBRE GENÉRICO**

C.C.J. "Ministro Humberto Román Palacios"

**CLASIFICACIÓN***MONUMENTO HISTÓRICO***DOMICILIO DEL INMUEBLE**Calle Emparán No. 305, Col. Centro, Veracruz, Ver. C.P. 91700
Tel. y Fax: (01229) 155- 35 00 y (01229) 155- 35 01RED *255-1101**UNIDADES ADMINISTRATIVAS**

CASA DE LA CULTURA JURIDICA EN VERACRUZ, VERACRUZ

**NÚMERO DE EMPLEADOS**

9

**SUPERFICIE DEL TERRENO**2,176.40 m²**SUPERFICIE CONSTRUIDA**2,114.65 m²

**CAJONES DE ESTACIONAMIENTO**

12

**NÚMERO DE PISOS**

2 niveles

**SITUACIÓN JURÍDICA DE LA PROPIEDAD DEL INMUEBLE**

Propio

49

CATÁLOGO 2022 DE INMUEBLES DE LA SCJN
EDIFICIOS DE LA S.C.J.N. ENTIDADES FEDERATIVAS
 VERACRUZ, XALAPA

**CLAVE DEL INMUEBLE**

SCJN-CCJ.-49

**NOMBRE GENÉRICO**

C.C.J. "Ministro Mario Guillermo Rebolledo Fernández" C.C.J.

**CLASIFICACIÓN**

INMUEBLE NORMAL

DOMICILIO DEL INMUEBLE

Av. Lázaro Cárdenas No. 2901, Col. Independencia Norte, C.P. 91016

**UNIDADES ADMINISTRATIVAS**

CASA DE LA CULTURA JURÍDICA EN XALAPA, VBERACRUZ

**NÚMERO DE EMPLEADOS**

7

**SUPERFICIE DEL TERRENO**1,043.80 m²**SUPERFICIE CONSTRUIDA**2,570.40 m²**CAJONES DE ESTACIONAMIENTO**

23

**NÚMERO DE PISOS**

4 niveles

**SITUACIÓN JURÍDICA DE LA PROPIEDAD DEL INMUEBLE**

Propio



EDIFICIOS S.C.J.N.

ENTIDADES FEDERATIVAS

CASAS DE LA CULTURA JURÍDICA

YUCATÁN

MÉRIDA

**CLAVE DEL INMUEBLE**

SCJN-CCJ.-50

**NOMBRE GENÉRICO**

C.C.J. "Ministro Rafael Mateos Escobedo"

**CLASIFICACIÓN**

MONUMENTO HISTÓRICO e INMUEBLE NORMAL

**DOMICILIO DEL INMUEBLE**Calle 59 Nos. 454 y 458, Col. Centro, C.P. 97000
Tel.: (01999) 924- 0200 Fax: (01999) 928-0881 RED *187-1101**UNIDADES ADMINISTRATIVAS**

CASA DE LA CULTURA JURÍDICA EN MÉRIDA, YUCATÁN

**NÚMERO DE EMPLEADOS**

7 (Contempla los 2 inmuebles que conforman la CCJ)

**SUPERFICIE DEL TERRENO**1,593.98 m²**SUPERFICIE CONSTRUIDA**1,389.48m²**CAJONES DE ESTACIONAMIENTO**

21

**NÚMERO DE PISOS**

2 niveles

**SITUACIÓN JURÍDICA DE LA PROPIEDAD DEL INMUEBLE PROPIO**

NOTA: Son dos inmuebles con RFI: 31-11732-1 Y 31-13344-1

CATÁLOGO 2022 DE INMUEBLES DE LA SCJN

EDIFICIOS S.C.J.N.

ENTIDADES FEDERATIVAS

CASA DE LA CULTURA JURÍDICA

ZACATECAS | ZACATECAS



51

CATÁLOGO 2022 DE INMUEBLES DE LA SCJN
EDIFICIOS DE LA S.C.J.N. ENTIDADES FEDERATIVAS
C.C.J. ZACATECAS, ZACATECAS



CLAVE DEL INMUEBLE

SCJN-CCJ-51



NOMBRE GENÉRICO

C.C.J. "Ministro Roque Estrada Reynoso"



CLASIFICACIÓN

MONUMENTO HISTÓRICO

DOMICILIO DEL INMUEBLE

Calle Genaro Codina No. 613, Zona Centro, C.P. 98000
 Tels.: (01492) 924- 23 83 Fax: (01922) 922-9856 RED * 229-11 01



UNIDADES ADMINISTRATIVAS

CASA DE LA CULTURA JURÍDICA EN ZACATECAS, ZACATECAS



NÚMERO DE EMPLEADOS

6



SUPERFICIE DEL TERRENO

1,078.90 m²



SUPERFICIE CONSTRUIDA

2,310.08 m²



CAJONES DE ESTACIONAMIENTO

15



NÚMERO DE PISOS
PB y 3 niveles



SITUACIÓN JURÍDICA DE LA PROPIEDAD DEL INMUEBLE
Propio

EDIFICIOS S.C.J.N.**ENTIDADES FEDERATIVAS**

Edificio de Oficinas Administrativas
 en uso del Consejo de la Judicatura Federal
 (antes Casas de la Cultura Jurídica)

<i>BAJA CALIFORNIA</i>	ENSENADA
<i>CHIAPAS</i>	TAPACHULA
<i>CHIHUAHUA</i>	CHIHUAHUA
<i>GUANAJUATO</i>	CELAYA
<i>GUANAJUATO</i>	GUANAJUATO
<i>MICHOACÁN</i>	URUAPÁN
<i>SONORA</i>	CD. OBREGÓN
<i>TAMAULIPAS</i>	MATAMOROS
<i>TAMAULIPAS</i>	NUEVO LAREDO



ENSENADA, BAJA CALIFORNIA

CATÁLOGO 2022 DE INMUEBLES DE LA SCJN
EDIFICIOS DE LA S.C.J.N. ENTIDADES FEDERATIVAS
EN USO DEL CONSEJO DE LA JUDICATURA FEDERAL

52



CLAVE DEL INMUEBLE
SCJN-ANTES CCJ-52



NOMBRE GENÉRICO
OFICINAS ADMINISTRATIVAS EN USO DEL CJF



CLASIFICACIÓN
INMUEBLE NORMAL

DOMICILIO DEL INMUEBLE

Av. Ryerson No. 321, lote 1, manzana 37 secc. 1ra. esquina con calle 3ª,
colonia Centro, C.P. 22800, Ensenada.
Tel.: (045646) 151-6935



UNIDADES ADMINISTRATIVAS
OFICINAS ADMINISTRATIVA EN USO DEL CJF



NÚMERO DE EMPLEADOS



SUPERFICIE DEL TERRENO
1,235.01 m²



SUPERFICIE CONSTRUIDA
1,052.41 m²



CAJONES DE ESTACIONAMIENTO
9



NÚMERO DE PISOS
2 niveles



SITUACIÓN JURÍDICA DE LA PROPIEDAD DEL INMUEBLE

Propio
Notas: Inmueble que operó como Casa de la Cultura Jurídica y que, mediante acuerdo de fecha 25 de noviembre de 2019, el Comité de Gobierno y Administración (CGA) de la SCJN, autorizó, entre otros asuntos, su asignación a favor del CJF; cuya recepción física se formalizó mediante las respectivas constancias de transferencia durante los meses de enero y febrero del 2020. Actualmente, en el Inventario del Patrimonio Inmobiliario Federal y Paraestatal el CJF es la institución que administra el inmueble.

TAPACHULA, CHIAPAS

53

CATÁLOGO 2022 DE INMUEBLES DE LA SCJN
EDIFICIOS DE LA S.C.J.N. ENTIDADES FEDERATIVAS
EN USO DEL CONSEJO DE LA JUDICATURA FEDERAL



CLAVE DEL INMUEBLE

SCJN-ANTES CCJ-53



NOMBRE GENÉRICO

OFICINAS ADMINISTRATIVAS EN USO DEL CJF



CLASIFICACIÓN

INMUEBLE NORMAL

DOMICILIO DEL INMUEBLE

Décima quinta avenida Norte No. 11, Col. Centro, C.P. 30700
Tel.: (01962) 626-5253



UNIDADES ADMINISTRATIVAS

OFICINAS ADMINISTRATIVA EN USO DEL CJF



NÚMERO DE EMPLEADOS



SUPERFICIE DEL TERRENO

2,162.77 m²



SUPERFICIE CONSTRUIDA

817.93 m²



CAJONES DE ESTACIONAMIENTO

2



NÚMERO DE PISOS

1 nivel



SITUACIÓN JURÍDICA DE LA PROPIEDAD DEL INMUEBLE

Propio

Notas: Inmueble que operó como Casa de la Cultura Jurídica y que, mediante acuerdo de fecha 25 de noviembre de 2019, el CGA de la SCJN, autorizó, entre otros asuntos, su asignación a favor del CJF; cuya recepción física se formalizó mediante las respectivas constancias de transferencia durante los meses de enero y febrero del 2020.

Actualmente, en el Inventario del Patrimonio Inmobiliario Federal y Paraestatal el CJF es la institución que administra el inmueble.

CHIHUAHUA, CHIHUAHUA

CATÁLOGO 2022 DE INMUEBLES DE LA SCJN EDIFICIOS DE LA S.C.J.N. ENTIDADES FEDERATIVAS EN USO DEL CONSEJO DE LA JUDICATURA FEDERAL

54



CLAVE DEL INMUEBLE
SCJN-ANTES CCJ-54



NOMBRE GENÉRICO
OFICINAS ADMINISTRATIVAS EN USO DEL CJF



CLASIFICACIÓN
MONUMENTO HISTÓRICO
DOMICILIO DEL INMUEBLE
Av. Zarco No. 2446, Col. Zarco, C.P. 31020
Tel.: (01614) 411- 1992 Fax: (01614) 418- 0415 RED *160-1101



UNIDADES ADMINISTRATIVAS
OFICINAS ADMINISTRATIVAS EN USO DEL CJF



NÚMERO DE EMPLEADOS



SUPERFICIE DEL TERRENO
2,523.45 m²



SUPERFICIE CONSTRUIDA
1,155.77 m²



CAJONES DE ESTACIONAMIENTO
8



NÚMERO DE PISOS
2 niveles



SITUACIÓN JURÍDICA DE LA PROPIEDAD DEL INMUEBLE

Propio
Notas: Inmueble que operó como Casa de la Cultura Jurídica y que, mediante acuerdo de fecha 25 de noviembre de 2019, el CGA de la SCJN, autorizó, entre otros asuntos, su asignación a favor del CJF; cuya recepción física se formalizó mediante las respectivas constancias de transferencia durante los meses de enero y febrero del 2020.
Actualmente, en el Inventario del Patrimonio Inmobiliario Federal y Paraestatal el CJF es la institución que administra el inmueble.

CELAYA, GUANAJUATO

CATÁLOGO 2022 DE INMUEBLES DE LA SCJN
EDIFICIOS DE LA S.C.J.N. ENTIDADES FEDERATIVAS
EN USO DEL CONSEJO DE LA JUDICATURA FEDERAL

55



CLAVE DEL INMUEBLE

SCJN-ANTES CCJ-55



NOMBRE GENÉRICO

OFICINAS ADMINISTRATIVAS EN USO DEL CJF



CLASIFICACIÓN

INMUEBLE NORMAL

DOMICILIO DEL INMUEBLE

Calle Guanajuato No.701, esq. con la calle Coahuila, Col. Alameda, C.P.
38050
Tels.: (01461) 612-9587 / 613-3029



UNIDADES ADMINISTRATIVAS

OFICINAS ADMINISTRATIVAS EN USO DEL CJF



NÚMERO DE EMPLEADOS



SUPERFICIE DEL TERRENO

1,083.46 m²



SUPERFICIE CONSTRUIDA

812.73 m²



CAJONES DE ESTACIONAMIENTO

15



NÚMERO DE PISOS

2 niveles



SITUACIÓN JURÍDICA DE LA PROPIEDAD DEL INMUEBLE

Propio

Notas: Inmueble que operó como Casa de la Cultura Jurídica y que, mediante acuerdo de fecha 25 de noviembre de 2019, el CGA de la SCJN, autorizó, entre otros asuntos, su asignación a favor del CJF; cuya recepción física se formalizó mediante las respectivas constancias de transferencia durante los meses de enero y febrero del 2020.

Actualmente, en el Inventario del Patrimonio Inmobiliario Federal y Paraestatal el CJF es la institución que administra el inmueble.

GUANAJUATO, GUANAJUATO

CATÁLOGO 2022 DE INMUEBLES DE LA SCJN

EDIFICIOS DE LA S.C.J.N. ENTIDADES FEDERATIVAS
EN USO DEL CONSEJO DE LA JUDICATURA FEDERAL

56



CLAVE DEL INMUEBLE
SCJN-ANTES CCJ-56



NOMBRE GENÉRICO
OFICINAS ADMINISTRATIVAS EN USO DEL CJF



CLASIFICACIÓN
MONUMENTO HISTÓRICO
DOMICILIO DEL INMUEBLE
Calle Paseo Presa de la Olla No. 60, Col. Centro, C.P. 36000
Tels.: (473) 731-1695 Fax: (473) 731- 0112 RED * 243-1101



UNIDADES ADMINISTRATIVAS
OFICINAS ADMINISTRATIVAS EN USO DEL CJF



NÚMERO DE EMPLEADOS



SUPERFICIE DEL TERRENO
1,202.45 m²



SUPERFICIE CONSTRUIDA
906.77 m²



CAJONES DE ESTACIONAMIENTO
0



NÚMERO DE PISOS
2 niveles



SITUACIÓN JURÍDICA DE LA PROPIEDAD DEL INMUEBLE
Propio
Notas: Inmueble que operó como Casa de la Cultura Jurídica y que, mediante acuerdo de fecha 25 de noviembre de 2019, el CGA de la SCJN, autorizó, entre otros asuntos, su asignación a favor del CJF; cuya recepción física se formalizó mediante las respectivas constancias de transferencia durante los meses de enero y febrero del 2020.
Actualmente, en el Inventario del Patrimonio Inmobiliario Federal y Paraestatal el CJF es la institución que administra el inmueble.
Son dos inmuebles con RFI: 11-7448-8 y 11-7449-7

URUAPÁN, MICHOACÁN

57

CATÁLOGO 2022 DE INMUEBLES DE LA SCJN
EDIFICIOS DE LA S.C.J.N. ENTIDADES FEDERATIVAS
EN USO DEL CONSEJO DE LA JUDICATURA FEDERAL



CLAVE DEL INMUEBLE

SCJN-ANTES CCJ-57



NOMBRE GENÉRICO

OFICINAS ADMINISTRATIVAS EN USO DEL CJF



CLASIFICACIÓN

INMUEBLE NORMAL

DOMICILIO DEL INMUEBLE

Calle Jacarandas No. 33, Fracc. Quinta Hurtado, Uruapan, Michoacán, C.P. 60030

Tel.: (01452)527-2428



UNIDADES ADMINISTRATIVAS

OFICINAS ADMINISTRATIVAS EN USO DEL CJF



NÚMERO DE EMPLEADOS



SUPERFICIE DEL TERRENO

1,710.51 m²



SUPERFICIE CONSTRUIDA

1,530.64 m²



CAJONES DE ESTACIONAMIENTO

20



NÚMERO DE PISOS

3 niveles



SITUACIÓN JURÍDICA DE LA PROPIEDAD DEL INMUEBLE

Propio

Notas: Inmueble que operó como Casa de la Cultura Jurídica y que, mediante acuerdo de fecha 25 de noviembre de 2019, el CGA de la SCJN, autorizó, entre otros asuntos, su asignación a favor del CJF; cuya recepción física se formalizó mediante las respectivas constancias de transferencia durante los meses de enero y febrero del 2020.

Actualmente, en el Inventario del Patrimonio Inmobiliario Federal y Paraestatal el CJF es la institución que administra el inmueble.

CD. OBREGÓN, SONORA

CATÁLOGO 2022 DE INMUEBLES DE LA SCJN
EDIFICIOS DE LA S.C.J.N. ENTIDADES FEDERATIVAS
EN USO DEL CONSEJO DE LA JUDICATURA FEDERAL

58



CLAVE DEL INMUEBLE

SCJN-ANTES CCJ.-58



NOMBRE GENÉRICO

OFICINAS ADMINISTRATIVAS EN USO DEL CJF



CLASIFICACIÓN

INMUEBLE NORMAL

DOMICILIO DEL INMUEBLE

Calle Cajeme 130 Pte. Zona Norte, C.P. 85040
Tels.: (01 644) 415-6230 y 415 5931 RED *164-1101



UNIDADES ADMINISTRATIVAS

OFICINAS ADMINISTRATIVAS EN USO DEL CJF



NÚMERO DE EMPLEADOS



SUPERFICIE DEL TERRENO

1,750.00 m²



SUPERFICIE CONSTRUIDA

1,160.07 m²



CAJONES DE ESTACIONAMIENTO

3



NÚMERO DE PISOS

2 niveles



SITUACIÓN JURÍDICA DE LA PROPIEDAD DEL INMUEBLE

Propio

Notas: Inmueble que operó como Casa de la Cultura Jurídica y que, mediante acuerdo de fecha 25 de noviembre de 2019, el CGA de la SCJN, autorizó, entre otros asuntos, su asignación a favor del CJF; cuya recepción física se formalizó mediante las respectivas constancias de transferencia durante los meses de enero y febrero del 2020.

Actualmente, en el Inventario del Patrimonio Inmobiliario Federal y Paraestatal el CJF es la institución que administra el inmueble.

MATAMOROS, TAMAULIPAS

CATÁLOGO 2022 DE INMUEBLES DE LA SCJN
EDIFICIOS DE LA S.C.J.N. ENTIDADES FEDERATIVAS
EN USO DEL CONSEJO DE LA JUDICATURA FEDERAL

59



CLAVE DEL INMUEBLE

SCJN-ANTES CCJ-59



NOMBRE GENÉRICO

OFICINAS ADMINISTRATIVAS EN USO DEL CJF



CLASIFICACIÓN

MONUMENTO HISTÓRICO

DOMICILIO DEL INMUEBLE

Calle Abasolo esquina con calle 2a. con número oficial 201 y 203,
Zona Centro, C.P. 87300
Tels.: (01868) 812- 53 90 y (01868)812- 53 92 RED *220-1101



UNIDADES ADMINISTRATIVAS

OFICINAS ADMINISTRATIVAS EN USO DEL CJF



NÚMERO DE EMPLEADOS



SUPERFICIE DEL TERRENO

1, 584.29 m2



SUPERFICIE CONSTRUIDA

993.16 m2



CAJONES DE ESTACIONAMIENTO

6



NÚMERO DE PISOS

2 niveles



SITUACIÓN JURÍDICA DE LA PROPIEDAD DEL INMUEBLE

Propio

Notas: Inmueble que operó como Casa de la Cultura Jurídica y que, mediante acuerdo de fecha 25 de noviembre de 2019, el CGA de la SCJN, autorizó, entre otros asuntos, su asignación a favor del CJF; cuya recepción física se formalizó mediante las respectivas constancias de transferencia durante los meses de enero y febrero del 2020.

Actualmente, en el Inventario del Patrimonio Inmobiliario Federal y Paraestatal el CJF es la institución que administra el inmueble.

NUEVO LAREDO, TAMAULIPAS

CATÁLOGO 2022 DE INMUEBLES DE LA SCJN
EDIFICIOS DE LA S.C.J.N. ENTIDADES FEDERATIVAS
EN USO DEL CONSEJO DE LA JUDICATURA FEDERAL

60

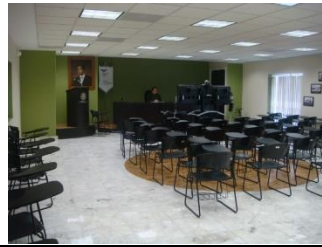

CLAVE DEL INMUEBLE

SCJN-ANTES CCJ-60



NOMBRE GENÉRICO

OFICINAS ADMINISTRATIVAS EN USO DEL CJF



CLASIFICACIÓN

INMUEBLE NORMAL

DOMICILIO DEL INMUEBLE

Calle Veracruz No. 3838, Col. Jardín, C.P. 88260
Tels.: (01867) 715 -28 76 y (01867) 715- 28 87 RED *221-1101



UNIDADES ADMINISTRATIVAS

OFICINAS ADMINISTRATIVAS EN USO DEL CJF



NÚMERO DE EMPLEADOS



SUPERFICIE DEL TERRENO

1,147.85 m²



SUPERFICIE CONSTRUIDA

930.22 m²



CAJONES DE ESTACIONAMIENTO

6



NÚMERO DE PISOS

2 niveles



SITUACIÓN JURÍDICA DE LA PROPIEDAD DEL INMUEBLE

Propio

Notas: Inmueble que operó como Casa de la Cultura Jurídica y que, mediante acuerdo de fecha 25 de noviembre de 2019, el CGA de la SCJN, autorizó, entre otros asuntos, su asignación a favor del CJF; cuya recepción física se formalizó mediante las respectivas constancias de transferencia durante los meses de enero y febrero del 2020.

Actualmente, en el Inventario del Patrimonio Inmobiliario Federal y Paraestatal el CJF es la institución que administra el inmueble.