

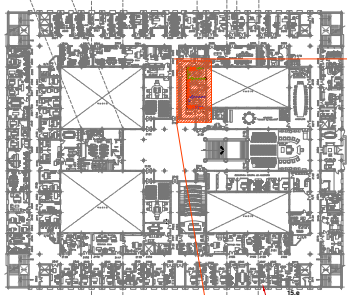

FOTOMONTAJES DE REFERENCIA

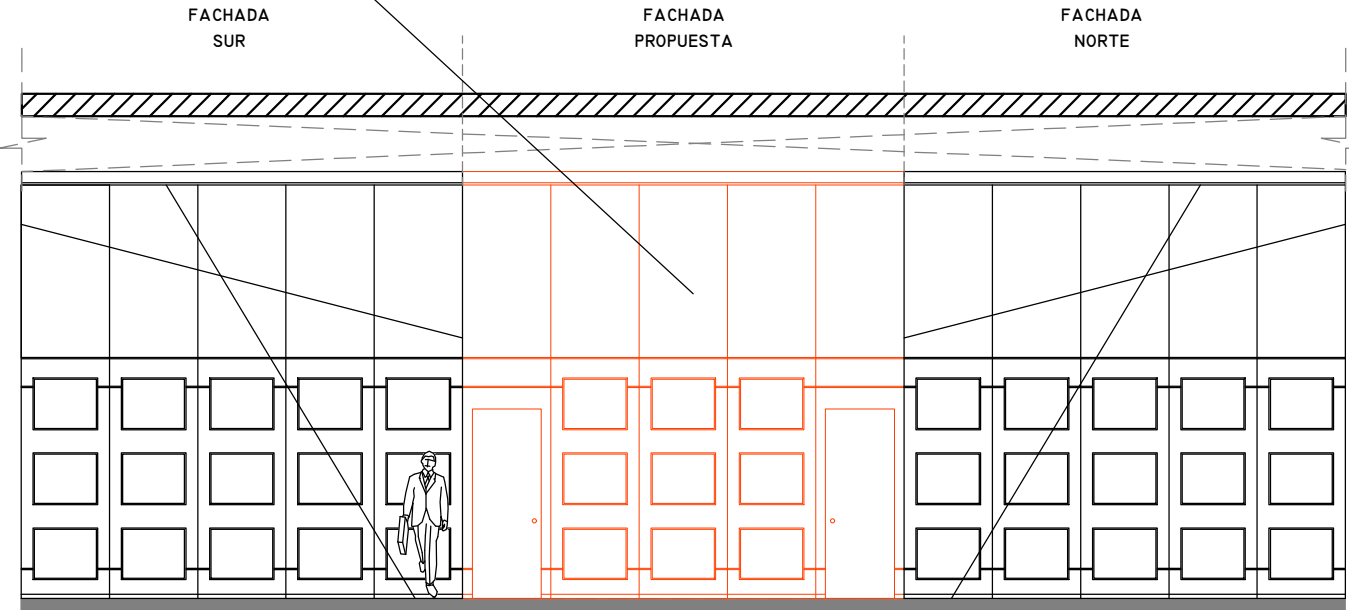

MURO MÓVIL NUEVO A BASE DE PANELES SONO AUSLANTES CON ACABADOS EN PIEL Y MADERA DE CAOBA CON DISEÑO Y TERMINADOS IGUALES A LOS MUROS MÓVILES EXISTENTES.



ALZADO PROPUESTA

ESC. 1:175

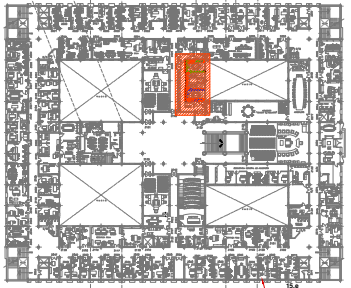
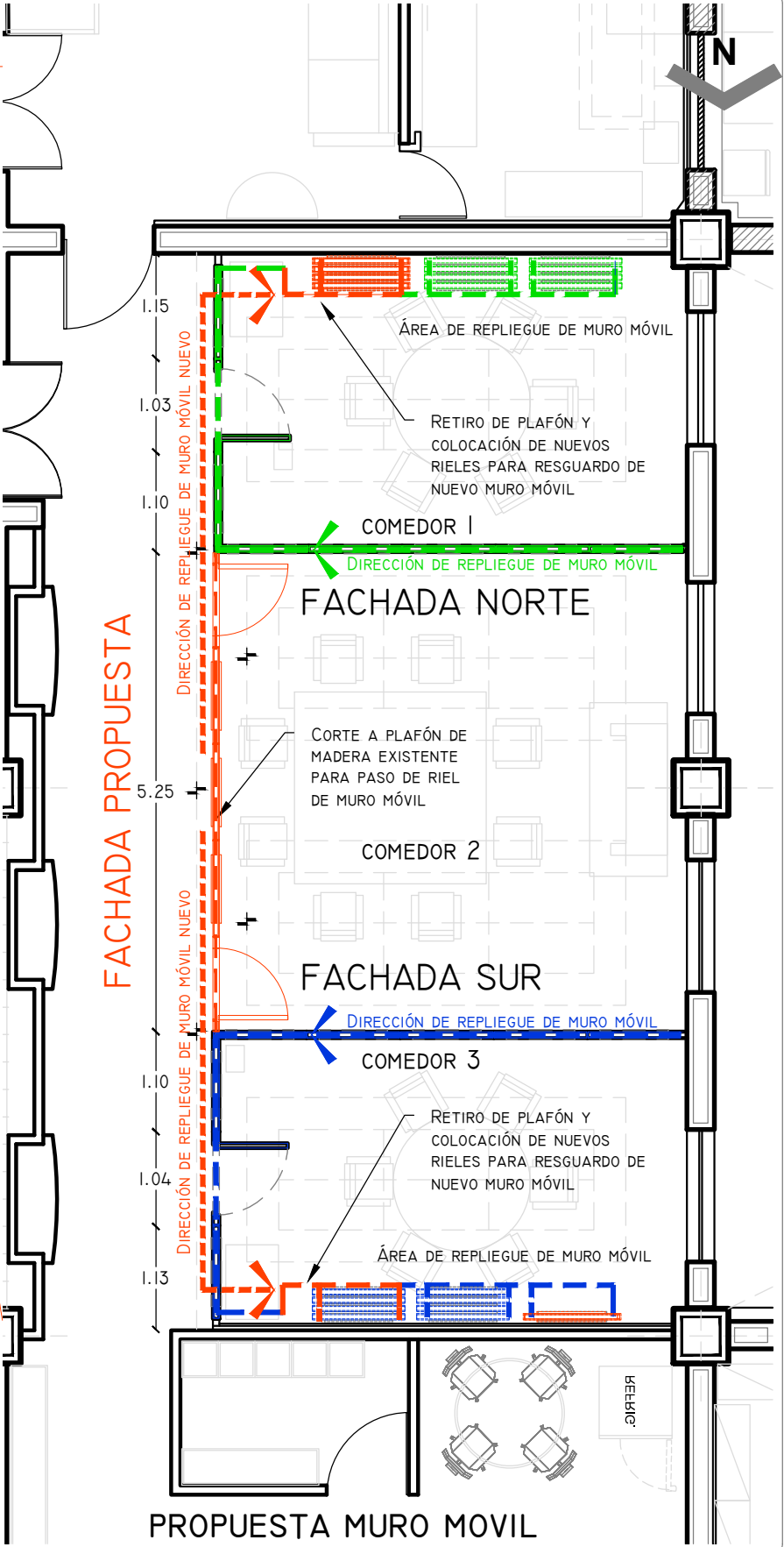

Notas:

- Indica dirección de recorrido de muro móvil existente del comedor 1
- Indica dirección de recorrido de muro móvil nuevo del comedor 2
- Indica dirección de recorrido de muro móvil existente del comedor 3
- Indica muro móvil nuevo del comedor 2
- Indica muro móvil con puerta nuevo del comedor 2
- Indica ubicación de resguardo de muro móvil del comedor 1
- Indica ubicación de resguardo de muro móvil nuevo del comedor 2
- Indica ubicación de resguardo de muro móvil del comedor 3
- Indica nuevo riel de muro móvil existente del comedor 1

EDIFICIO:
EDIFICIO SEDE
<small>PINO SUAREZ No. 2, COL. CENTRO, ALCALDÍA CUAUHTEMOC, 06060, CIUDAD DE MÉXICO</small>
PLANO:
ARQUITECTÓNICO
CONTENIDO:
PROPUESTA
PROYECTO:
PROPUESTA ADECUACIÓN COMEDOR MINISTROS
OFICIALÍA MAYOR
<small>DIRECCIÓN GENERAL DE INFRAESTRUCTURA FÍSICA SUBDIRECCIÓN GENERAL TÉCNICA DIRECCIÓN DE PROYECTOS</small>
OFICIAL MAYOR
DR. DIEGO GUTIÉRREZ MORALES
DIRECTORA GENERAL
ING. ANA DE GORTARI PEDROZA
<small>SUBDIRECTORA GENERAL TÉCNICA</small>
ARQ. ERÉNDIRA E. RAMÍREZ RODRÍGUEZ
DIRECTORA DE PROYECTOS
ARQ. JULIETA A. PARADA AYALA
<small>SUBDIRECTORA DE ATENCIÓN Y SEGUIMIENTO</small>
ARQ. VERÓNICA MONTES MARTÍNEZ
DESARROLLO:
ARQ. LEONARDO JASSO ORTEGA
DIBUJO:
ARQ. ISMAEL CRUZ PÉREZ
ESCALA: 1:100
ACOTACIÓN: METROS
FECHA DE MODIFICACIÓN: 2021.04.09
ARCHIVO: 2021XX_AD3089_ARQ-01.dwg



SUPREMA CORTE DE JUSTICIA DE LA NACIÓN

CLAVE:
ARQ-01