



**Suprema Corte**  
de Justicia de la Nación

**ESTADOS FINANCIEROS DE LA  
SUPREMA CORTE DE JUSTICIA DE  
LA NACIÓN**  
**AL 30 DE SEPTIEMBRE DE 2021**

	PÁGINA
<b>ESTADOS E INFORMACION CONTABLE</b>	
ESTADO DE ACTIVIDADES	1
ESTADO DE SITUACION FINANCIERA	2
ESTADO DE VARIACION EN LA HACIENDA PUBLICA	3
ESTADO DE CAMBIOS EN LA SITUACION FINANCIERA	4
ESTADO DE FLUJOS DE EFECTIVO	5
ESTADO ANALITICO DEL ACTIVO	6 A 7
ESTADO ANALITICO DE LA DEUDA Y OTROS PASIVOS	8
INFORME SOBRE PASIVOS CONTIGENTES	9
NOTAS A LOS ESTADOS FINANCIEROS	10 A 34
<b>ESTADOS E INFORMES PRESUPUESTARIOS</b>	
ESTADO ANALITICO DE INGRESOS	35
ESTADO ANALITICO DEL EJERCICIO DEL PRESUPUESTO DE EGRESOS	36 A 45
<b>ESTADOS E INFORMES PROGRAMATICOS</b>	
GASTO POR CATEGORIA PROGRAMATICO	46 A 50
DETALLE DE PROGRAMAS Y PROYECTOS DE INVERSION	51
INDICADORES DE RESULTADOS	52



**SUPREMA CORTE DE JUSTICIA DE LA NACIÓN**  
**ESTADO DE ACTIVIDADES**  
**DEL 1° DE ENERO AL 30 DE SEPTIEMBRE DE 2021 Y 2020**  
**(Cifras en Pesos)**

	2021	2020
<b>INGRESOS Y OTROS BENEFICIOS</b>		
<b>Ingresos de Gestión</b>	-	-
Impuestos	-	-
Cuotas y Aportaciones de Seguridad Social	-	-
Contribuciones de Mejoreas	-	-
Derechos	-	-
Productos	-	-
Aprovechamientos	-	-
Ingresos por Venta de Bienes y Prestaciones de Servicios	-	-
<b>Participaciones, Aportaciones, Convenios, Incentivos Derivados de la Colaboración Fiscal, Fondos Distintos de Aportaciones, Transferencias, Asignaciones, Subsidios y Subvenciones, y Pensiones y Jubilaciones</b>	<b>3,532,068,637</b>	<b>3,359,653,364</b>
Participaciones, Aportaciones, Convenios, Incentivos Derivados de la Colaboración Fiscal y Fondos Distintos de Aportaciones	-	-
Transferencias, Asignaciones, Subsidios y Subvenciones, y Pensiones y Jubilaciones	3,532,068,637	3,359,653,364
<b>Otros Ingresos y Beneficios</b>	<b>60,773,052</b>	<b>78,730,629</b>
Ingresos Financieros	56,975,165	74,522,007
Incremento por Variación de Inventarios	-	-
Disminución del Exceso de Estimaciones por Pérdida o Deterioro u Obsolescencia	-	-
Disminución del Exceso de Provisiones	-	-
Otros Ingresos y Beneficios Varios	3,797,887	4,208,622
<b>Total de Ingresos y Otros Beneficios</b>	<b>3,592,841,689</b>	<b>3,438,383,993</b>
<b>GASTOS Y OTRAS PÉRDIDAS</b>		
<b>Gastos de Funcionamiento</b>	<b>3,075,125,289</b>	<b>2,923,131,352</b>
Servicios Personales	2,646,762,357	2,529,148,049
Materiales y Suministros	23,840,420	24,246,080
Servicios Generales	404,522,512	369,737,223
<b>Transferencias, Asignaciones, Subsidios y Otras Ayudas</b>	<b>15,358,212</b>	<b>14,203,706</b>
Transferencias Internas y Asignaciones al Sector Público	-	-
Transferencias al Resto del Sector Público	-	-
Subsidios y Subvenciones	-	-
Ayuda Sociales	5,153,409	5,993,490
Pensionamientos y Jubilaciones	-	-
Transferencia a Fideicomisos, Mandatos y Contratos Análogos	79,529	1,272,216
Transferencia a la Seguridad Social	-	-
Donativos	10,125,274	6,938,000
Transferencia al Exterio	-	-
<b>Participaciones y Aportaciones</b>	<b>-</b>	<b>-</b>
Participaciones	-	-
Aportaciones	-	-
Convenios	-	-
<b>Intereses, Comisiones y Otros Gastos de la Deuda Pública</b>	<b>-</b>	<b>-</b>
Intereses de la Deuda Pública	-	-
Comisiones de la Deuda Pública	-	-
Gastos de la Deuda Pública	-	-
Costo por Coberturas	-	-
Apoyos Financieros	-	-
<b>Otros Gastos y Pérdidas Extraordinarias</b>	<b>113,256,183</b>	<b>87,466,304</b>
Estimaciones, Depreciaciones, Deterioros, Obsolescencia y Amortizaciones	101,311,552	87,389,082
Provisiones	-	-
Disminución de Inventarios	-	-
Aumento por Insuficiencia de Estimaciones por Pérdida o Deterioro u Obsolescencia	-	-
Aumento por Insuficiencia de Provisiones	-	-
Otros Gastos	11,944,631	77,222
<b>Inversión Pública</b>	<b>-</b>	<b>-</b>
Inversión Pública no Capitalizable	-	-
<b>Total de Gastos y Otras Pérdidas</b>	<b>3,203,739,684</b>	<b>3,024,801,362</b>
<b>Resultados del Ejercicio (Ahorro/Desahorro)</b>	<b>389,102,005</b>	<b>413,582,631</b>

XIZBK6PlvJwdbiWm7BaVnXipnT6gGQZl3pjdmb7WKOG=



**SUPREMA CORTE DE JUSTICIA DE LA NACIÓN**  
**ESTADO DE SITUACIÓN FINANCIERA**  
**AL 30 DE SEPTIEMBRE DE 2021 Y 2020**  
**(Cifras en Pesos)**

ACTIVO	2021		2020		PASIVO	2021		2020	
<b>Activo Circulante</b>					<b>Pasivo Circulante</b>				
Efectivo y Equivalentes	703,078,974	732,393,470			Cuentas por Pagar a Corto Plazo	255,116,416	264,571,998		
Derechos a Recibir Efectivo o Equivalentes	29,224,252	2,369,090			Documentos por Pagar a Corto Plazo	-	-		
Derechos a Recibir Bienes o Servicios	41,614,116	33,937,689			Porción a Corto Plazo de la Deuda Pública a Largo Plazo	-	-		
Inventarios	-	-			Títulos y Valores a Corto Plazo	-	-		
Almacenes	15,437,661	14,101,278			Pasivos Diferidos a Corto Plazo	-	-		
Estimación por Pérdida o Deterioro de Activos Circulantes	-	-			Fondos y Bienes de Terceros en Garantía y/o Administración a Corto Plazo	-	-		
Otros Activos Circulantes	-	-			Provisiones a Corto Plazo	-	-		
<b>Total de Activos Circulantes</b>	<b>789,355,003</b>	<b>782,801,527</b>			Otros Pasivos a Corto Plazo	25,440,419	21,385,324		
					<b>Total de Pasivos Circulantes</b>	<b>280,556,835</b>	<b>285,957,322</b>		
<b>Activo no Circulante</b>					<b>Pasivo No Circulante</b>				
Inversiones Financieras a Largo Plazo	5,596,769,294	5,373,627,192			Cuentas por Pagar a Largo Plazo	-	-		
Derechos a Recibir Efectivo o Equivalentes a Largo Plazo	-	-			Documentos por Pagar a Largo Plazo	-	-		
Bienes Inmuebles, Infraestructura y Construcciones en Proceso	2,364,671,230	2,348,497,743			Deuda Pública a Largo Plazo	-	-		
Bienes Muebles	2,054,924,471	2,095,872,474			Pasivos Diferidos a Largo Plazo	-	-		
Activos Intangibles	187,673,715	187,673,715			Fondos y Bienes de Terceros en Garantía y/o en Administración a Largo Plazo	-	-		
Depreciación, Deterioro y Amortización Acumulada de Bienes	(2,192,369,827)	(2,180,678,974)			Provisiones a Largo Plazo	-	-		
Activo Diferidos	-	-			<b>Total de Pasivos No Circulantes</b>	<b>-</b>	<b>-</b>		
Estimación por Pérdida o Deterioro de Activos no Circulantes	-	-							
Otros Activos no Circulantes	-	-			<b>Total del Pasivo</b>	<b>280,556,835</b>	<b>285,957,322</b>		
<b>Total de Activos No Circulantes</b>	<b>8,011,668,883</b>	<b>7,824,992,150</b>							
					<b>HACIENDA PÚBLICA / PATRIMONIO</b>				
					<b>Hacienda Pública / Patrimonio Contribuido</b>	<b>60,768,664</b>	<b>60,748,921</b>		
					Aportaciones	-	-		
					Donaciones de Capital	60,768,664	60,748,921		
					Actualización de la Hacienda Pública/Patrimonio	-	-		
					<b>Hacienda Pública / Patrimonio Generado</b>	<b>8,459,698,387</b>	<b>8,261,087,434</b>		
					Resultado del Ejercicio (Ahorro/Desahorro) SCJN	389,102,005	413,582,631		
					Resultado del Ejercicio (Ahorro/Desahorro) FIDEICOMISOS	130,448,296	180,540,458		
					Resultados de Ejercicios Anteriores SCJN	3,672,643,656	3,622,724,672		
					Resultados de Ejercicios Anteriores FIDEICOMISOS	4,267,504,430	4,044,239,673		
					Revalúos	-	-		
					Reservas	-	-		
					Rectificaciones de Resultados de Ejercicios Anteriores	-	-		
					<b>Exceso o Insuficiencia en la Actualización de la Hacienda Pública/Patrimonio</b>	<b>-</b>	<b>-</b>		
					Resultado por Posición Monetaria	-	-		
					Resultado por Tenencia de Activos no Monetarios	-	-		
					<b>Total Hacienda Pública / Patrimonio</b>	<b>8,520,467,051</b>	<b>8,321,836,355</b>		
<b>Total del Activo</b>	<b>8,801,023,886</b>	<b>8,607,793,677</b>			<b>Total del Pasivo y Hacienda Pública / Patrimonio</b>	<b>8,801,023,886</b>	<b>8,607,793,677</b>		

MAESTRO RODRIGO CERVANTES LAING  
DIRECTOR GENERAL DE PRESUPUESTO Y CONTABILIDAD  
"Bajo protesta de decir verdad declaramos que los Estados Financieros y sus notas,  
son razonablemente correctos y son responsabilidad del emisor"

XIZBK6P1vJwdbiWm7BaVnXipnT6gGQZI3pjdmB7WK0g=



**SUPREMA CORTE DE JUSTICIA DE LA NACIÓN**  
**ESTADO DE VARIACIÓN EN LA HACIENDA PÚBLICA**  
**AL 30 DE SEPTIEMBRE DE 2021 Y 2020**  
**(Cifras en Pesos)**

Concepto	Hacienda Pública / Patrimonio Contribuido	Hacienda Pública / Patrimonio Generado de Ejercicios Anteriores	Hacienda Pública / Patrimonio Generado del Ejercicio	Fideicomisos	Total
<b>Hacienda Pública / Patrimonio Contribuido Neto de 2020</b>	<b>60,748,921</b>	-	-	-	<b>60,748,921</b>
Aportaciones	-	-	-	-	-
Donaciones de Capital	60,748,921	-	-	-	60,748,921
Actualización de la Hacienda Pública/Patrimonio	-	-	-	-	-
<b>Hacienda Pública / Patrimonio Generado Neto de 2020</b>	-	<b>3,620,795,150</b>	<b>32,587,459</b>	<b>4,267,504,430</b>	<b>7,920,887,039</b>
Resultados del Ejercicio (Ahorro / Desahorro)	-	-	32,587,459	223,264,757	255,852,216
Resultados de Ejercicios Anteriores	-	3,620,795,150	-	4,044,239,673	7,665,034,823
Revalúos	-	-	-	-	-
Reservas	-	-	-	-	-
Rectificaciones de Resultados de Ejercicios Anteriores	-	-	-	-	-
<b>Exceso o Insuficiencia en la Actualización de la Hacienda Pública / Patrimonio Neto de 2020</b>	-	-	-	-	-
Resultados por Posición Monetaria	-	-	-	-	-
Resultado por Tenencia de Activos no Monetarios	-	-	-	-	-
<b>Hacienda Pública / Patrimonio Neto Final de 2020</b>	<b>60,748,921</b>	<b>3,620,795,150</b>	<b>32,587,459</b>	<b>4,267,504,430</b>	<b>7,981,635,960</b>
<b>Cambios en la Hacienda Pública / Patrimonio Contribuido Neto de 2021</b>	<b>19,743</b>	-	-	-	<b>19,743</b>
Aportaciones	-	-	-	-	-
Donaciones de Capital	19,743	-	-	-	19,743
Actualización de la Hacienda Pública/Patrimonio	-	-	-	-	-
<b>Variaciones de la Hacienda Pública / Patrimonio Generado Neto de 2021</b>	-	<b>51,848,506</b>	<b>356,514,546</b>	<b>130,448,296</b>	<b>538,811,348</b>
Resultados del Ejercicio (Ahorro / Desahorro)	-	-	389,102,005	130,448,296	519,550,301
Resultados de Ejercicios Anteriores	-	51,848,506	(32,587,459)	-	19,261,047
Revalúos	-	-	-	-	-
Rectificaciones de Resultados de Ejercicios Anteriores	-	-	-	-	-
<b>Cambios en el Exceso o Insuficiencia en la Actualización de la Hacienda Pública / Patrimonio Neto de 2021</b>	-	-	-	-	-
Resultado por Posición Monetaria	-	-	-	-	-
Resultado por Tenencia de Activos no Monetarios	-	-	-	-	-
<b>Hacienda Pública / Patrimonio Neto Final de 2021</b>	<b>60,768,664</b>	<b>3,672,643,656</b>	<b>389,102,005</b>	<b>4,397,952,726</b>	<b>8,520,467,051</b>

**MAESTRO RODRIGO CERVANTES LAING**  
**DIRECTOR GENERAL DE PRESUPUESTO Y CONTABILIDAD**

"Bajo protesta de decir verdad declaramos que los Estados Financieros y sus notas,  
son razonablemente correctos y son responsabilidad del emisor"



**SUPREMA CORTE DE JUSTICIA DE LA NACIÓN**  
**ESTADO DE CAMBIOS EN LA SITUACIÓN FINANCIERA**  
**DEL 1° ENERO AL 30 DE SEPTIEMBRE DE 2021**  
**(Cifras en Pesos)**

CONCEPTO	ORIGEN	APLICACIÓN
<b>ACTIVO</b>	<b>105,185,157</b>	<b>348,231,580</b>
<b>Activo circulante</b>	<b>1,041,157</b>	<b>156,951,646</b>
Efectivo y Equivalente	-	127,662,949
Derechos a Recibir Efectivo o Equivalentes	-	27,692,439
Derechos a Recibir Bienes o Servicios	-	1,596,258
Inventarios	-	-
Almacenes	1,041,157	-
Estimación por Pérdida o Deterioro de Activos Circulantes	-	-
Otros Activos Circulantes	-	-
<b>Activo No Circulante</b>	<b>104,144,000</b>	<b>191,279,934</b>
Inversiones Financieras a Largo Plazo	-	167,867,248
Derechos a Recibir Efectivo o Equivalentes a Largo Plazo	-	-
Bienes Inmuebles, Infraestructura y Construcciones en Proceso	-	7,548,297
Bienes Muebles	104,144,000	-
Activos Intangibles	-	-
Depreciación, Deterioro y Amortización Acumulada de Bienes	-	-
Activos Diferidos	-	-
Estimación por Perdida o Deterioro de Activos no Circulantes	-	15,864,389
Otros Activos no Circulantes	-	-
<b>PASIVO</b>		
<b>Pasivo circulante</b>		<b>295,784,668</b>
Cuentas por Pagar a Corto Plazo	-	178,909,164
Documentos por Pagar a Corto Plazo	-	-
Porción a Corto Plazo de la Deuda Pública a Largo Plazo	-	-
Títulos y Valores a Corto Plazo	-	-
Pasivos Diferidos a Largo Plazo	-	-
Fondos y Bienes de Terceros en Garantía y/o en Administración a Corto Plazo	-	-
Provisiones a Corto Plazo	-	-
Otros Pasivos a Corto Plazo	-	116,875,504
<b>HACIENDA PÚBLICA / PATRIMONIO</b>	<b>631,647,552</b>	<b>92,816,461</b>
<b>Hacienda Pública / Patrimonio Contribuido</b>	<b>19,743</b>	
Aportaciones	-	-
Donaciones de Capital	19,743	-
Actualización de la Hacienda Pública/Patrimonio	-	-
<b>Hacienda Pública/Patrimonio Generado</b>	<b>631,627,809</b>	<b>92,816,461</b>
Resultados del Ejercicio (Ahorro/Desahorro) SCJN	356,514,546	-
Resultados del Ejercicio (Ahorro/Desahorro) FIDEICOMISOS	-	92,816,461
Resultados de Ejercicios Anteriores SCJN	51,848,506	-
Resultado de Ejercicios Anteriores FIDEICOMISOS	223,264,757	-
Revalúos	-	-
Reservas	-	-
Rectificaciones de Resultados de Ejercicios Anteriores	-	-
<b>Exceso o Insuficiencia en la Actualización de la Hacienda Pública/Patrimonio</b>		
Resultado por Posición Monetaria	-	-
Resultado por Tenencia de Activos no Monetarios	-	-

MAESTRO RODRIGO CERVANTES LAING  
DIRECTOR GENERAL DE PRESUPUESTO Y CONTABILIDAD

XIZBK6P1vJwdbiWm7BaVnXipnT6gGQZI3pjdmb7WK0g=

 <b>SUPREMA CORTE DE JUSTICIA DE LA NACIÓN</b> <b>ESTADO DE FLUJOS DE EFECTIVO</b> <b>AL 30 DE SEPTIEMBRE DE 2021 Y 2020</b> <b>(Cifras en Pesos)</b>		
	2021	2020
<b>Flujos de Efectivo de las Actividades de Operación</b>		
<b>Origen</b>	<b>3,592,841,689</b>	<b>3,438,383,993</b>
Impuestos	-	-
Cuotas y Aportaciones de Seguridad Social	-	-
Contribuciones de Mejoras	-	-
Derechos	-	-
Productos	-	-
Aprovechamientos	-	-
Ingresos por Venta de Bienes y Prestación de Servicios	-	-
Participaciones, Aportaciones, Convenios, Incentivos Derivados de la Colaboración Fiscal y Fondos Distintos de Aportaciones	-	-
Transferencias, Asignaciones, Subsidios y Subvenciones, y Pensiones y Jubilaciones	3,532,068,637	3,359,653,364
Otros Orígenes de Operación	60,773,052	78,730,629
<b>Aplicación</b>	<b>3,090,483,501</b>	<b>2,937,335,058</b>
Servicios Personales	2,646,762,357	2,529,148,049
Materiales y Suministros	23,840,420	24,246,080
Servicios Generales	404,522,512	369,737,223
Transferencias Internas y Asignaciones al Sector Público	-	-
Transferencias al Resto del Sector Público	-	-
Subsidios y Subvenciones	-	-
Ayudas Sociales	5,153,409	5,993,490
Pensiones y Jubilaciones	-	-
Transferencias a Fideicomisos, Mandatos y Contratos Análogos	79,529	1,272,216
Transferencias a la Seguridad Social	-	-
Donativos	10,125,274	6,938,000
Transferencias al Exterior	-	-
Participaciones	-	-
Aportaciones	-	-
Convenios	-	-
Otras Aplicaciones de Operaciones	-	-
<b>Flujos Netos de Efectivo por Actividades de Operación</b>	<b>502,358,188</b>	<b>501,048,935</b>
<b>Flujos Netos de Efectivo por Actividades de Inversión:</b>		
<b>Origen</b>	<b>-</b>	<b>-</b>
Bienes Inmuebles, Infraestructura y Construcciones en Proceso	-	-
Bienes Muebles	-	-
Otros Orígenes de Inversión	-	-
<b>Aplicación</b>	<b>57,117,185</b>	<b>56,790,162</b>
Bienes Inmuebles, Infraestructura, Construcciones en Proceso	10,722,969	291,687
Bienes Muebles	8,975,266	5,805,283
Otras Aplicaciones de Inversión	37,418,950	50,693,192
<b>Flujos Netos de Efectivo por Actividades de Inversión</b>	<b>(57,117,185)</b>	<b>(56,790,162)</b>
<b>Flujos de Efectivo de las Actividades de Financiamiento</b>		
<b>Origen</b>	<b>13,255,161</b>	<b>10,349,208</b>
Endeudamiento Neto	-	-
Interno	-	-
Externo	-	-
Otros orígenes de financiamiento	13,255,161	10,349,208
<b>Aplicación</b>	<b>330,833,215</b>	<b>188,177,408</b>
Servicios de la Deuda	-	-
Interno	-	-
Externo	-	-
Otras Aplicaciones de Financiamiento	330,833,215	188,177,408
<b>Flujos Netos de Efectivo por Actividades de Financiamiento</b>	<b>(317,578,054)</b>	<b>(177,828,200)</b>
<b>Incremento/Disminución Neta en el Efectivo y Equivalentes al Efectivo</b>	<b>127,662,949</b>	<b>266,430,573</b>
<b>Efectivo y Equivalentes al Efectivo al Inicio del Ejercicio</b>	<b>575,416,025</b>	<b>465,962,897</b>
<b>Efectivo y Equivalentes al Efectivo al Final del Ejercicio</b>	<b>703,078,974</b>	<b>732,393,470</b>

XIZBK6PlvJwdbiWm7BaVnXipnT6gGQZI3pjdmB7WKOG=

**MAESTRO RODRIGO CERVANTES LAING**  
**DIRECTOR GENERAL DE PRESUPUESTO Y CONTABILIDAD**  
 "Bajo protesta de decir verdad declaramos que los Estados Financieros y sus notas, son razonablemente correctos y son responsabilidad del emisor"

SUPREMA CORTE DE JUSTICIA DE LA NACIÓN  
ESTADO ANALÍTICO DEL ACTIVO  
DEL 1º ENERO AL 30 DE SEPTIEMBRE DE 2021  
(Cifras en Pesos)

Concepto	Saldo Inicial	Cargos del Periodo	Abonos del Periodo	Saldo Final	Variación del Periodo
<b>ACTIVO</b>					
<b>Activo Circulante</b>	<b>633,444,514</b>	<b>203,450,460,553</b>	<b>203,294,550,064</b>	<b>789,355,003</b>	<b>155,910,489</b>
Efectivo y Equivalentes	575,416,025	203,275,569,210	203,147,906,261	703,078,974	127,662,949
Derechos a Recibir Efectivo o Equivalentes	1,531,813	119,496,488	91,804,049	29,224,252	27,692,439
Derechos a Recibir Bienes o Servicios	40,017,858	53,406,929	51,810,671	41,614,116	1,596,258
Inventarios	-	-	-	-	-
Almacenes	16,478,818	1,987,926	3,029,083	15,437,661	(1,041,157)
Estimación por Pérdida o Deterioro de Activos Circulantes	-	-	-	-	-
Otros Activos Circulantes	-	-	-	-	-
<b>Activo No Circulante</b>	<b>7,924,532,949</b>	<b>390,905,984</b>	<b>303,770,050</b>	<b>8,011,668,883</b>	<b>87,135,934</b>
Inversiones Financieras a Largo Plazo	5,428,902,046	171,825,415	3,958,167	5,596,769,294	167,867,248
Derechos a Recibir Efectivo o Equivalentes a Largo Plazo	-	-	-	-	-
Bienes Inmuebles, Infraestructura y Construcciones en Proceso	2,357,122,933	28,166,415	20,618,118	2,364,671,230	7,548,297
Bienes Muebles	2,159,068,471	72,481,698	176,625,698	2,054,924,471	(104,144,000)
Activos Intangibles	187,673,715	-	-	187,673,715	-
Depreciación, Deterioro y Amortización Acumulada de Bienes	-	-	-	-	-
Activos Diferidos	-	-	-	-	-
Estimación por Pérdida o Deterioro de Activos no Circulantes	(2,208,234,216)	118,432,456	102,568,067	(2,192,369,827)	15,864,389
Otros Activos no Circulantes	-	-	-	-	-
<b>TOTAL</b>	<b>8,557,977,463</b>	<b>203,841,366,537</b>	<b>203,598,320,114</b>	<b>8,801,023,886</b>	<b>243,046,423</b>

MAESTRO RODRIGO CERVANTES LAING

DIRECTOR GENERAL DE PRESUPUESTO Y CONTABILIDAD

"Bajo protesta de decir verdad declaramos que los Estados Financieros y sus notas, son razonablemente correctos y son responsabilidad del emisor"





### Integración del Activo de la Suprema Corte de Justicia de la Nación

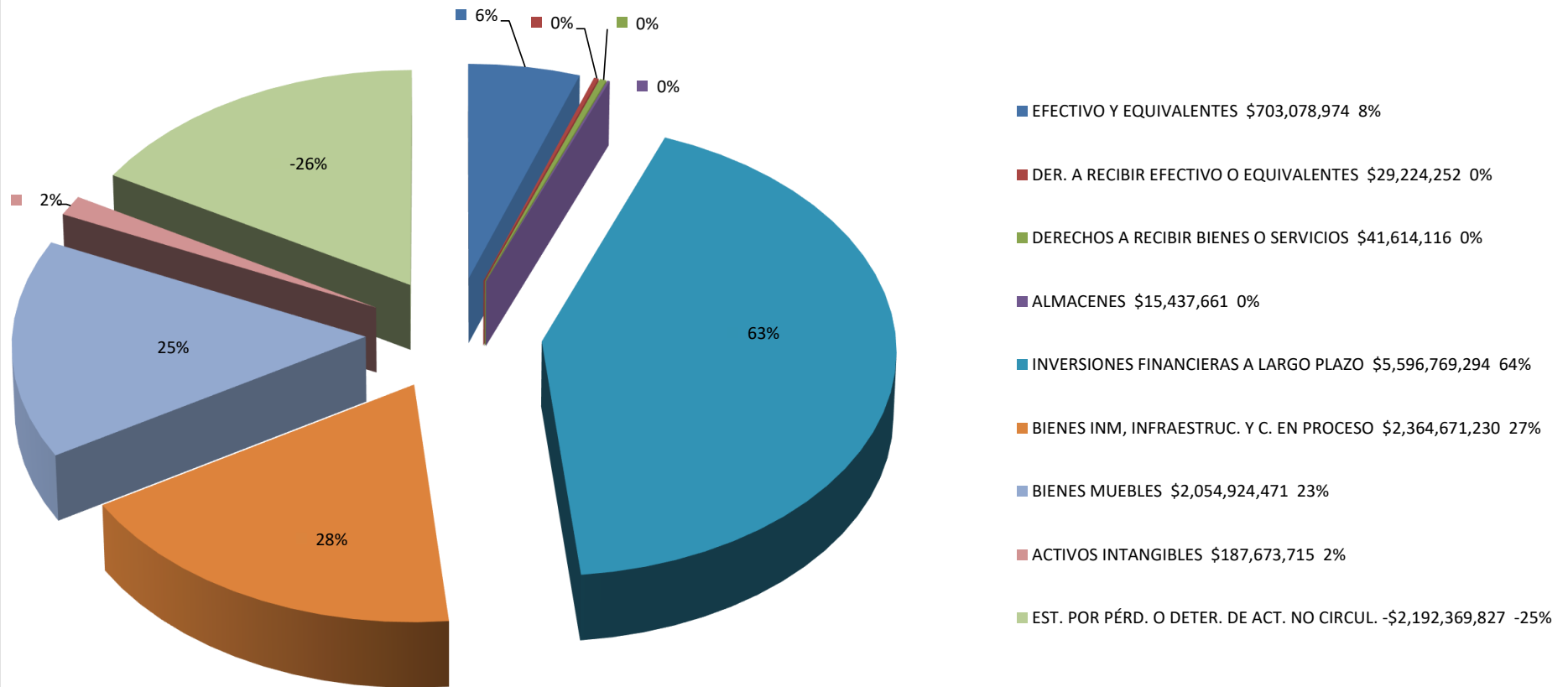



PODER JUDICIAL DE LA FEDERACIÓN  
SUPREMA CORTE DE JUSTICIA DE LA NACIÓN

**SUPREMA CORTE DE JUSTICIA DE LA NACIÓN**  
**ESTADO ANALÍTICO DE LA DEUDA Y OTROS PASIVOS**  
**DEL 1° ENERO AL 30 DE SEPTIEMBRE DE 2021**  
**(Cifras en Pesos)**

Denominación de las Deudas	Moneda de Contratación	Institución o País Acreedor	Saldo Inicial del Período	Saldo Final del Período
<b>DEUDA PÚBLICA</b>				
<b>Corto Plazo</b>				
<b>Deuda Interna</b>				
Instituciones de Crédito	-	-	-	-
Títulos y Valores	-	-	-	-
Arrendamientos Financieros	-	-	-	-
<b>Deuda Externa</b>				
Organismos Financieros Internacionales	-	-	-	-
Deuda Bilateral	-	-	-	-
Títulos y Valores	-	-	-	-
Arrendamientos Financieros	-	-	-	-
<b>Subtotal de Deuda Pública a Corto Plazo</b>				
<b>Largo Plazo</b>				
<b>Deuda Interna</b>				
Instituciones de Crédito	-	-	-	-
Títulos y Valores	-	-	-	-
Arrendamientos Financieros	-	-	-	-
<b>Deuda Externa</b>				
Organismos Financieros Internacionales	-	-	-	-
Deuda Bilateral	-	-	-	-
Títulos y Valores	-	-	-	-
Arrendamientos Financieros	-	-	-	-
<b>Subtotal de Deuda Pública a Largo Plazo</b>				
<b>Total de Otros Pasivos</b>	<b>MXN</b>		<b>576,341,503</b>	<b>280,556,835</b>
<b>Total de Deuda Pública y Otros Pasivos</b>			<b>576,341,503</b>	<b>280,556,835</b>

XIZBK6PivJwdbiWm7BaVnXipnT6gGQZI3pjdmB7WK0g=

**MAESTRO RODRIGO CERVANTES LAING**  
**DIRECTOR GENERAL DE PRESUPUESTO Y CONTABILIDAD**

"Bajo protesta de decir verdad declaramos que los Estados Financieros y sus notas, son razonablemente correctos y son responsabilidad del emisor"



**SUPREMA CORTE DE JUSTICIA DE LA NACIÓN**  
**INFORME SOBRE PASIVOS CONTIGENTES**  
**AL 30 DE SEPTIEMBRE DE 2021**  
**(Cifras en Pesos)**

LA DIRECCIÓN GENERAL DE ASUNTOS JURÍDICOS DE LA SUPREMA CORTE DE JUSTICIA DE LA NACIÓN INFORMÓ LO SIGUIENTE:

PROCESO EN JUICIO ORDINARIOS CIVILES FEDERALES, DEL CUAL SE DERIVA LA PRESIÓN DE PAGOS POR PARTE DEL PROVEEDOR POR \$1,588,327.70, \$1,197,599.01, \$1,148,459.02, \$1,253,043.95, \$1,165,684.00 Y \$2,798,456.32. CABE ACLARAR, QUE LA DIRECCIÓN DE ASUNTOS JURÍDICOS ESTIMA QUE NO EXISTE OBLIGACIÓN DE PAGO A CARGO DE ESTE ALTO TRIBUNAL.

LOS IMPORTES EN COMENTO SE ENCUENTRAN REGISTRADOS EN LA CONTABILIDAD DE LA SUPREMA CORTE DE JUSTICIA DE LA NACIÓN EN LAS CUENTAS DE ORDEN.

**NOTAS A LOS ESTADOS FINANCIEROS**
**AL 30 DE SEPTIEMBRE DE 2021**
**(Cifras en Pesos)**
**NOTAS DE DESGLOSE**
**NOTAS AL ESTADO DE SITUACIÓN FINANCIERA**
**NOTA 1.- EFECTIVO Y EQUIVALENTES**

CONCEPTO	IMPORTE
EFECTIVO	3,341,031
CUENTAS DE CHEQUES	116,942,210
CUENTAS DE INVERSIÓN	582,795,733
<b>SUMA</b>	<b>703,078,974</b>

ESTE RUBRO SE INTEGRA POR LOS FONDOS REVOLVENTES EN RESGUARDO DE DIVERSOS SERVIDORES PÚBLICOS, LAS CUENTAS DE CHEQUES Y DE INVERSIÓN APERTURADAS POR LA SUPREMA CORTE DE JUSTICIA DE LA NACIÓN CON DISTINTAS INSTITUCIONES FINANCIERAS, PARA EL MANEJO, CONTROL Y ADMINISTRACIÓN DE LOS RECURSOS FINANCIEROS DEL AÑO EN CURSO Y DE AÑOS ANTERIORES, AUTORIZADOS EN EL PRESUPUESTO DE EGRESOS.

**NOTA 2.- DERECHOS A RECIBIR EFECTIVO Y EQUIVALENTES**

CONCEPTO	IMPORTE
VIÁTICOS	153,061
GASTOS A RESERVA DE COMPROBAR	26,013,251
GASTOS EXCEDENTES EN LLAMADAS DE TELEFONÍA CELULAR	105,962
DEUDORES DIVERSOS	2,951,978
<b>SUMA</b>	<b>29,224,252</b>

ESTE RUBRO SE INTEGRA POR ADEUDOS A LA SUPREMA CORTE DE JUSTICIA DE LA NACIÓN PRINCIPALMENTE POR LOS IMPORTES QUE SE OTORGAN A LAS DIRECCIONES GENERALES POR CONCEPTO DE GASTOS A RESERVA DE COMPROBAR, PARA CUBRIR PAGOS DE DIFERENTES BIENES O SERVICIOS.

**NOTAS A LOS ESTADOS FINANCIEROS**  
**AL 30 DE SEPTIEMBRE DE 2021**  
**(Cifras en Pesos)**
**NOTAS DE DESGLOSE**
**NOTAS AL ESTADO DE SITUACIÓN FINANCIERA**
**NOTA 3.- DERECHOS A RECIBIR BIENES Y SERVICIOS**

CONCEPTO	IMPORTE
ANTICIPOS A PROVEEDORES POR ADQUISICIÓN DE INMUEBLES Y MUEBLES	5,128,039
ANTICIPOS A CONTRATISTAS POR OBRA PÚBLICA	36,486,077
<b>TOTAL DERECHOS A RECIBIR BIENES Y SERVICIOS</b>	<b>41,614,116</b>

ESTA CUENTA SE INTEGRA POR LOS ANTICIPOS OTORGADOS A DIVERSOS PROVEEDORES PARA LA ADQUISICIÓN DE BIENES MUEBLES, Y CONTRATISTAS PARA LA CONSTRUCCIÓN, REMODELACIÓN Y MANTENIMIENTO DE INMUEBLES, PROPIEDAD DE ESTE ALTO TRIBUNA

**NOTA 4.- NOTAS AL ESTADO DE FLUJOS DE EFECTIVO**
**EFFECTIVO Y EQUIVALENTE**

CONCEPTO	Saldo 31/12/2020	Saldo 30/09/2021
EFFECTIVO	698,867	3,341,031
BANCOS / TESORERÍA	161,877,506	116,942,210
BANCOS / DEPENDENCIAS Y OTROS	-	-
INVERSIONES TEMPORALES (HASTA 3 MESES)	412,839,652	582,795,733
FONDOS CON AFECTACIÓN ESPECÍFICA	-	-
DEPOSITOS DE FONDOS DE TERCEROS EN GARATÍA Y/O ADMINISTRAC	-	-
OTROS EFECTIVOS Y EQUIVALENTES	-	-
<b>TOTAL DE EFECTIVO Y EQUIVALETES</b>	<b>575,416,025</b>	<b>703,078,974</b>

ESTE RUBRO SE INTEGRA POR LOS SALDOS DE LOS FONDOS REVOLVENTES, LAS CUENTAS DE CHEQUES Y DE INVERSIÓN APERTURADAS POR LA SUPREMA CORTE DE JUSTICIA DE LA NACIÓN CON INSTITUCIONES FINANCIERAS PARA EL MANEJO, CONTROL Y ADMINISTRACIÓN DE LOS RECURSOS PRESUPUETARIOS DEL AÑO EN CURSO Y DE AÑOS ANTERIORES

**NOTAS A LOS ESTADOS FINANCIEROS**  
**AL 30 DE SEPTIEMBRE DE 2021**  
**(Cifras en Pesos)**
**NOTAS DE DESGLOSE**
**NOTAS AL ESTADO DE FLUJOS DE EFECTIVO**
**FLUJO NETO DE EFECTIVO POR ACTIVIDADES DE OPERACIÓN CONCILIADO CON AHORRO (DESAHORRO) DEL EJERCICIO:**

CONCEPTO	IMPORTE
AHORRO (DESAHORRO) DEL EJERCICIO	389,102,005
OTROS GASTOS Y PÉRDIDAS EXTRAORDINARIAS (1)	113,256,183
<b>FLUJO NETO DE EFECTIVO POR ACTIVIDADES DE OPERACIÓN</b>	<b>502,358,188</b>

(1) LOS OTROS GASTOS Y PÉRDIDAS EXTRAORDINARIAS CORRESPONDEN A LA DEPRECIACIÓN, AMORTIZACIÓN Y BAJAS DE ACTIVO FIJO QUE NO AFECTAN EL FLUJO DE EFECTIVO.

**FLUJO NETO DE EFECTIVO POR ACTIVIDADES DE INVERSIÓN:**

CONCEPTO	IMPORTE
<b>MOBILIARIO</b>	<b>84,050</b>
BIENES INFORMÁTICOS	1,426,337
EQUIPO DE ADMINISTRACIÓN	2,034,233
MOBILIARIO Y EQUIPO EDUCACIONAL Y RECREATIVO	509,786
EQUIPO E INSTRUMENTAL MÉDICO Y DE LABORATORIO	300,454
MAQUINARIA, OTROS EQUIPOS Y HERRAMIENTAS	3,715,625
VEHÍCULOS Y EQUIPO DE TRANSPORTE	904,781
<b>TOTAL DE BIENES MUEBLES</b>	<b>8,975,266</b>
ANTICIPO A CONTRATISTAS	824,404
CONSTRUCCIONES EN PROCESO EN BIENES PROPIOS	9,898,565
OTRAS APLICACIONES DE INVERSIÓN	37,418,950
<b>FLUJO NETO DE EFECTIVO POR ACTIVIDADES DE INVERSIÓN</b>	<b>57,117,185</b>

**BIENES MUEBLES Y FIDEICOMISO 80687.-** REPRESENTA A LAS ADQUISICIONES DE BIENES MUEBLES CON AFECTACIÓN PRESUPUESTAL DE ESTE ALTO TRIBUNAL, ASÍ COMO EL RECONOCIMIENTO DE LOS INTERESES GENERADOS EN EL FIDEICOMISO 80687 REMANENTES PRESUPUESTALES DEL 1° DE ENERO AL 30 DE SEPTIEMBRE DE 2021, DEL RUBRO DE INVERSIONES A LARGO PLAZO.

**NOTAS A LOS ESTADOS FINANCIEROS**  
**AL 30 DE SEPTIEMBRE DE 2021**  
**(Cifras en Pesos)**
**NOTAS DE DESGLOSE**
**NOTAS AL ESTADO DE FLUJO DE EFECTIVO**
**FLUJO NETO DE EFECTIVO POR ACTIVIDADES DE FINANCIAMIENTO:**

CONCEPTO	IMPORTE	TOTAL
<b>OTROS ORÍGENES DE FINANCIAMIENTO</b>		
OTROS ORÍGENES	13,255,161	<b>13,255,161</b>
<b>OTRAS APLICACIONES DE FINANCIAMIENTO</b>		
OTRAS APLICACIONES	(330,833,215)	<b>(330,833,215)</b>
<b>FLUJO NETO DE EFECTIVO POR ACTIVIDADES DE FINANCIAMIENTO</b>		<b>(317,578,054)</b>

REPRESENTA LOS FLUJOS DE EFECTIVO DESTINADOS A CUBRIR NECESIDADES DE ESTE ALTO TRIBUNAL, COMO CONSECUENCIA DE SUS ACTIVIDADES DE OPERACIÓN E INVERSIÓN.

**CONCILIACIÓN DE LOS FLUJOS DE EFECTIVO NETOS DE LAS ACTIVIDADES DE OPERACIÓN Y LOS SALDOS DE RESULTADOS DEL EJERCICIO (AHORRO/DESAHORRO):**

CONCEPTO	31/12/2020	30/09/2021
<b>RESULTADOS DEL EJERCICIO AHORRO/DESAHORRO</b>	<b>32,587,459</b>	<b>389,102,005</b>
<b>MOVIMIENTOS DE PARTIDAS (O RUBROS) QUE NO AFECTAN AL EFECTIVO</b>	<b>215,029,758</b>	<b>113,256,183</b>
DEPRECIACIÓN DE BIENES INMUEBLES	48,281,619	36,365,418
DEPRECIACIÓN DE BIENES MUEBLES	67,428,763	64,946,134
AMORTIZACIÓN DE ACTIVOS INTANGIBLES	10,707	-
OTROS GASTOS	99,308,669	11,944,631
<b>FLUJOS DE EFECTIVO NETOS DE LAS ACTIVIDADES DE OPERACIÓN</b>	<b>247,617,217</b>	<b>502,358,188</b>



**NOTAS A LOS ESTADOS FINANCIEROS**  
**AL 30 DE SEPTIEMBRE DEL 2021**  
(Cifras en Pesos)

**NOTAS DE DESGLOSE**

**NOTAS AL ESTADO DE SITUACIÓN FINANCIERA**

**NOTA 5.- ALMACENES:**

Concepto	IMPORTE
ALMACENES	15,437,661
<b>TOTAL ALMACENES</b>	<b>15,437,661</b>

EL SALDO DE ESTA CUENTA SE INTEGRA POR EL VALOR DE LOS BIENES DE CONSUMO EN EXISTENCIA FÍSICA, PROVENIENTES DE LAS ADQUISICIONES PARA LAS UNIDADES RESPONSABLES DE LA SUPREMA CORTE DE JUSTICIA DE LA NACIÓN. LOS ALMACENES SE ENCUENTRAN VALUADOS A COSTO PROMEDIO.

**NOTA 6.- BIENES DISPONIBLES PARA SU TRANSFORMACIÓN O CONSUMO (INVENTARIOS):**

LA SUPREMA CORTE DE JUSTICIA DE LA NACIÓN, NO CUENTA CON BIENES DISPONIBLES PARA SU TRANSFORMACIÓN O CONSUMO (INVENTARIOS).



**NOTAS A LOS ESTADOS FINANCIEROS**
**AL 30 DE SEPTIEMBRE DEL 2021**
**(Cifras en Pesos)**
**NOTAS DE DESGLOSE**
**NOTAS AL ESTADO DE SITUACIÓN FINANCIERA**
**NOTA 7.- INVERSIONES FINANCIERAS A LARGO PLAZO:**

CONCEPTO	IMPORTE
FIDEICOMISO 80691.- PENSIONES COMPLEMENTARIAS M.S.	726,022,101
FIDEICOMISO 80690.- PENSIONES COMPLEMENTARIAS M.M. Y P.O.	2,581,840,740
FIDEICOMISO 80688.- PLAN DE PRESTACIONES MÉDICAS	126,257,959
FIDEICOMISO 80689.- MANEJO DEL PRODUCTO DE LA VENTA DE PUBLICACIONES, CD'S Y OTROS PROYECTOS	333,553,750
FIDEICOMISO 80687.- REMANENTES PRESUPUESTALES	1,198,816,560
FIDEICOMISO 2125.- FONDO NACIONAL PARA EL FORTALECIMIENTO Y MODERNIZACIÓN DE LA IMPARTICIÓN DE JUSTICIA (FONDO JURÍCA)	630,278,170
<b>TOTAL PATRIMONIO DE FIDEICOMISOS MANDATOS Y CONTRATOS ANÁLOGOS</b>	<b>5,596,769,290</b>
CORRESPONDE A LOS FIDEICOMISOS EN LOS QUE LA SUPREMA CORTE DE JUSTICIA DE LA NACIÓN PARTICIPA COMO FIDEICOMITENTE. EL ACTIVO Y PATRIMONIO DE ESTOS FIDEICOMISOS, SE REGISTRAN EN EL ACTIVO NO CIRCULANTE Y PATRIMONIO DE LA SCJN.	

**NOTA 8.- BIENES INMUEBLES, INFRAESTRUCTURA Y CONSTRUCCIONES EN PROCESO:**

ESTADOS	INMUEBLES		TERRENOS		OBRAS EN PROCESO		Total
	S.C.J.N.	C.J.F.	S.C.J.N.	C.J.F.	S.C.J.N.	C.J.F.	
TOTAL DE BIENES INMUEBLES, INFRAESTRUCTURA Y CONSTRUCCIÓN	1,104,653,139	376,037,146	327,404,119	88,715,260	456,414,014	11,447,552	2,364,671,230
<b>TOTAL DE BIENES INMUEBLES, INFRAESTRUCTURA Y CONSTRUCCIÓN</b>	<b>1,104,653,139</b>	<b>376,037,146</b>	<b>327,404,119</b>	<b>88,715,260</b>	<b>456,414,014</b>	<b>11,447,552</b>	<b>2,364,671,230</b>
ESTA CUENTA REPRESENTA LOS INMUEBLES PROPIEDAD DE ESTE ALTO TRIBUNAL, ASÍ COMO AQUELLOS QUE ESTÁN EN PROCESO DE CONSTRUCCIÓN Y QUE HAN SIDO ADQUIRIDOS CON RECURSOS PRESUPUESTARIOS. LA SUPREMA CORTE DE JUSTICIA DE LA NACIÓN TIENE DOS INMUEBLES EN COMODATO.							

**NOTAS A LOS ESTADOS FINANCIEROS**  
**AL 30 DE SEPTIEMBRE DE 2021**  
**(Cifras en Pesos)**

**NOTAS DE DESGLOSE**

**NOTAS AL ESTADO DE SITUACIÓN FINANCIERA**

**Inversiones en Fideicomisos de la Suprema Corte de Justicia de la Nación**

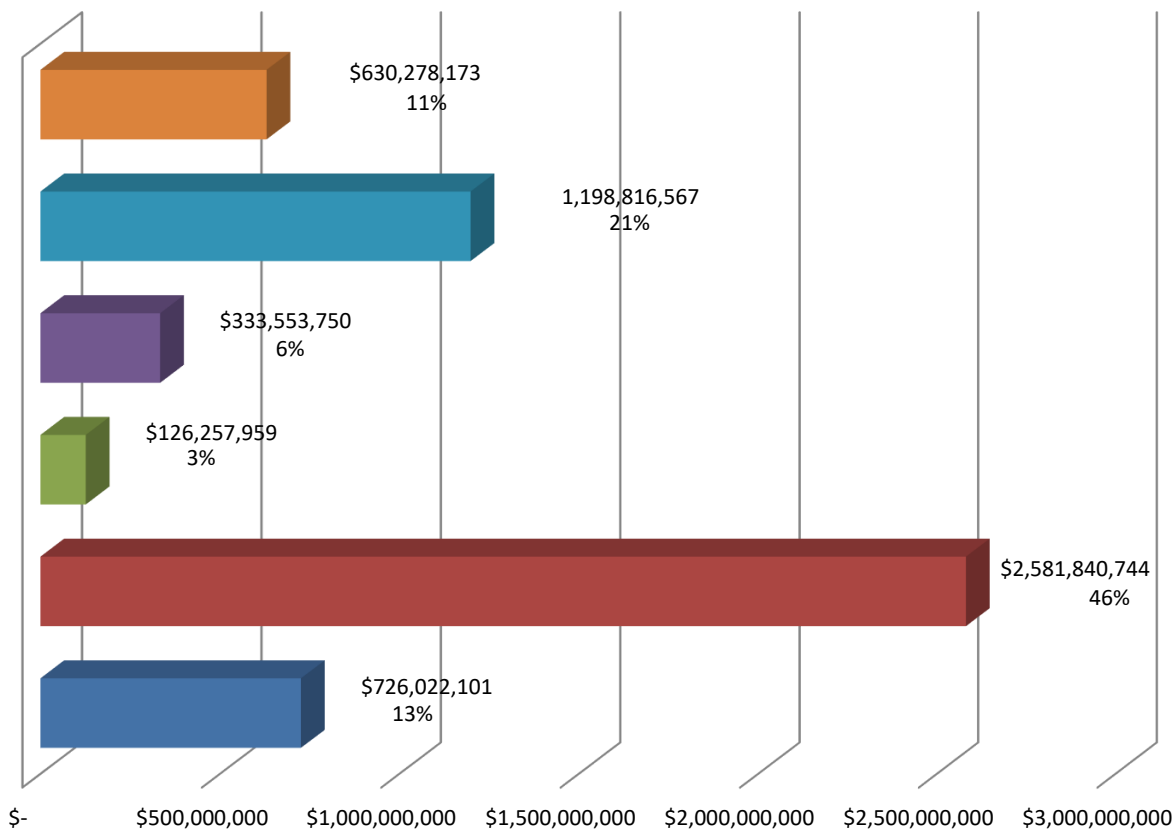

- FIDEICOMISO 80691.- PENSIONES COMPLEMENTARIAS MANDOS SUPERIORES
- FIDEICOMISO 80690.- PENSIONES COMPLEMENTARIAS MANDOS MEDIOS Y PERSONAL OPERATIVO
- FIDEICOMISO 80688.- PLAN DE PRESTACIONES MÉDICAS
- FIDEICOMISO 80689.- MANEJO DEL PRODUCTO DE LA VENTA DE PUBLICACIONES, CD'S Y OTROS PROYECTOS
- FIDEICOMISO 80687.- REMANENTES PRESUPUESTALES
- FIDEICOMISO 2125.- FONDO NACIONAL PARA EL FORTALECIMIENTO Y MODERNIZACIÓN DELA IMPARTICIÓN DE JUSTICIA (FONDO JURÍCA).



**NOTAS A LOS ESTADOS FINANCIEROS**  
**AL 30 DE SEPTIEMBRE DEL 2021**  
**(Cifras en Pesos)**

**NOTAS DE DESGLOSE**

**NOTAS AL ESTADO DE SITUACIÓN FINANCIERA**

**NOTA 9.- BIENES MUEBLES**

Concepto	Total
MOBILIARIO Y EQUIPO DE ADMINISTRACIÓN	770,025,184
MOBILIARIO Y EQUIPO EDUCACIONAL Y RECREATIVO	47,703,771
EQUIPO E INSTRUMENTAL MÉDICO Y DE LABORATORIO	9,805,818
VEHÍCULOS Y EQUIPO DE TRANSPORTE	218,801,392
EQUIPO DE DEFENSA Y SEGURIDAD	33,749
MAQUINARIA, OTROS EQUIPOS Y HERRAMIENTAS	521,876,269
COLECCIONES, OBRAS DE ARTE Y OBJETOS VALIOSOS	486,678,288
<b>Total bienes muebles</b>	<b>2,054,924,471</b>
ESTA CUENTA REPRESENTA EL VALOR EN LIBROS DE LOS MUEBLES PROPIEDAD DE ESTE ALTO TRIBUNAL, MISMOS QUE HAN SIDO ADQUIRIDOS CON RECURSOS PRESUPUESTARIOS.	

**NOTA 10.- ACTIVOS INTANGIBLES**

Concepto	Importe
SOFTWARE	187,673,715
<b>TOTAL DE ACTIVOS INTANGIBLES</b>	<b>187,673,715</b>
ESTA CUENTA REPRESENTA LA ADQUISICIÓN DE PAQUETES Y PROGRAMAS DE INFORMÁTICA, PARA LOS SISTEMAS ADMINISTRATIVOS Y OPERATIVOS DE ESTE ALTO TRIBUNAL.	

**NOTA 11.- DEPRECIACIÓN, DETERIORO Y AMORTIZACIÓN ACUMULADA DE BIENES**

CONCEPTO	TOTAL
BIENES INMUEBLES (EDIFICIOS Y CONSTRUCCIONES)	674,307,283
MOBILIARIO Y EQUIPO DE ADMINISTRACIÓN	711,407,774
MOBILIARIO Y EQUIPO EDUCACIONAL Y RECREATIVO	46,342,245
EQUIPO E INSTRUMENTAL MÉDICO Y DE LABORATORIO	8,805,840
VEHÍCULOS Y EQUIPO DE TRANSPORTE	133,890,116
MAQUINARIA, OTROS EQUIPOS Y HERRAMIENTAS	429,943,094
BIENES INTANGIBLES	187,673,475
<b>TOTAL DEPRECIACIÓN, DETERIORO Y AMORTIZACIÓN ACUMULADA DE BIENES</b>	<b>2,192,369,827</b>
ESTA CUENTA REPRESENTA EL VALOR EN LIBROS DE LA DEPRECIACIÓN Y AMOROTIZACIÓN ACUMULADA DE LOS BIENES PROPIEDAD DE ESTE ALTO TRIBUNAL	

**NOTAS A LOS ESTADOS FINANCIEROS  
AL 30 DE SEPTIEMBRE DE 2021**

**Notas de desglose  
Notas al estado de situación financiera**

**Integración de Bienes Muebles**

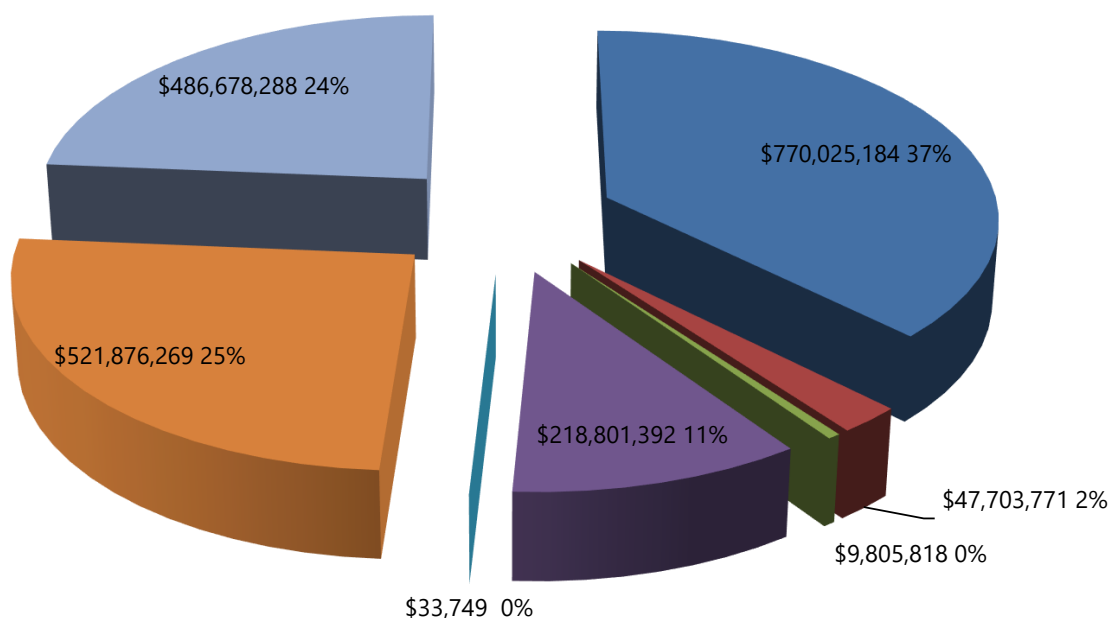

- Mobiliario y equipo de administración \$770,025,184 37%
- Mobiliario y equipo educacional y recreativo \$47,703,771 3%
- Equipo e instrumental médico y de laboratorio \$9,805,818 0%
- Vehículos y equipo de transporte \$218,801,392 11%
- Equipo de defensa y seguridad \$33,749 0%
- Maquinaria, otros equipos y herramientas \$521,876,269 25%
- Colecciones, obras de arte y objetos valiosos \$486,678,288 24%

**NOTAS A LOS ESTADOS FINANCIEROS**
**AL 30 DE SEPTIEMBRE DEL 2021**
**(Cifras en Pesos)**
**NOTAS DE DESGLOSE**
**NOTAS AL ESTADO DE SITUACIÓN FINANCIERA**
**NOTA 12.- ESTIMACIÓN Y DETERIOROS**

LA SUPREMA CORTE DE JUSTICIA DE LA NACIÓN NO REGISTRA ESTIMACIÓN POR DETERIORO DE ACTIVOS BIOLÓGICOS Y CUALQUIER OTRA ANÁLOGA.

**NOTA 13.- OTROS ACTIVOS**

LA SUPREMA CORTE DE JUSTICIA DE LA NACIÓN NO MANEJA ACTIVOS DIFERENTES A LOS REGISTRADOS.

**NOTA 14.- PASIVOS POR PAGAR A CORTO PLAZO**

CONCEPTO	90 DÍAS	91-180 DÍAS	181-365 DÍAS	MÁS DE 365 DÍAS	TOTAL
SERVICIOS PERSONALES POR PAGAR	4,575,009	19,782	75,257	299,322	4,969,370
PROVEEDORES POR PAGAR	97,344,515	709,261	13,750,003	18,046,372	129,850,151
CONTRATISTAS POR OBRAS PÚBLICAS POR PAGA	-	-	-	24,919,865	24,919,865
RETENCIONES Y CONTRIBUCIONES POR PAGAR	95,313,545	93,405	(44,455)	14,535	95,377,030
OTRAS CUENTAS POR PAGAR	2,170,984	1,326,261	15,425,770	6,517,404	25,440,419
<b>TOTAL PASIVOS POR PAGAR A CORTO PLAZO</b>	<b>199,404,053</b>	<b>2,148,709</b>	<b>29,206,575</b>	<b>49,797,498</b>	<b>280,556,835</b>

ESTE RUBRO SE INTEGRA DE CUENTAS POR PAGAR A PROVEEDORES POR BIENES Y SERVICIOS ADQUIRIDOS, ASÍ COMO POR COMPRA DE ACTIVOS FIJOS DE LA SUPREMA CORTE DE JUSTICIA DE LA NACIÓN.

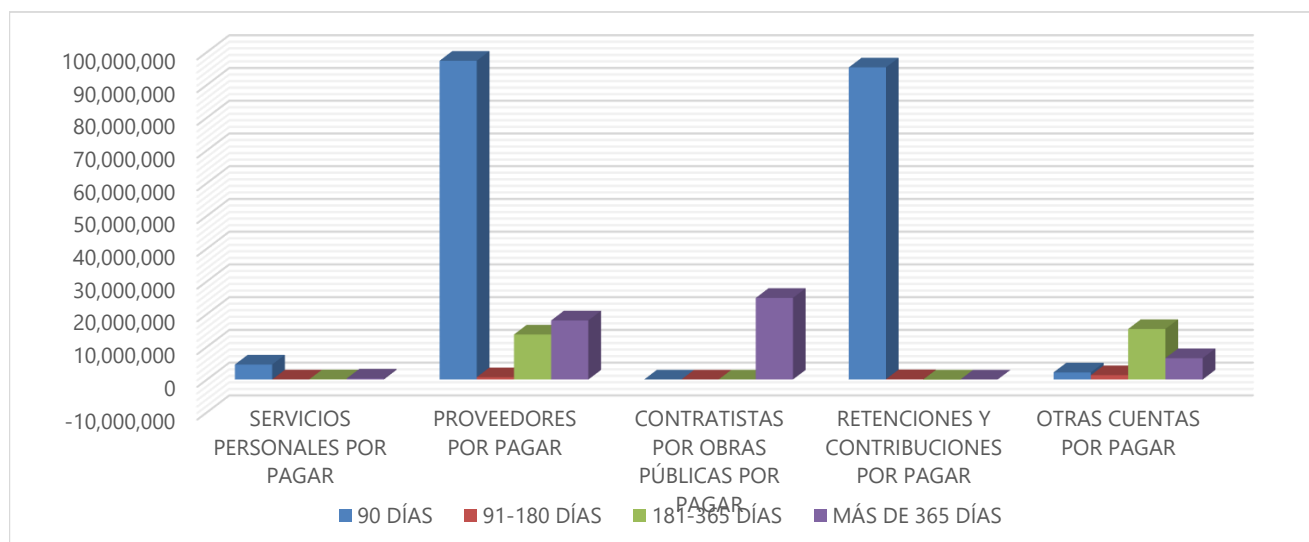

**NOTAS A LOS ESTADOS FINANCIEROS**  
**AL 30 DE SEPTIEMBRE DE 2021**  
(Cifras en Pesos)

**NOTAS DE DESGLOSE**

**NOTAS AL ESTADO DE ACTIVIDADES**

**INGRESOS DE GESTIÓN**

**NOTA 15.- PARTICIPACIONES, APORTACIONES, CONVENIOS, INCENTIVOS DERIVADOS DE LA COLABORACIÓN FISCAL, FONDOS DISTINTOS DE APORTACIONES, TRANSFERENCIAS, ASIGNACIONES, SUBSIDIOS Y SUBVENCIONES, Y PENSIONES Y JUBILACIONES (CUENTAS POR LIQUIDAR CERTIFICADAS):**

CAPÍTULO		IMPORTE COBRADO
1000	SERVICIOS PERSONALES	2,784,134,820
2000	MATERIALES Y SUMINISTROS	82,131,182
3000	SERVICIOS GENERALES	623,504,621
4000	TRANSFERENCIAS, ASIGNACIONES, SUBSIDIOS Y OTRAS AYUDAS	30,115,754
5000	BIENES MUEBLES, INMUEBLES E INTANGIBLES	10,182,260
6000	INVERSIÓN PÚBLICA	2,000,000
<b>IMPORTE TOTAL DE CUENTAS POR LIQUIDAR CERTIFICADAS</b>		<b>3,532,068,637</b>

ESTA CUENTA SE INTEGRA POR LOS INGRESOS QUE SE COBRAN MEDIANTE CUENTAS POR LIQUIDAR CERTIFICADAS, DE ACUERDO A LA CALENDARIZACIÓN DEL PRESUPUESTO AUTORIZADO, POR LA CÁMARA DE DIPUTADOS PARA LA SUPREMA CORTE DE JUSTICIA DE LA NACIÓN.

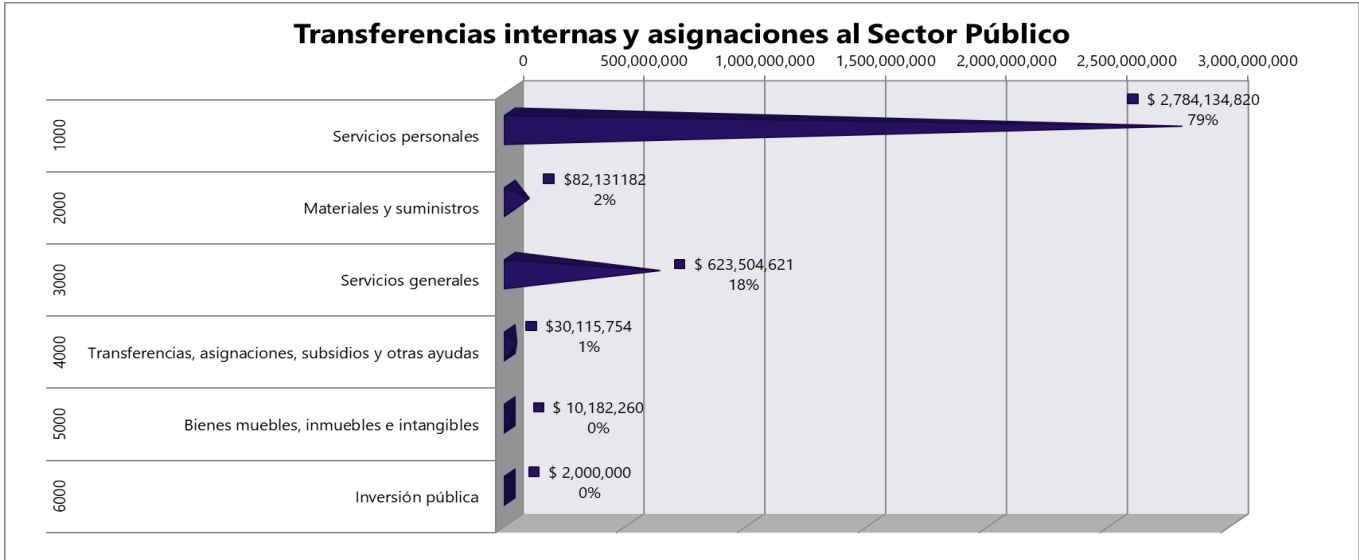

**NOTAS A LOS ESTADOS FINANCIEROS**  
**AL 30 DE SEPTIEMBRE DE 2021**  
**(Cifras en Pesos)**
**NOTAS DE DESGLOSE**
**NOTAS AL ESTADO DE ACTIVIDADES**
**INGRESOS DE GESTIÓN:**
**NOTA 16.- OTROS INGRESOS Y BENEFICIOS**

<b>OTROS INGRESOS Y BENEFICIOS</b>				
<b>CONCEPTO</b>	<b>EN PROCESO DE AMPLIACIÓN</b>	<b>AMPLIADO AL PRESUPUESTO</b>	<b>NO AMPLIADO AL PRESUPUESTO</b>	<b>TOTAL</b>
OTROS INGRESOS GANADOS EN VALORES	19,448,926	-	37,526,239	56,975,165
APROVECHAMIENTOS POR INDEMNIZACIONES POR SINIESTROS	270,074	-	-	270,074
OTROS INGRESOS Y BENEFICIOS VARIOS	3,436,889	-	11,395	3,448,284
OTROS INGRESOS Y BENEFICIOS FIDEICOMISO 80689	-	79,529	-	79,529
<b>TOTAL DE OTROS INGRESOS Y BENEFICIOS</b>	<b>23,155,889</b>	<b>79,529</b>	<b>37,537,634</b>	<b>60,773,052</b>

AL 30 DE SEPTIEMBRE DE 2021 SE TIENEN INGRESOS, BENEFICIOS VARIOS E INTERESES DE VALORES EN PROCESO DE AMPLIACIÓN POR 23,155,889; ASÍ COMO \$79,529 QUE YA FUERON AMPLIADOS AL PRESUPUESTO.

AL 30 DE SEPTIEMBRE DE 2021 SE REGISTRARON INTERESES EN VALORES POR \$161,712 QUE NO SE AMPLÍAN AL PRESUPUESTO, POR SER INTERESES GENERADOS EN EL FIDEICOMISO DE REMANENTES PRESUPUESTALES; \$37,364,527 POR INTERESES GENERADOS EN CUENTAS OPERATIVAS DE AÑOS ANTERIORES QUE SE DEVUELVEN A LA TESOFE.

**NOTAS A LOS ESTADOS FINANCIEROS**  
**AL 30 DE SEPTIEMBRE DE 2021**  
**(Cifras en Pesos)**
**NOTAS DE DESGLOSE**
**NOTAS AL ESTADO DE ACTIVIDADES**
**NOTA 17.- GASTOS Y OTRAS PÉRDIDAS**

CONCEPTO	IMPORTE	TOTAL
GASTOS DE FUNCIONAMIENTO	3,075,125,289	
TRANS. ASIG. SUBS. Y OTRAS AYUDAS	15,358,212	
<b>TOTAL DE GASTOS DE FUNCIONAMIENTO Y TRANSFERENCIAS</b>		<b>3,090,483,501</b>
DEPRECIACIÓN Y AMORTIZACIÓN	101,311,552	
OTROS GASTOS (1)	11,944,631	
<b>TOTAL OTROS GASTOS Y PÉRDIDAS EXTRAORDINARIAS</b>		<b>113,256,183</b>
<b>TOTAL DE GASTOS Y OTRAS PÉRDIDAS</b>		<b>3,203,739,684</b>

IMPORTE QUE LA SUPREMA CORTE DE JUSTICIA HA EJERCIDO EN GASTO CORRIENTE, PARA CUMPLIR CON EL MANDATO CONSTITUCIONAL EN LA IMPARTICIÓN DE JUSTICIA, EN LOS DISTINTOS RUBROS DEL PRESUPUESTO, ASÍ COMO LAS BAJAS DE BIENES MUEBLES POR VENTAS, DONACIONES, SINIESTROS.

(1) ESTE IMPORTE NO ESTÁ INCLUIDO EN EL ESTADO DE FLUJO DE EFECTIVO, EN VIRTUD DE QUE NO SON OPERACIONES QUE AFECTEN FLUJO DE EFECTIVO.



**NOTAS A LOS ESTADOS FINANCIEROS**  
**AL 30 DE SEPTIEMBRE DE 2021**  
**(Cifras en Pesos)**
**NOTAS DE DESGLOSE**
**CONCILIACIÓN DE INGRESOS Y EGRESOS**
**NOTA 18.- CONCILIACIÓN DE INGRESOS Y EGRESOS**

CONCILIACIÓN ENTRE LOS INGRESOS PRESUPUESTARIOS Y CONTABLES	TOTAL
1. INGRESOS PRESUPUESTARIOS	3,532,148,166
2. MAS INGRESOS CONTABLES NO PRESUPUESTARIOS	60,693,523
3. MENOS INGRESOS PRESUPUESTARIOS NO CONTABLES	0
<b>4. INGRESOS CONTABLES</b>	<b>3,592,841,689</b>

CONCILIACIÓN ENTRE LOS EGRESOS PRESUPUESTARIOS Y LOS GASTOS CONTABLES	TOTAL
1. TOTAL DE EGRESOS (PRESUPUESTARIOS)	3,108,284,605
2. MENOS EGRESOS PRESUPUESTARIOS NO CONTABLES	19,698,235
3. MAS GASTOS CONTABLES NO PRESUPUESTALES	115,153,314
<b>4. EGRESOS CONTABLES</b>	<b>3,203,739,684</b>

**NOTAS A LOS ESTADOS FINANCIEROS**  
**AL 30 DE SEPTIEMBRE DE 2021**  
**(Cifras en Pesos)**
**NOTAS DE DESGLOSE**
**NOTAS AL ESTADO DE VARIACIÓN EN LA HACIENDA PÚBLICA**
**NOTA 19.- RESULTADOS DE EJERCICIOS ANTERIORES**

CONCEPTO	IMPORTE
GASTOS DE EJERCICIOS ANTERIORES (1)	26,617,152
REINTEGROS A LA TESORERÍA DE LA FEDERACIÓN (2)	(7,356,105)
<b>TOTAL DE RESULTADOS DE EJERCICIOS ANTERIORES</b>	<b>19,261,047</b>

(1) ESTE RUBRO REPRESENTA LA AFECTACIÓN A RESULTADOS DE EJERCICIOS ANTERIORES, POR LA CANCELACIÓN DE PASIVOS DE BECAS, CANCELACIÓN DE COMISIONES OFICIALES, CANCELACIÓN DE PASIVOS, CANCELACION DE OBRAS EN PROCESO Y RECONOCIMIENTO DE LA DEPRECIACIÓN ACUMULADA DE BIENES SIN DESAGREGAR, ENTRE OTROS.

(2) ESTA CUENTA REPRESENTA LA AFECTACIÓN A RESULTADOS DE EJERCICIOS ANTERIORES, POR LOS REINTEGROS EFECTUADOS A LA TESORERÍA DE LA FEDERACIÓN DE PRESUPUESTO DE AÑOS ANTERIORES EN 2021

**NOTAS DE MEMORIA (CUENTAS DE ORDEN)**
**NOTA 20.- CUENTAS DE ORDEN PRESUPUESTARIAS:**
**CUENTAS DE ORDEN PRESUPUESTARIAS DE EGRESOS:**

CUENTAS	IMPORTE
PRESUPUESTO DE EGRESOS APROBADO	(5,090,436,565)
PRESUPUESTO DE EGRESOS POR EJERCER	261,893,952
MODIFICACIONES AL PRESUPUESTO DE EGRESOS APROBADO	(79,529)
PRESUPUESTO DE EGRESOS COMPROMETIDO	1,720,337,536
PRESUPUESTO DE EGRESOS DEVENGADO	85,448,224
PRESUPUESTO DE EGRESOS EJERCIDO	131,028,571
PRESUPUESTO DE EGRESOS PAGADO	2,891,807,811

ESTE RUBRO SE INTEGRÁ POR EL PRESUPUESTO AUTORIZADO PARA EL EJERCICIO 2021, POR LA CÁMARA DE DIPUTADOS PUBLICADO EN EL DECRETO DEL PRESUPUESTO DE EGRESOS DE LA FEDERACIÓN PARA EL EJERCICIO 2021, ASÍ COMO EL PRESUPUESTO COMPROMETIDO, DEVENGADO, EJERCIDO Y PAGADO, EXPRESADO EN LAS CUENTAS MENCIONADAS.

**NOTAS A LOS ESTADOS FINANCIEROS**  
**AL 30 DE SEPTIEMBRE DE 2021**  
**(Cifras en Pesos)**
**NOTAS DE MEMORIA (CUENTAS DE ORDEN)**
**CUENTAS DE ORDEN PRESUPUESTALES DE LA LEY DE INGRESOS:**

CUENTAS	IMPORTE
LEY DE INGRESOS ESTIMADA	5,090,436,565
LEY DE INGRESOS POR EJECUTAR	(1,558,367,928)
LEY DE INGRESOS MODIFICADA	79,529
LEY DE INGRESOS RECAUDADA	(3,532,148,166)

ESTE RUBRO SE INTEGRA POR LOS INGRESOS GENERADOS POR LA CUENTAS POR LIQUIDAR CERTIFICADAS DE ACUERDO AL PRESUPUESTO CALENDARIZADO PARA EL EJERCICIO 2021.

**NOTA 21.- CUENTAS DE ORDEN CONTABLES**

EN ESTAS CUENTAS SE CONTROLAN DIVERSOS CONCEPTOS Y VALORES QUE AUNQUE NO AFECTAN NI MODIFICAN EL ESTADO DE SITUACIÓN FINANCIERA, DEBEN REFLEJAR LOS IMPORTES QUE PRESENTAN DERECHOS TANTO PARA LA SUPREMA CORTE DE JUSTICIA, COMO PARA SUS TRABAJADORES, PERO QUE ES NECESARIA SU INCORPORACIÓN EN LIBROS CON FINES DE CONTROL.

**FONDO DE AHORRO:**

CUENTAS	IMPORTE
FONAC DISTRIBUIBLE	30,547,798
FONAC RECURSOS APORTACIÓN	6,468,077
FONAC INTERESES GENERADOS	120,032
FONAC RECURSOS EN FIDEICOMISO	(37,135,907)

EN ESTAS CUENTAS SE CONTROLAN LAS APORTACIONES DE LOS TRABAJADORES, DEL GOBIERNO FEDERAL Y DEL SINDICATO AL FONDO DE AHORRO DE LOS TRABAJADORES QUE SON ENTREGADOS A LOS MISMOS.

**NOTAS A LOS ESTADOS FINANCIEROS**  
**AL 30 DE SEPTIEMBRE DE 2021**  
**(Cifras en Pesos)**
**NOTAS DE MEMORIA (CUENTAS DE ORDEN)**
**OTRAS CUENTAS:**

EN ESTAS CUENTAS SE CONTROLAN LOS VALORES EN CUSTODIA Y LAS DEMANDAS JUDICIALES EN PROCESOS DE RESOLUCIÓN.

CUENTAS	IMPORTE
VALORES EN CUSTODIA	929
CUSTODIA DE VALORES	(929)

ESTE RUBRO REPRESENTA EL NÚMERO DE LOS BIENES EN CUSTODIA DE LA DIRECCIÓN GENERAL DE LA TESORERIA DE LA SCJN.

CUENTAS	IMPORTE
DEMANDAS JUDICIALES EN PROCESO DE RESOLUCIÓN	9,151,570
RESOLUCIÓN DE DEMANDAS EN PROCESOS JUDICIALES	(9,151,570)

ESTE RUBRO REPRESENTA EL MONTO DE LAS DEMANDAS INTERPUESTAS POR LA SCJN CONTRA TERCEROS O VICEVERSA, DE LOS CUALES SE PUEDE DERIVAR EN UNA OBLIGACIÓN DE PAGO O DE COBRO PARA LA SCJN. VER INFORME SOBRE PASIVOS CONTINGENTES.

**NOTAS A LOS ESTADOS FINANCIEROS**  
**AL 30 DE SEPTIEMBRE DEL 2021**  
**(Cifras en Pesos)**

**NOTAS DE GESTIÓN ADMINISTRATIVA**

**INTRODUCCIÓN:**

EL OBJETIVO DE LOS ESTADOS FINANCIEROS ES LA REVELACIÓN DEL CONTEXTO, ASPECTOS FINANCIEROS Y PRESUPUESTALES MAS RELEVANTES DE LA SCJN AL 30 DE SEPTIEMBRE DEL 2021, MISMOS QUE DEBEN SER CONSIDERADAS PARA EL ANÁLISIS DEL ENTE PÚBLICO.

**AUTORIZACIÓN E HISTORIA:**

LA CONSTITUCIÓN POLÍTICA DE LOS ESTADOS UNIDOS MEXICANOS, EN SU ARTÍCULO 49 SEÑALA QUE EL SUPREMO PODER DE LA FEDERACIÓN SE DIVIDE PARA SU EJERCICIO EN LEGISLATIVO, EJECUTIVO Y JUDICIAL. EN EL ARTÍCULO 94 SEÑALA QUE SE DEPOSITA EL EJERCICIO DEL PODER JUDICIAL DE LA FEDERACIÓN EN UNA SUPREMA CORTE DE JUSTICIA, EN UN TRIBUNAL ELECTORAL, EN TRIBUNALES COLEGIADOS Y UNITARIOS DE CIRCUITO Y EN JUZGADOS DE DISTRITO.

EL 4 DE FEBRERO DE 1995 SE PUBLICÓ EN EL DIARIO OFICIAL DE LA FEDERACIÓN, LA REFORMA A LA CONSTITUCIÓN POLÍTICA DE LOS ESTADOS UNIDOS MEXICANOS, MODIFICANDO LA ESTRUCTURA ORGÁNICA DEL PODER JUDICIAL DE LA FEDERACIÓN, ASI COMO EL MARCO DE SUS ATRIBUCIONES, DONDE SEÑALA QUE LA ADMINISTRACIÓN, VIGILANCIA Y DISCIPLINA DEL PODER JUDICIAL DE LA FEDERACIÓN, CON EXCEPCIÓN DE LA SUPREMA CORTE DE JUSTICIA DE LA NACIÓN, ESTARÁN A CARGO DEL CONSEJO DE LA JUDICATURA FEDERAL EN LOS TÉRMINOS QUE CONFORME A LAS BASES QUE SEÑALA ESTA CONSTITUCIÓN, ESTABLEZCAN LAS LEYES.

LA SUPREMA CORTE DE JUSTICIA DE LA NACIÓN SE COMPODRÁ DE ONCE MINISTROS Y FUNCIONARÁ EN PLENO O EN SALAS. EL PLENO DE LA SUPREMA CORTE DE JUSTICIA ESTARÁ FACULTADO PARA EXPEDIR ACUERDOS GENERALES, A FIN DE LOGRAR UNA ADECUADA DISTRIBUCIÓN ENTRE LAS SALAS DE LOS ASUNTOS QUE COMPETERÁ CONOCER A LA CORTE, ASI COMO REMITIR A LOS TRIBUNALES COLEGIADOS DE CIRCUITO, PARA MAYOR PRONTITUD EN EL DESPACHO DE LOS ASUNTOS, AQUÉLLOS EN LOS QUE HUBIERA ESTABLECIDO JURISPRUDENCIA O LOS QUE, CONFORME A LOS REFERIDOS ACUERDOS, LA PROPIA CORTE DETERMINE PARA UNA MEJOR IMPARTICIÓN DE JUSTICIA.

LA SUPREMA CORTE DE JUSTICIA DE LA NACIÓN GOZA DE AUTONOMÍA PRESUPUESTARIA QUE LE ES RECONOCIDA POR LA CONSTITUCIÓN POLÍTICA DE LOS ESTADOS UNIDOS MEXICANOS, LA LEY ORGÁNICA DEL PODER JUDICIAL DE LA FEDERACIÓN Y LA LEY FEDERAL DE PRESUPUESTO Y RESPONSABILIDAD HACENDARIA.

LA SUPREMA CORTE DE JUSTICIA DE LA NACIÓN ES EL MÁXIMO TRIBUNAL CONSTITUCIONAL DEL PAÍS Y CABEZA DEL PODER JUDICIAL DE LA FEDERACIÓN, TIENE ENTRE SUS RESPONSABILIDADES DEFENDER EL ORDEN ESTABLECIDO POR LA CONSTITUCION POLÍTICA DE LOS ESTADOS UNIDOS MEXICANOS; MANTENER EL EQUILIBRIO ENTRE LOS DISTINTOS PODERES Y ÁMBITOS DE GOBIERNO, A TRAVÉS DE LAS RESOLUCIONES JUDICIALES QUE EMITE; ADEMÁS DE SOLUCIONAR, DE MANERA DEFINITIVA, ASUNTOS QUE SON DE GRAN IMPORTANCIA PARA LA SOCIEDAD. EN ESA VIRTUD, Y TODA VEZ QUE IMPARTE JUSTICIA EN EL MÁS ALTO NIVEL, ES DECIR, EL CONSTITUCIONAL, NO EXISTE EN NUESTRO PAÍS AUTORIDAD QUE SE ENCUENTRE POR ENCIMA DE ELLA O RECURSO LEGAL QUE PUEDA EJERCERSE EN CONTRA DE SUS RESOLUCIONES.

AL 30 DE SEPTIEMBRE DEL 2021

NOTAS DE GESTIÓN ADMINISTRATIVA

ORGANIZACIÓN Y OBJETO SOCIAL

Estructura Orgánica Básica

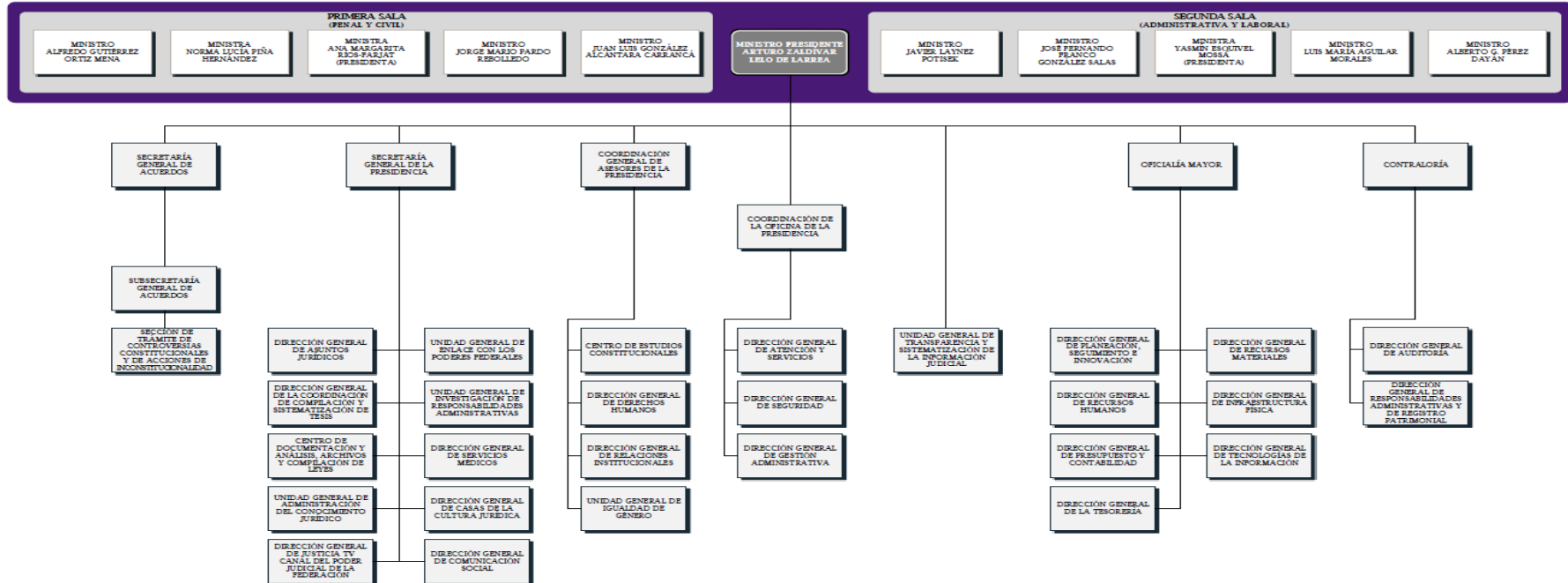

XIZBK6PlvJwdbiWm7BaVnXpnT6gGQZi3pjdmb7WK0g=

**NOTAS A LOS ESTADOS FINANCIEROS**  
**AL 30 DE SEPTIEMBRE DEL 2021**

**NOTAS DE GESTIÓN ADMINISTRATIVA**

**ACTIVIDAD Y CONSIDERACIONES FISCALES**

**PRINCIPAL ACTIVIDAD:**

IMPARTICION DE JUSTICIA DE MANERA EXPEDITA, IMPARCIAL, Y GRATUITA EN TODO EL TERRITORIO NACIONAL DE CONFORMIDAD AL ARTICULO 17 CONSTITUCIONAL.

**CONSIDERACIONES FISCALES DE LA SCJN:**

LA SUPREMA CORTE DE JUSTICIA DE LA NACIÓN ES UNA PERSONA MORAL CON FINES NO LUCRATIVOS Y SU REGIMÉN FISCAL ESTÁ CONFORME AL TITULO III DE LA LEY DEL IMPUESTO SOBRE LA RENTA EN EL ARTÍCULO 86, DONDE SEÑALA QUE LA FEDERACIÓN TENDRÁ LAS OBLIGACIONES DE RETENER Y ENTERAR EL IMPUESTO Y EXIGIR LA DOCUMENTACIÓN QUE REÚNAN LOS REQUISITOS FISCALES, CUANDO HAGAN PAGOS A TERCEROS Y ESTEN OBLIGADOS A ELLO EN TÉRMINOS DE LEY.

**BASES DE PREPARACIÓN DE LOS ESTADOS FINANCIEROS**

LOS PRESENTES ESTADOS FINANCIEROS SE HAN APEGADO A LA LEY GENERAL DE CONTABILIDAD GUBERNAMENTAL, LA LEY FEDERAL DE PRESUPUESTO Y RESPONSABILIDAD HACENDARIA, AL ACUERDO GENERAL CONJUNTO DEL 26 DE MAYO DE 2011 EMITIDO POR EL COMITÉ COORDINADOR PARA HOMOLOGAR CRITERIOS EN MATERIA ADMINISTRATIVA E INTERINSTITUCIONAL DEL PODER JUDICIAL DE LA FEDERACIÓN, QUE REGULA EL PROCESO CONTABLE DE DICHOS ORGANOS Y EN LO CONDUCENTE AL ACUERDO GENERAL DE ADMINISTRACIÓN II/2019 DEL 13 DE MAYO DE 2019 EMITIDO POR EL PRESIDENTE DE LA SUPREMA CORTE DE JUSTICIA DE LA NACIÓN

**LEY GENERAL DE CONTABILIDAD GUBERNAMENTAL:**

EL 31 DE DICIEMBRE DE 2008 FUE PUBLICADA EN EL DIARIO OFICIAL DE LA FEDERACIÓN LA LEY GENERAL DE CONTABILIDAD GUBERNAMENTAL, QUE TIENE COMO OBJETO ESTABLECER LOS CRITERIOS GENERALES QUE RIGEN LA CONTABILIDAD GUBERNAMENTAL Y LA EMISIÓN DE INFORMACIÓN FINANCIERA DE LOS ENTES PÚBLICOS, CON EL FIN DE LOGRAR SU ADECUADA ARMONIZACIÓN, PARA FACILITAR EL REGISTRO Y LA FISCALIZACIÓN DE LOS ACTIVOS, PASIVOS, INGRESOS Y GASTOS Y EN GENERAL CONTRIBUIR A MEDIR LA EFICACIA, ECONOMÍA Y EFICIENCIA DEL GASTO E INGRESOS PÚBLICOS. EN ESTE CONTEXTO EL CONSEJO NACIONAL DE ARMONIZACIÓN CONTABLE, HA EMITIDO ENTRE OTROS DOCUMENTOS COMPLEMENTARIOS DE LA LEY GENERAL DE CONTABILIDAD GUBERNAMENTAL LOS SIGUIENTES:

**MANUAL DE CONTABILIDAD GUBERNAMENTAL**

EL 16 DE DICIEMBRE DE 2019 FUE PUBLICADO EN EL DIARIO OFICIAL DE LA FEDERACIÓN EL MANUAL DE CONTABILIDAD GUBERNAMENTAL DE ESTE ALTO TRIBUNAL, QUE TIENE COMO FINALIDAD MOSTRAR TODOS LOS ELEMENTOS DEL SISTEMA CONTABLE DE ESTA INSTITUCIÓN SEGÚN LO QUE ESTABLECE LA LEY EN CITA, ASÍ COMO LAS HERRAMIENTAS Y MÉTODOS NECESARIOS PARA REGISTRAR CORRECTAMENTE SUS OPERACIONES FINANCIERAS Y PRODUCIR, EN FORMA AUTOMÁTICA Y EN TIEMPO REAL, LA INFORMACIÓN Y ESTADOS CONTABLES, PRESUPUESTARIOS, PROGRAMÁTICOS Y ECONÓMICOS QUE SE REQUIERAN.

**MARCO CONCEPTUAL DE CONTABILIDAD GUBERNAMENTAL**

ES LA BASE DEL SISTEMA DE CONTABILIDAD GUBERNAMENTAL PARA LOS ENTES PÚBLICOS, CONSTITUYÉNDOSE EN EL REFERENTE TEÓRICO QUE DEFINE, DELIMITA, INTERRELACIONA E INTEGRA DE FORMA LÓGICO-DEDUCTIVA SUS OBJETIVOS Y FUNDAMENTOS. ADEMÁS, ESTABLECE LOS CRITERIOS NECESARIOS PARA EL DESARROLLO DE NORMAS, VALUACIÓN, CONTABILIZACIÓN, OBTENCIÓN Y PRESENTACIÓN DE INFORMACIÓN CONTABLE Y PRESUPUESTARIA, EN FORMA CLARA, OPORTUNA, CONFIABLE Y COMPARABLE, PARA SATISFACER LAS NECESIDADES DE LOS USUARIOS.

**NOTAS A LOS ESTADOS FINANCIEROS**  
**AL 30 DE SEPTIEMBRE DE 2021**

**NOTAS DE GESTIÓN ADMINISTRATIVA**

**BASES DE PREPARACIÓN DE LOS ESTADOS FINANCIEROS**

**POSTULADOS BÁSICOS DE CONTABILIDAD GUBERNAMENTAL:**

LOS POSTULADOS SUSTENTAN DE MANERA TÉCNICA EL REGISTRO DE LAS OPERACIONES, LA ELABORACIÓN Y PRESENTACIÓN DE ESTADOS FINANCIEROS; BASADOS EN SU RAZONAMIENTO, EFICIENCIA DEMOSTRADA, RESPALDO EN LEGISLACIÓN ESPECIALIZADA Y APLICACIÓN DE LA LEY GENERAL DE CONTABILIDAD GUBERNAMENTAL, CON LA FINALIDAD DE UNIFORMAR LOS MÉTODOS, PROCEDIMIENTOS Y PRÁCTICAS CONTABLES.

**CLASIFICADOR POR OBJETO DEL GASTO:**

PERMITIRÁ UNA CLASIFICACIÓN DE LAS EROGACIONES CONSISTENTES CON CRITERIOS INTERNACIONALES Y CON CRITERIOS CONTABLES, CLARO, PRECISO Y QUE FACILITE LA INTERRELACIÓN CON LAS CUENTAS PATRIMONIALES.

**PLAN DE CUENTAS:**

COMPRENDE LA ENUMERACIÓN DE CUENTAS ORDENADAS SISTEMATICAMENTE E IDENTIFICADAS CON NOMBRE PARA DISTINGUIR TIPO DE PARTIDA DE OTRAS, PARA LOS FINES DEL REGISTRO CONTABLE DE LAS TRANSACCIONES.

**LEY FEDERAL DE PRESUPUESTO Y RESPONSABILIDAD HACENDARIA:**

RECONOCEN AL PODER JUDICIAL DE LA FEDERACIÓN LA AUTONOMÍA PRESUPUESTARIA OTORGADA POR LA CONSTITUCIÓN, DEBIENDO EJERCER SU PRESUPUESTO CON BASE EN LOS PRINCIPIOS DE LEGALIDAD, HONESTIDAD, EFICIENCIA, EFICACIA, ECONOMÍA, RACIONALIDAD, AUSTERIDAD, TRANSPARENCIA, CONTROL, RENDICIÓN DE CUENTAS Y EQUIDAD DE GÉNERO; POR LO QUE LA FACULTA A EMITIR LAS DISPOSICIONES QUE REGULEN EL GASTO PÚBLICO BAJO DICHS PRINCIPIOS.

**ACUERDO GENERAL CONJUNTO DEL 26 DE MAYO DE 2011 EMITIDO POR EL COMITÉ COORDINADOR PARA HOMOLOGAR CRITERIOS EN MATERIA ADMINISTRATIVA E INTERINSTITUCIONAL DEL PODER JUDICIAL DE LA FEDERACIÓN, QUE REGULA EL PROCESO CONTABLE DE DICHS ORGANOS:**

TIENE POR OBJETO REGLAMENTAR, EN LOS ÓRGANOS DEL PODER JUDICIAL DE LA FEDERACIÓN, EL CUMPLIMIENTO A LO ESTABLECIDO EN LA LEY DE CONTABILIDAD GUBERNAMENTAL, EN RELACIÓN CON EL REGISTRO DE CONTABILIDAD GUBERNAMENTAL Y LA EMISIÓN DE LA INFORMACIÓN FINANCIERA, DEBIENDO OBSERVAR QUE EL REGISTRO DE LAS OPERACIONES FINANCIERAS SE REALICE CON BASE EN CRITERIOS DE HONESTIDAD, EFICIENCIA, EFICACIA, TRANSPARENCIA, CONTROL, RENDICIÓN DE CUENTAS, OPORTUNIDAD, VERACIDAD Y CONFIABILIDAD.



**NOTAS A LOS ESTADOS FINANCIEROS**  
**AL 30 DE SEPTIEMBRE DE 2021**

**NOTAS DE POLÍTICAS DE CONTABILIDAD SIGNIFICATIVAS**

**RESUMEN DE POLÍTICAS DE CONTABILIDAD**

**ACUERDO GENERAL DE ADMINISTRACIÓN I/2012 DEL 14 DE JUNIO DE 2012 EMITIDO POR EL COMITÉ DE GOBIERNO Y ADMINISTRACIÓN POR EL QUE SE REGULAN LOS PROCESOS DE PLANEACIÓN, PROGRAMACIÓN, PRESUPUESTACIÓN, EJERCICIO Y CONTABILIDAD DE LA SUPREMA CORTE DE JUSTICIA DE LA NACIÓN. VIGENTE HASTA DICIEMBRE DEL 2019**

ES DE OBSERVANCIA OBLIGATORIA PARA LAS UNIDADES RESPONSABLES DE LA SUPREMA CORTE DE JUSTICIA DE LA NACIÓN Y REGULA LA PLANEACIÓN, PROGRAMACIÓN, PRESUPUESTACIÓN, EJERCICIO Y CONTROL, SEGUIMIENTO Y EVALUACIÓN DEL PRESUPUESTO, ASÍ COMO LA CONTABILIDAD Y LOS FIDEICOMISOS DE LA SUPREMA CORTE DE JUSTICIA DE LA NACIÓN.

**ACUERDO GENERAL DE ADMINISTRACIÓN II/2019, DEL PRESIDENTE DE LA SUPREMA CORTE DE JUSTICIA DE LA NACIÓN, POR EL QUE SE ESTABLECE LAS NORMAS RELATIVAS A LA PLANEACIÓN, PROGRAMACIÓN, PRESUPUESTO, CONTABILIDAD Y EVALUACIÓN DEL GASTO DE LA SUPREMA CORTE DE JUSTICIA DE LA NACIÓN.**

ES DE OBSERVANCIA OBLIGATORIA PARA LOS ÓRGANOS Y ÁREAS DE LA SUPREMA CORTE DE JUSTICIA DE LA NACIÓN, EN MATERIA DE PLANEACIÓN, PROGRAMACIÓN, PRESUPUESTO, CONTABILIDAD, FIDEICOMISOS, CONTROL, SEGUIMIENTO Y EVALUACIÓN DEL GASTO DE LA SUPREMA CORTE DE JUSTICIA DE LA NACIÓN.

LAS UNIDADES RESPONSABLES DE LA SUPREMA CORTE DE JUSTICIA DE LA NACIÓN ADMINISTRARÁN LOS RECURSOS PÚBLICOS FEDERALES CON BASE EN CRITERIOS DE LEGALIDAD, HONESTIDAD, EFICIENCIA, EFICACIA, ECONOMÍA, RACIONALIDAD, AUSTERIDAD, TRANSPARENCIA, CONTROL, RENDICIÓN DE CUENTAS Y EQUIDAD DE GÉNERO.

**ACUERDO GENERAL DE ADMINISTRACION NUMERO XIV/2019, DEL COMITE DE GOBIERNO Y ADMINISTRACION DE LA SUPREMA CORTE DE JUSTICIA DE LA NACIÓN, DE SIETE DE NOVIEMBRE DE DOS MIL DIECINUEVE, POR EL QUE SE REGULAN LOS PROCEDIMIENTOS PARA LA ADQUISICIÓN, ARRENDAMIENTO, ADMINISTRACIÓN Y DESINCORPORACIÓN DE BIENES Y LA CONTRATACIÓN DE OBRAS Y PRESTACIÓN DE SERVICIOS REQUERIDOS POR LA SUPREMA CORTE DE JUSTICIA DE LA NACIÓN.**

EL ACUERDO GENERAL DE ADMINISTRACIÓN XIV/2019 EN SUS ARTÍCULOS 212 Y OCTAVO TRANSITORIO ESTABLECE QUE, PARA DIFERENCIAR A UN CONSUMIBLE DE UN ACTIVO, ÉSTE ÚLTIMO DEBE TENER UN COSTO UNITARIO DE ADQUISICIÓN QUE REBASE EL EQUIVALENTE A 70 UMAS. POR TANTO, LOS BIENES MUEBLES CON VALOR UNITARIO DE ADQUISICIÓN MENOR A DICHO MONTO, QUE HUBIESEN SIDO REGISTRADOS ANTES DE LA ENTRADA EN VIGOR DE ESA DISPOSICIÓN COMO BIENES DE ACTIVO FIJO, DEBEN RECLASIFICARSE COMO CONSUMIBLES, SUJETOS A DIVERSOS CONTROLES INTERNOS.

CON BASE EN LO ANTERIOR, SE IDENTIFICARON LOS BIENES INVOLUCRADOS Y, EN JUNIO DE 2021, SE REALIZÓ LA BAJA DE LOS ACTIVOS CON VALOR MENOR A 70 UMAS, POR UN IMPORTE DE \$68,219,615.50 PESOS.

**POLÍTICAS DE CONTABILIDAD:**

A CONTINUACIÓN SE RESUMEN LAS POLÍTICAS DE CONTABILIDAD MÁS SIGNIFICATIVAS, LAS CUALES HAN SIDO APLICADAS CONSISTENTEMENTE POR EL PERÍODO DEL 1 DE ENERO AL 30 DE SEPTIEMBRE DE 2021.

- A. INVERSIONES EN VALORES DE INMEDIATA REALIZACIÓN - SE REGISTRAN A SU COSTO DE ADQUISICIÓN, QUE ES SIMILAR A SU VALOR DE MERCADO. PARA LOS BANCOS SE RECONOCEN LOS INTERESES DEVENGADOS AÚN NO COBRADOS.

**NOTAS A LOS ESTADOS FINANCIEROS**  
**AL 30 DE SEPTIEMBRE DE 2021**

**NOTAS DE POLÍTICAS DE CONTABILIDAD SIGNIFICATIVAS**

**RESUMEN DE POLÍTICAS DE CONTABILIDAD**

**POLÍTICAS DE CONTABILIDAD**

B. INVERSIONES EN EL FIDEICOMISO OPERACIONAL 80687 SE RECONOCEN EN EL BALANCE GENERAL LAS INVERSIONES POR REMANENTES PRESUPUESTALES DE EJERCICIOS ANTERIORES, EN DONDE LA SCJN ES EL FIDEICOMITENTE. LAS INVERSIONES SE ENCUENTRAN VALUADAS A SU VALOR DE MERCADO ADICIONANDO EL RESULTADO NETO DE SU OPERACIÓN EN EL EJERCICIO. DICHAS INVERSIONES ESTÁN DESTINADAS A LOS FINES PARA LOS QUE FUERON CREADOS SEGÚN EL CONTRATO DEL FIDEICOMISO, LAS RESOLUCIONES DE SU COMITÉ TÉCNICO Y LAS REGLAS DE OPERACIÓN DEL FIDEICOMISO QUE SE ESTABLECEN EN EL ACUERDO GENERAL CONJUNTO 2/2006 ENTRE LA SCJN, EL CJF Y EL TEPJF (DICHO ACUERDO MODIFICA AL 2/99).

C. INVENTARIO DE BIENES DE CONSUMO - SE REGISTRAN AL COSTO DE ADQUISICIÓN INCLUYENDO EL IMPUESTO AL VALOR AGREGADO, Y SE ENCUENTRAN VALUADOS CONFORME AL MÉTODO DE COSTOS PROMEDIOS.

D. PROPIEDADES Y EQUIPO - SE ENCUENTRAN VALUADOS A SU COSTO DE ADQUISICIÓN INCLUYENDO EL IMPUESTO AL VALOR AGREGADO. EN EL CASO DE BIENES EN DESTINO, ÉSTOS SE ENCUENTRAN VALUADOS A VALOR DE UN PESO, SÓLO PARA EFECTOS DE CONTROL.

LA DEPRECIACIÓN DE LAS PROPIEDADES Y EQUIPO SE CALCULA POR EL MÉTODO DE LÍNEA RECTA, SOBRE SALDOS INICIALES MENSUALES DE LOS ACTIVOS FIJOS, DISMINUYENDO LAS BAJAS DE ACTIVO FIJO QUE HAYAN EXISTIDO EN EL MES, A LAS SIGUIENTES TASAS:

<u>CONCEPTO</u>	<u>DEPRECIACIÓN</u>	<u>AÑOS DE VIDA ÚTIL</u>
EDIFICIOS NO HABITACIONALES	3.3%	30
OTROS BIENES INMUEBLES	5%	20
MOBILIARIO Y EQUIPO DE ADMINISTRACIÓN	10%	10
EQUIPO DE CÓMPUTO Y TECNOLOGÍAS DE INFORMACIÓN	33.3%	3
EQUIPOS Y APARATOS AUDIOVISUALES	33.3%	3
CÁMARAS FOTOGRÁFICAS Y DE VIDEO	33.3%	3
OTRO MOBILIARIO Y EQUIPO EDUCACIONAL Y RECREATIVO	20%	5
EQUIPO MÉDICO Y DE LABORATORIO	20%	5
EQUIPO DE TRANSPORTE	20%	5
MAQUINARIA, OTROS EQUIPOS Y HERRAMIENTA	10%	10
SOFTWARE	33.3%	3

LA TASAS DE DEPRECIACIÓN DE LAS PROPIEDADES Y EQUIPO QUE SE UTILIZAN, SON LAS ESTABLECIDAS EN LA "GUÍA DE VIDA ÚTIL ESTIMADA Y PORCENTAJES DE DEPRECIACIÓN" EMITIDAS POR EL CONSEJO NACIONAL DE ARMONIZACIÓN CONTABLE.

**NOTAS A LOS ESTADOS FINANCIEROS**  
**AL 30 DE SEPTIEMBRE DE 2021**

**NOTAS DE POLÍTICAS DE CONTABILIDAD SIGNIFICATIVAS**

**RESUMEN DE POLÍTICAS DE CONTABILIDAD**

**POLÍTICAS DE CONTABILIDAD**

- E. INVERSIONES EN FIDEICOMISO NO OPERACIONALES - A PARTIR DEL EJERCICIO DE 2008, EL ACTIVO Y PATRIMONIO DE LOS FIDEICOMISOS NO OPERACIONALES, SE REGISTRAN EN ACTIVO NO CIRCULANTE Y PATRIMONIO DE LA SCJN.

ESTA POLÍTICA SE REFIERE A LOS FIDEICOMISOS PARA PAGO DE PENSIONES A JUBILADOS, COMERCIALIZACIÓN DE PUBLICACIONES Y PRESTACIONES MÉDICAS COMPLEMENTARIAS, REMANENTES PRESUPUESTALES, ASÍ COMO EL FIDEICOMISO FONDO NACIONAL PARA EL FORTALECIMIENTO Y MODERNIZACIÓN DE LA IMPARTICIÓN DE JUSTICIA (FONDO JURICA).

- F. PATRIMONIO - SE RECONOCE COMO PARTE DEL PATRIMONIO LOS RESULTADOS DE EJERCICIOS ANTERIORES Y EL PATRIMONIO DE LOS FIDEICOMISOS DESCRITOS EN EL INCISO ANTERIOR. EL FEBRERO DE 2020 SE REALIZÓ LA INCORPORACIÓN AL PATRIMONIO DE ESTE ALTO TRIBUNAL DE LA COLECCIÓN DE RETRATOS VIVOS Y MURALES ADQUIRIDOS MEDIANTE DONACIÓN DE LA SECRETARÍA DE LA EDUCACIÓN PÚBLICA.

- G. INGRESOS PRESUPUESTALES - SU INFORMACIÓN FINANCIERA DE EFECTÚA SOBRE LA BASE DE EFECTIVO COBRADO, CONSECUENTEMENTE, LOS INGRESOS SE RECONOCEN AL MOMENTO DE RECIBIRSE, EL IMPORTE DEL PRESUPUESTO DE EGRESOS FEDERAL ASIGNADO A LA SCJN, SE RECONOCE COMO INGRESO CUANDO SE RECIBE DE LA TESORERÍA DE LA FEDERACIÓN (TESOFE).

- H. GASTO.- EL GASTO RECONOCE LAS PARTIDAS DEL PRESUPUESTO EJERCIDO QUE NO SON CAPITALIZABLES; LOS GASTOS SE RECONOCEN CONFORME A LA FECHA DE SU REALIZACIÓN INDEPENDIEMENTE DE LA DE SU PAGO. (GASTO DEVENGADO).

- I. CUENTAS DE ORDEN - SE TIENE LA PRÁCTICA DE CONTROLAR EN ESTAS CUENTAS LA INFORMACIÓN RELEVANTE REFERENTE A CONCEPTOS COMO: OPERACIONES DE ADMINISTRACIÓN (FONAC), DEPOSITARIO (VALORES EN CUSTODIA), CONTROL DEL EJERCICIO DEL PRESUPUESTO, INGRESOS PRESUPUESTALES Y PASIVOS CONTINGENTES.

**POLÍTICAS DE FIDEICOMISOS**

A CONTINUACIÓN SE RESUMEN LAS POLÍTICAS DE LOS FIDEICOMISOS MÁS SIGNIFICATIVAS, LAS CUALES HAN SIDO APLICADAS CONSISTENTEMENTE POR EL PERÍODO DEL 1 DE ENERO AL 30 DE SEPTIEMBRE DE 2021.

- A. EN EL FIDEICOMISO 80687 DE REMANENTES PRESUPUESTALES DE EJERCICIOS ANTERIORES, SUS INVERSIONES SE RECONOCEN EN EL ESTADO DE SITUACIÓN FINANCIERA, DE LAS CUASLES SE ENCUTRAN VALUDADAS A SU VALOR DE MERCADO ADICIONANDO EL RESULTADO DE SU OPERACIÓN EN EL EJERCICIO. DICHAS INVERSIONES ESTÁN DESTINADAS A LOS FINES PARA LOS CUALES FUERON CREADOS.

- B. LA SUPREMA CORTE DE JUSTICIA DE LA NACIÓN, TIENE IMPLEMENTADO DESE 1196, LOS FIDEICOMISOS 80691 Y 80690 PARA EL PAGO DE PENSIONES COMPLEMENTARIAS A SERIDORES PÚBLICOS DE MANDO SUPERIOR DE SCJN Y MANDOS MEDIOS Y PERSONAL OPERATIVO. EL MONTO MÁXIMO DE CADA OBLIGACIÓN ESTÁ DETERMINADO POR EL CÁLCULO ACTUARIAL; A PARTIR DEL EJERCICIO FISCAL 2013 SE DECIDIÓ QUE ESTOS FIDEICOMISOS NO RECIBAN APORTACIONES PATRIMONIALES DE LA SUPREMA CORTE DE JUSTICIA DE LA NACIÓN, POR LO QUE OPERAN CON RECURSOS PROPIOS.

**NOTAS A LOS ESTADOS FINANCIEROS**  
**AL 30 DE SEPTIEMBRE DE 2021**

**NOTAS DE POLÍTICAS DE CONTABILIDAD SIGNIFICATIVAS**

**RESUMEN DE POLÍTICAS DE CONTABILIDAD**

**POLÍTICAS DE FIDEICOMISOS**

A PARTIR DEL EJERCICIO 2020, SE MODIFICÓ LA POLÍTICA PARA QUE LAS PENSIONES COMPLEMENTARIAS SE PAGARAN EN UNA PROPOCIÓN 85% CON RECURSOS PRESUPUESTALES Y EL 15% CON RECURSOS FIDEICOMITIDOS.

C. LOS SALDOS PATRIMONIALES DE LOS FIDEICOMISOS EN LOS QUE LA SUPREMA CORTE PARTICIPA COMO FIDEICOMITENTE SE PUBLICAN TRIMESTRALMENTE EN EL DIARIO OFICIAL DE LA FEDERACIÓN, EN CUMPLIMIENTO AL ARTÍCULO 12 DE LA LEY FEDERAL DE PRESUPUESTO Y RESPONSABILIDAD HACENDARIA

D. A PARTIR DEL EJERCICIO 2008, EL ACTIVO Y PATRIMONIO DE LOS FIDEICOMISOS NO OPERACIONALES, SE REGISTRAN EN ACTIVO NO CIRCULANTE Y PATRIMONIO DE LA SCJN

ESTA POLÍTICA SE REFIERE A LOS FIDEICOMISOS PARA PAGO DE PENSIONES A JUBILADOS, COMERCIALIZACIÓN DE PUBLICACIONES Y PRESTACIONES MÉDICAS COMPLEMENTARIAS, REMANENTES PRESUPUESTALES, ASÍ COMO EL FIDEICOMISO FONDO NACIONAL PARA EL FORTALECIMIENTO Y MODERNIZACIÓN DE LA IMPARTICIÓN DE JUSTICIA (FONDO JURICA)

**EVENTOS POSTERIORES AL CIERRE**

LA SUPREMA CORTE DE JUSTICIA DE LA NACIÓN, NO TIENE CONOCIMIENTO DE NINGUN EVENTO POSTERIORE RELEVANTE QUE AFECTEN ECONÓMICAMENTE SU SITUACIÓN Y QUE DEBAN REVELARSE COMO PARTE DE LOS ESTADOS FINANCIEROS.



PODER JUDICIAL DE LA FEDERACIÓN  
SUPREMA CORTE DE JUSTICIA DE LA NACIÓN

SUPREMA CORTE DE JUSTICIA DE LA NACIÓN

ESTADO ANALITICO DE INGRESOS  
DEL 1° ENERO AL 30 DE SEPTIEMBRE DE 2021  
(Cifras en Pesos)

Rubro de Ingresos	INGRESOS					Diferencia
	Estimado	Aplicaciones y Reducciones	Modificado	Devengado	Recaudado	
Impuestos	-	-	-	-	-	-
Cuotas y Aportaciones de Seguridad Social	-	-	-	-	-	-
Contribuciones de Mejoras	-	-	-	-	-	-
Derechos	-	-	-	-	-	-
Productos	-	79,529	79,529	79,529	-	-
Aprovechamientos	-	-	-	-	-	-
Ingresos por Venta de Bienes, Prestaciones de Servicios y Otros Ingresos	-	-	-	-	-	-
Participaciones, Aportaciones, Convenios, Incentivos Derivados de la Colaboración Fiscal y Fondos Distintos de Aportaciones	-	-	-	-	-	-
Transferecias, Asignaciones, Subsidios y Subvenciones, y Pensiones Jubilaciones	3,532,068,637	-	3,532,068,637	3,532,068,637	3,532,068,637	-
Ingresos Derivados de Financiamientos	-	-	-	-	-	-
<b>TOTAL</b>	<b>3,532,068,637</b>	<b>79,529</b>	<b>3,532,148,166</b>	<b>3,532,068,637</b>	<b>3,532,068,637</b>	<b>-</b>
				<b>Ingresos Excedentes</b>		<b>-</b>

Estado Analítico de Ingresos por Fuente de Financiamiento	INGRESOS					Diferencia
	Estimado	Aplicaciones y Reducciones	Modificado	Devengado	Recaudado	
<b>Ingresos del Poder Ejecutivo Federal o Estatal y de los Municipios</b>	-	-	-	-	-	-
Impuestos	-	-	-	-	-	-
Cuotas de Aportaciones de Seguridad Social	-	-	-	-	-	-
Contribuciones de Mejoras	-	-	-	-	-	-
Derechos	-	-	-	-	-	-
Productos	-	-	-	-	-	-
Aprovechamientos	-	-	-	-	-	-
Participaciones, Aportaciones, Convenios, Incentivos Derivados de la Colaboración Fiscal y Fondos Distintos de Aportaciones	-	-	-	-	-	-
Transferecias, Asignaciones, Subsidios y Subvenciones, y Pensiones Jubilaciones	-	-	-	-	-	-
<b>Ingresos de los Entes Públicos de los Poderes Legislativo y Judicial, de los Órganos Autónomos del Sector Paraestatal o Paramunicipal, así como de las Empresas Productivas del Estado</b>	<b>3,532,068,637</b>	<b>79,529</b>	<b>3,532,148,166</b>	<b>3,532,148,166</b>	<b>3,532,068,637</b>	<b>-</b>
Cuotas y Aportaciones de Seguridad Social	-	-	-	-	-	-
Productos	-	79,529	79,529	79,529	-	-
Ingresos por Venta de Bienes Prestación de Servicios y Otros Ingresos	-	-	-	-	-	-
Transferecias, Asignaciones, Subsidios y Subvenciones, y Pensiones Jubilaciones	3,532,068,637	-	3,532,068,637	3,532,068,637	3,532,068,637	-
<b>Ingresos Derivados de Financiamiento</b>	<b>-</b>	<b>-</b>	<b>-</b>	<b>-</b>	<b>-</b>	<b>-</b>
Ingresos Derivados de Financiamiento	-	-	-	-	-	-
<b>TOTAL</b>	<b>3,532,068,637</b>	<b>79,529</b>	<b>3,532,148,166</b>	<b>3,532,148,166</b>	<b>3,532,068,637</b>	<b>-</b>
				<b>Ingresos Excentos</b>		<b>-</b>

**MAESTRO RODRIGO CERVANTES LAING**  
**DIRECTOR GENERAL DE PRESUPUESTO Y CONTABILIDAD**

"Bajo protesta de decir verdad declaramos que los Estados Financieros y sus notas, son razonablemente correctos y son responsabilidad del emisor"



PODER JUDICIAL DE LA FEDERACIÓN  
SUPREMA CORTE DE JUSTICIA DE LA NACIÓN

**SUPREMA CORTE DE JUSTICIA DE LA NACIÓN**  
**DIRECCION GENERAL DE PRESUPUESTO Y CONTABILIDAD**  
**ESTADO DEL EJERCICIO DEL PRESUPUESTO**  
**AL 30 DE SEPTIEMBRE DEL 2021**

PARTIDA	1 ORIGINAL	2 AMPLIACIONES	3 REDUCCIONES	4 NETO	5 MODIFICADO	6 COMPROMISO	7 EJERCIDO	8 DISPONIBLE
11301 SUELDOS BASE	712,976,597.00	66,602,026.58	38,064,130.68	28,537,895.90	741,514,492.90	185,244,390.65	554,833,337.84	1,446,764.41
1100 R AL PERSONAL DE CARACTER PERMANENTE	712,976,597.00	66,602,026.58	38,064,130.68	28,537,895.90	741,514,492.90	185,244,390.65	554,833,337.84	1,446,764.41
12101 HONORARIOS	8,050,000.00	21,819,272.91	19,149,846.43	2,669,426.48	10,719,426.48	0.00	8,133,865.91	2,585,560.57
12201 SUELDOS BASE AL PERSONAL EVENTUAL	23,373,017.00	23,785,910.75	31,859,206.26	8,073,295.51	15,299,721.49	0.00	7,276,149.07	8,023,572.42
1200 R AL PERSONAL DE CARACTER TRANSITORIO	31,423,017.00	45,605,183.66	51,009,082.69	5,403,869.03	26,019,147.97	0.00	15,410,014.98	10,609,132.99
13101 PRIMA QNAL AÑOS SERV EFECTIVOS PRESTADOS	34,957,890.00	31,962,091.88	36,752,572.62	4,790,480.74	30,167,409.26	7,334,506.46	21,754,821.70	1,038,081.10
13201 PRIMAS DE VACACIONES Y DOMINICAL	55,964,026.00	4,807,957.76	3,500,937.52	1,307,020.24	57,271,046.24	28,481,393.70	28,769,351.24	20,301.30
13202 GRATIFICACION DE FIN DE AÑO	320,114,227.00	30,603,266.71	20,244,726.17	10,358,540.54	330,472,767.54	322,344,732.87	7,625,986.39	502,048.28
13301 REMUNERACIONES POR HORAS EXTRAORDINARIAS	1,300,000.00	0.00	974,997.00	974,997.00	325,003.00	325,003.00	0.00	0.00
1300 REMUNERACIONES ADICIONALES Y ESPECIALES	412,336,143.00	67,373,316.35	61,473,233.81	5,900,083.04	418,236,226.04	358,355,636.03	58,150,159.33	1,560,430.68
14101 APORTACIONES AL ISSSTE	123,754,217.00	28,632,039.84	28,051,796.75	580,243.09	124,334,460.09	31,160,340.58	92,751,359.62	422,759.89
14105 A SEGURO CESANTIA EN EDAD AVANZADA/VEJEZ	33,367,710.00	3,425,922.54	2,893,500.04	532,422.50	33,900,132.50	8,508,552.26	25,358,151.74	33,428.50
14201 APORTACIONES AL FOVISSSTE	52,547,575.00	5,422,254.06	4,559,549.52	862,704.54	53,410,279.54	13,399,171.62	39,933,735.39	77,372.53
14301 APORT SISTEMA DE AHORRO PARA EL RETIRO	21,019,030.00	2,160,034.72	1,824,785.43	335,249.29	21,354,279.29	5,359,668.90	15,973,494.13	21,116.26
14302 DEPOSITOS PARA EL AHORRO SOLIDARIO	39,965,087.00	37,988,245.84	40,383,577.32	2,395,331.48	37,569,755.52	9,401,842.38	27,847,437.54	320,475.60
14401 CUOTAS P/EL SEGURO DE VIDA DEL PERSONAL	16,525,321.00	3,018,836.58	1,184,081.11	1,834,755.47	18,360,076.47	4,748,057.85	13,589,434.27	22,584.35
14403 CUOTAS PARA EL SEGURO DE GASTOS MEDICOS	9,623,825.00	78,285.91	9,623,825.00	9,545,539.09	78,285.91	0.00	78,285.91	0.00
14404 CUOTAS SEGURO SEPARACION INDIVIDUALIZADO	171,371,747.00	80,644,274.73	17,117,474.51	63,526,800.22	234,898,547.22	57,705,353.06	176,805,403.05	387,791.11
14405 CUOTAS P/EL SEGURO COLECTIVO DE RETIRO	513,959.00	540,161.83	524,392.84	15,768.99	529,727.99	131,823.08	393,637.70	4,267.21
1400 SEGURIDAD SOCIAL	468,688,471.00	161,910,056.05	106,102,882.53	55,747,073.53	524,435,544.53	130,414,809.73	392,730,939.35	1,289,795.45



PODER JUDICIAL DE LA FEDERACIÓN  
SUPREMA CORTE DE JUSTICIA DE LA NACIÓN

**SUPREMA CORTE DE JUSTICIA DE LA NACIÓN**  
**DIRECCION GENERAL DE PRESUPUESTO Y CONTABILIDAD**  
**ESTADO DEL EJERCICIO DEL PRESUPUESTO**  
**AL 30 DE SEPTIEMBRE DEL 2021**

PARTIDA	1 ORIGINAL	2 AMPLIACIONES	3 REDUCCIONES	4 NETO	5 MODIFICADO	6 COMPROMISO	7 EJERCIDO	8 DISPONIBLE
15201 INDEMNIZACIONES P/ACCIDENTES TRABAJO	5,212,865.00	1.00	5,212,866.00	5,212,865.00-	0.00	0.00	0.00	0.00
15301 PRESTACIONES DE RETIRO	197,058,852.00	126,147,482.13	128,591,717.17	2,444,235.04-	194,614,616.96	57,533,014.44	117,459,555.53	19,242,046.99
15401 PREST ESTABLECIDAS COND GRALES TRABAJO	239,574,929.00	33,996,358.34	47,306,573.69	13,310,215.35-	226,264,713.65	92,836,117.10	132,707,567.74	711,028.81
15402 COMPENSACION GARANTIZADA	963,855,576.00	57,850,050.02	67,380,074.10	9,530,024.08-	954,325,551.92	238,933,377.83	713,772,684.44	1,559,489.65
15403 ASIGNACIONES ADICIONALES AL SUELDO	535,641,971.00	55,206,837.57	44,590,402.31	10,616,435.26	546,258,406.26	181,457,138.29	363,502,139.96	1,299,128.01
15405 COMPENSACION DE APOYO	337,872,755.00	45,040,464.85	20,019,665.37	25,020,799.48	362,893,554.48	90,371,494.40	271,455,326.86	1,116,733.22
15501 APOYOS A LA CAPACITACION DE LOS SERV PUB	7,057,124.00	135,626.12	135,626.12	0.00	7,057,124.00	2,022,133.00	3,799,827.90	1,185,163.10
15901 OTRAS PRESTACIONES	102,786,461.00	64,411,714.34	89,253,385.46	24,841,671.12-	77,944,789.88	48,322,311.64	15,896,707.31	13,865,770.93
15902 PAGO POR RIESGO	7,039,087.00	7,515.75	2,507.34	5,008.41	7,044,095.41	0.00	7,044,095.41	0.00
1500 OTRAS PRESTACIONES SOCIALES Y ECONOMICAS	2,396,099,620.00	382,796,050.12	402,492,617.50	19,696,767.44-	2,376,402,852.56	711,365,586.70	1,625,637,905.15	38,979,360.71
16101 INCREMENTOS A LAS PERCEPCIONES	65,084,416.00	2.00	65,084,418.00	65,084,416.00-	0.00	0.00	0.00	0.00
16102 CREACION DE PLAZAS	22,500,000.00	30,306,536.21	30,306,536.21	0.00	22,500,000.00	0.00	0.00	22,500,000.00
1600 PREVISIONES	87,584,416.00	30,306,538.21	30,306,538.21	65,084,416.00-	22,500,000.00	0.00	0.00	22,500,000.00
1000 SERVICIOS PERSONALES	4,109,108,264.00	754,593,170.97	754,593,170.97	0.00	4,109,108,264.00	1,385,960,423.11	2,646,762,356.65	76,385,484.24
21101 MATERIALES Y UTILES DE OFICINA	3,805,845.00	1,066,742.82	1,564,706.22	497,963.40-	3,307,881.60	1,370,304.29	922,584.77	1,014,992.54
21201 MAT/UTILES DE IMPRESION/REPRODUCCION	2,918,676.00	820,095.87	3,232,746.44	2,412,650.57-	506,025.43	494,160.00	11,316.10	549.33
21401 MAT/UT CONSUM P/PROCESAMIENTO EN EQ/BIENES INF	11,256,850.00	7,791,842.88	14,162,955.27	6,371,112.39-	4,885,737.61	1,167,573.50	428,387.31	3,289,776.80
21501 MATERIAL DE APOYO INFORMATIVO	3,634,554.00	936,215.82	393,880.38	542,335.44	4,176,889.44	2,750,904.45	1,049,900.55	376,084.44
21601 MATERIAL DE LIMPIEZA	4,886,726.00	1,681,784.40	3,295,716.97	1,613,932.57-	3,272,793.43	1,504,479.53	645,636.80	1,122,677.10
21701 MAT/SUM P/CENDI Y ESTANCIA INFANTIL	120,000.00	195,025.00	55,000.00	140,025.00	260,025.00	0.00	214,787.46	45,237.54
2100 MAT ADMON/EMISION DOCUMENTOS/ARTS OF	26,622,651.00	12,491,706.79	22,705,005.28	10,213,298.49-	16,409,352.51	7,287,421.77	3,272,612.99	5,849,317.75
22104 PROD ALIMENTICIOS P/PERS EN INST DE SCJN	28,688,406.00	16,057,753.09	30,154,681.53	14,096,928.44-	14,591,477.56	196,496.68	8,495,165.49	5,899,815.39

XZBk6PmJwPdbi9m7BaVAgmT6GQZ13pdmEwK0g



PODER JUDICIAL DE LA FEDERACIÓN  
SUPREMA CORTE DE JUSTICIA DE LA NACIÓN

**SUPREMA CORTE DE JUSTICIA DE LA NACIÓN**  
**DIRECCION GENERAL DE PRESUPUESTO Y CONTABILIDAD**  
**ESTADO DEL EJERCICIO DEL PRESUPUESTO**  
**AL 30 DE SEPTIEMBRE DEL 2021**

PARTIDA	1 ORIGINAL	2 AMPLIACIONES	3 REDUCCIONES	4 NETO	5 MODIFICADO	6 COMPROMISO	7 EJERCIDO	8 DISPONIBLE
22106 PROD ALIM P/PERS DERIVADO ACT EXTR	1,435,784.00	449,752.05	711,640.74	261,888.69-	1,173,895.31	0.00	87,353.83	1,086,541.48
22301 UTENSILIOS P/EL SERVICIO DE ALIMENTACION	1,000,769.00	2,355,978.44	339,482.16	2,016,496.28	3,017,265.28	1,133,638.71	987,538.47	126,088.10
2200 ALIMENTOS Y UTENSILIOS	31,124,959.00	18,863,483.58	31,205,804.43	12,342,320.85-	18,782,638.15	2,189,135.39	9,570,057.79	7,112,444.97
24101 PRODUCTOS MINERALES NO METALICOS	28,226.00	0.00	0.00	0.00	28,226.00	0.00	6,300.89	21,925.11
24201 CEMENTO Y PRODUCTOS DE CONCRETO	55,500.00	0.00	0.00	0.00	55,500.00	0.00	2,630.40	52,869.60
24301 CAL, YESO Y PRODUCTOS DE YESO	98,140.00	1,525.01	0.00	1,525.01	99,665.01	0.00	25,328.21	74,336.80
24401 MADERA Y PRODUCTOS DE MADERA	399,703.00	0.00	0.00	0.00	399,703.00	2,262,685.82	2,330.44	124,686.74
24501 VIDRIO Y PRODUCTOS DE VIDRIO	90,640.00	10,568.34	0.00	10,568.34	101,208.34	0.00	26,848.94	74,359.40
24601 MATERIAL ELECTRICO Y ELECTRONICO	1,403,576.00	46,180.52	413,271.77	367,091.25-	1,036,484.75	280,318.20	210,182.78	545,983.77
24701 ARTICULOS METALICOS PARA LA CONSTRUCCION	299,819.00	339.00	0.00	339.00	300,158.00	0.625.00	154,402.93	135,130.07
24801 MATERIALES COMPLEMENTARIOS	83,824.00	19,674.04	2,547.95	17,126.09	100,950.09	0.00	27,876.25	73,073.84
24901 OTROS MAT/ART DE CONSTRUCCION/REPARACION	952,333.00	351,296.14	381,177.00	29,880.86-	922,452.14	144,146.94	229,335.47	548,969.73
2400 MAT/ARTICULOS CONSTRUCCION/REPARACION	3,411,761.00	429,583.05	786,986.72	367,413.67-	3,044,347.33	707,775.96	685,236.31	1,651,335.06
25301 MEDICINAS Y PRODUCTOS FARMACEUTICOS	2,782,891.00	2,845.00	4,529.85	1,684.85-	2,781,206.15	175,587.93	15,555.05	2,590,063.17
25401 MAT/ACCESORIOS/SUMINISTROS MEDICOS	25,433,491.00	15,801,819.45	31,658,849.20	15,857,029.75-	9,576,461.25	3,872,525.92	1,873,629.15	3,830,306.18
25501 MAT/ACCESORIOS/SUMINISTROS LABORATORIO	280,630.00	44,466.56	150,328.60	105,862.04-	174,767.96	73,175.19	29,429.09	72,163.68
2500 PROD QUIMICOS/FARMACEUTICOS/LABORATORIO	28,497,012.00	15,849,131.01	31,813,707.65	15,964,576.64-	12,532,435.36	4,121,289.04	1,918,613.29	6,492,533.03
26103 COMBUSTIBLES, LUBRICANTES Y ADITIVOS	6,506,460.00	319,883.16	1,018,539.54	698,656.38-	5,807,803.62	1,944,819.69	3,672,680.38	190,303.55
26105 COMB/LUB/AD P/MAQ/SERV ADMINISTRATIVOS	88,601.00	6,000.00	21,942.04	15,942.04-	72,658.96	0.00	25,617.89	47,041.07
2600 COMBUSTIBLES, LUBRICANTES Y ADITIVOS	6,595,061.00	325,883.16	1,040,481.58	714,598.42-	5,880,462.58	1,944,819.69	3,698,298.27	237,344.62
27101 VESTUARIO Y UNIFORMES	1,303,870.00	945,603.94	328,619.94	616,984.00	1,920,854.00	873,408.57	13,445.00	1,034,000.43





PODER JUDICIAL DE LA FEDERACIÓN  
SUPREMA CORTE DE JUSTICIA DE LA NACIÓN

**SUPREMA CORTE DE JUSTICIA DE LA NACIÓN**  
**DIRECCION GENERAL DE PRESUPUESTO Y CONTABILIDAD**  
**ESTADO DEL EJERCICIO DEL PRESUPUESTO**  
**AL 30 DE SEPTIEMBRE DEL 2021**

PARTIDA	1 ORIGINAL	2 AMPLIACIONES	3 REDUCCIONES	4 NETO	5 MODIFICADO	6 COMPROMISO	7 EJERCIDO	8 DISPONIBLE
27201 PRENDAS DE PROTECCION PERSONAL	658,703.00	2,212,037.48	307.11	2,211,730.37	2,870,433.37	1,833,050.06	1,037,722.37	29,660.94
27401 PRODUCTOS TEXTILES	285,705.00	200,000.00	202,000.00	2,000.00-	283,705.00	0.00	0.00	283,705.00
27501 BCOS/O PROD TEXTILES/EXCEPTO P VESTIR	53,561.00	7,496.00	52,507.02	45,011.02-	8,549.98	0.00	1,019.98	7,530.00
2700 VESTUARIO/BCOS/PRENDAS PROT/ART DEPOS	2,301,839.00	3,365,137.42	530,494.07	2,781,703.35	5,083,542.35	2,816,458.63	1,052,187.35	1,354,896.37
29101 HERRAMIENTAS MENORES	289,118.00	1,235,866.13	483,823.53	752,042.60	1,041,160.60	238,086.02	291,628.37	521,446.21
29201 REFACCIONES Y ACCESORIOS MENORES DE EDIF	688,740.00	46,331.62	101,811.53	55,479.91-	633,260.09	1,985.00	186,575.18	424,699.91
29301 REFACC Y ACCES MENORES MOB EQ ADMON EDUC	459,424.00	878,277.19	61,795.92	816,481.27	1,275,905.27	239,356.80	792,391.70	274,156.77
29401 REFACCIONES/ACCS P/EQ COMPUTO/TELECOMUNICACIONES	548,827.00	981,481.63	356,413.72	625,067.91	1,173,894.91	239,947.62	443,441.09	440,506.20
29601 REFACS/ACS MENORES EQUIPO DE TRANSPORTE	50,800.00	13,311.08	52.00	13,259.08	64,059.08	0.00	32,246.54	31,812.54
2900 HMTAS/REFACCIONES/ACCESORIOS MENORES	2,036,909.00	3,155,267.65	1,003,896.70	2,151,370.95	4,188,279.95	239,375.44	1,746,282.88	1,692,621.63
2000 MATERIALES Y SUMINISTROS	100,590,192.00	54,480,192.66	89,149,326.43	34,669,133.77-	65,921,058.23	19,587,275.92	21,943,288.88	24,390,493.43
31101 SERVICIO DE ENERGIA ELECTRICA	26,006,400.00	14,205,805.00	24,421,264.00	10,215,459.00-	15,790,941.00	0.00	11,690,941.00	4,100,000.00
31201 SERVICIO DE GAS	617,181.00	387,182.20	532,534.36	145,352.16-	471,828.84	0.00	64,553.80	407,275.04
31301 SERVICIO DE AGUA	3,494,498.00	1,238,348.45	2,610,594.45	1,372,246.00-	2,122,252.00	0.00	1,531,388.09	590,863.91
31401 SERVICIO TELEFONICO CONVENCIONAL	802,016.00	435,492.28	26,089.15	409,403.13	1,211,419.13	305,114.32	880,217.40	26,087.41
31501 SERVICIO DE TELEFONIA CELULAR	1,199,772.00	449,795.83	281,135.83	168,660.00	1,368,432.00	403,977.79	935,014.38	29,439.83
31601 SERVICIO DE RADIOLOCALIZACION	614,352.00	34,886.60	38,075.95	3,189.35-	611,162.65	148,825.95	446,473.45	15,863.25
31603 SERVICIO DE INTERNET	1,592,757.00	501,317.90	759,488.13	258,170.23-	1,334,586.77	312,559.90	712,370.52	309,656.35
31701 SERV COND SEÑALES ANALOGICAS/DIGITALES	113,932,580.00	659,871.10	13,575,388.32	12,915,517.22-	101,017,062.78	23,903,665.83	76,904,772.04	208,624.91
31801 SERVICIO POSTAL	3,696,000.00	1,135,267.19	2,898,889.02	1,763,621.83-	1,932,378.17	742,313.63	618,362.84	571,701.70
31902 CONTRATACION DE OTROS SERVICIOS	16,346,454.00	1,281,981.37	5,082,539.32	3,800,557.95-	12,545,896.05	3,890,570.82	7,757,008.84	898,316.39
31904 SERVICIOS INTEGRALES DE INFRAESTRUCTURA DE COMPUTO	26,660,550.00	0.00	2,745.10	2,745.10-	26,657,804.90	6,998,251.64	19,412,277.63	247,275.63



PODER JUDICIAL DE LA FEDERACIÓN  
SUPREMA CORTE DE JUSTICIA DE LA NACIÓN

SUPREMA CORTE DE JUSTICIA DE LA NACIÓN  
DIRECCION GENERAL DE PRESUPUESTO Y CONTABILIDAD  
ESTADO DEL EJERCICIO DEL PRESUPUESTO  
AL 30 DE SEPTIEMBRE DEL 2021

PARTIDA	1 ORIGINAL	2 AMPLIACIONES	3 REDUCCIONES	4 NETO	5 MODIFICADO	6 COMPROMISO	7 EJERCIDO	8 DISPONIBLE
<b>3100 SERVICIOS BASICOS</b>	194,962,560.00	20,329,947.92		29,898,795.71-	165,063,764.29	36,735,279.88	120,953,379.99	7,405,104.42
<b>32201 ARRENDAMIENTO DE EDIFICIOS Y LOCALES</b>	1,701,337.00	150,000.00	943,782.48	793,782.48-	907,554.52	6,442.45	546,112.07	115,000.00
<b>32301 ARRENDAMIENTO EQUIPO/BIENES INFORMATICOS</b>	117,285,043.00	17,401,514.80	67,359,949.89	49,958,435.09-	67,326,607.91	24,082,430.31	39,053,109.47	4,191,068.13
<b>32303 ARRENDAMIENTO DE EQUIPO DE TELECOMUNICACIONES</b>	245,640.00	238,984.80	0.00	238,984.80	484,624.80	1,156.20	363,468.60	0.00
<b>32505 ARRENDAMIENTO VEHIC TERRESTRES P/S PUB</b>	17,748,000.00	14,388,251.73	29,740,524.52	15,352,272.79-	2,395,727.21	2,395,727.21	0.00	0.00
<b>32701 PATENTES, DERECHOS DE AUTOR, REGALIAS Y OTROS</b>	60,370,188.00	136,884,009.55	129,641,818.27	7,242,191.28	67,612,379.28	6,222,229.79	26,278,630.87	35,131,518.62
<b>3200 SERVICIOS DE ARRENDAMIENTO</b>	197,350,208.00	169,062,760.88		58,623,314.28-	138,726,893.72	33,037,985.96	66,241,321.01	39,437,586.75
<b>33104 OTRAS ASESORIAS P/OPERACION DE PROGRAMAS</b>	61,600.00	4,352,200.00	2,810,000.00	1,542,200.00	1,603,800.00	9,716.00	23,200.00	1,510,884.00
<b>33105 SERV RELACIONADOS C/PROC JURISDICCIONALES</b>	400,000.00	350,000.00	500,000.00	150,000.00-	250,000.00	0.00	0.00	250,000.00
<b>33301 SERV DE DESARROLLO DE APLICACIONES INFORMATICAS</b>	39,430,438.00	114,164,605.07	111,272,578.55	2,892,026.52	42,322,464.52	12,334,965.56	10,348,072.01	19,139,426.95
<b>33304 SERVICIOS DE MANTTO DE APLICACIONES INFORMATICAS</b>	868,576.00	1,886.00	27,342.00	25,456.00-	843,120.00	54,750.84	86,475.68	701,893.48
<b>33401 SERVICIOS P/CAPACITACION SERV PUBLICOS</b>	5,000,000.00	28,012.00	56,024.00	28,012.00-	4,971,988.00	1,394,049.20	1,401,576.40	2,176,362.40
<b>33501 ESTUDIOS E INVESTIGACIONES</b>	14,244,070.00	4,678,516.18	501,211.76	4,177,304.42	18,421,374.42	10,370,643.64	5,286,798.81	2,763,931.97
<b>33601 SERVICIOS RELACIONADOS CON TRADUCCIONES</b>	828,400.00	1,395,004.00	22,100.00	1,372,904.00	2,201,304.00	1,450,273.84	628,004.47	123,025.69
<b>33602 OTROS SERVICIOS COMERCIALES</b>	351,841.00	8,142,100.85	6,117,642.29	2,024,458.56	2,376,299.56	2,088,605.35	51,681.63	236,012.58
<b>33604 IMP/ELAB MAT INF DERIVADO OP/ADMN SCJN</b>	12,002,585.00	6,094,571.94	5,398,158.80	696,413.14	12,698,998.14	8,704,314.48	1,551,379.58	2,443,304.08
<b>33605 INF MEDIOS MASIVOS D OP/ADMN DE LA SCJN</b>	360,000.00	190,000.00	0.00	190,000.00	550,000.00	0.00	442,144.82	107,855.18
<b>33606 SERVICIOS DE DIGITALIZACION</b>	11,176,509.00	4,273,249.09	13,055,542.75	8,782,293.66-	2,394,215.34	981,167.10	1,245,986.49	167,061.75
<b>33801 SERVICIOS DE VIGILANCIA</b>	84,494,974.00	110,987,334.26	93,397,048.92	17,590,285.34	102,085,259.34	38,360,993.11	59,941,876.11	3,782,390.12
<b>33901 SUBCONTRATACION DE SERVICIOS C/TERCEROS</b>	1,313,740.00	529,401.04	807,701.04	278,300.00-	1,035,440.00	75,798.56	419,056.71	540,584.73



PODER JUDICIAL DE LA FEDERACIÓN  
SUPREMA CORTE DE JUSTICIA DE LA NACIÓN

**SUPREMA CORTE DE JUSTICIA DE LA NACIÓN**  
**DIRECCION GENERAL DE PRESUPUESTO Y CONTABILIDAD**  
**ESTADO DEL EJERCICIO DEL PRESUPUESTO**  
**AL 30 DE SEPTIEMBRE DEL 2021**

PARTIDA	1 ORIGINAL	2 AMPLIACIONES	3 REDUCCIONES	4 NETO	5 MODIFICADO	6 COMPROMISO	7 EJERCIDO	8 DISPONIBLE
3300 SERV PROF/CIENTIFICOS/TECNICOS/OTR SER	170,532,733.00	255,186,880.43	233,965,350.11	21,221,530.32	191,754,263.32	76,365,277.68	81,426,252.71	33,942,732.93
34101 SERVICIOS BANCARIOS Y FINANCIEROS	1,551,600.00	7,748,237.15	685,003.87	7,063,233.28	8,614,833.28	4,838,498.16	2,731,879.73	1,054,455.39
34501 SEGUROS DE BIENES PATRIMONIALES	10,355,954.00	692,807.87	692,807.87	0.00	10,355,954.00	0.00	766,519.41	9,589,434.59
34701 FLETES Y MANIOBRAS	3,220,590.00	1,360,856.24	2,178,717.84	817,861.60-	2,402,728.40	1,100,754.50	1,157,041.22	84,932.68
3400 SERVS FINANCIEROS/BANCARIOS/COMERCIALES	15,128,144.00	9,801,901.26	3,656,533.58	6,245,371.68	21,373,515.68	5,989,252.66	4,655,440.36	10,728,822.66
35101 MANTENIMIENTO/CONSERVACION DE INMUEBLES	22,624,825.00	15,978,860.03	7,072,384.49	8,906,475.54	31,531,300.54	10,022,118.87	9,589,671.57	11,259,510.10
35201 MANTTO/CONSERVACION MOB/EQ ADMON	18,762,613.00	6,767,449.65	6,514,194.95	253,254.70	19,015,867.70	4,431,502.19	7,019,104.91	7,595,260.60
35301 MANTTO/CONSERVACION BIENES INFORMATICOS	24,532,838.00	9,599,573.51	14,377,146.72	4,777,573.21-	19,755,264.79	3,922,366.02	12,718,069.59	3,114,829.18
35501 MANTTO/CONSERVACION VEHICULOS TERRESTRES	4,658,010.00	551,945.97	129,736.97	422,209.00	5,080,219.00	827,864.55	3,346,107.50	906,246.95
35801 SERVICIOS DE LAVANDERIA/LIMPIEZA/HIGIENE	31,338,415.00	17,900,273.24	15,234,798.14	2,665,475.10	34,003,890.10	8,244,765.34	24,462,539.71	786,585.05
35901 SERVICIO DE JARDINERIA Y FUMIGACION	3,729,029.00	392,244.29	600,336.18	208,091.89-	3,520,937.11	678,784.40	2,410,899.94	431,252.77
3500 SERV INSTAL/REP/MANTTO/CONSERVACION	105,645,730.00	51,190,346.69	3,023,597.43	7,261,749.24	112,907,479.24	29,267,401.37	59,546,393.22	24,093,684.65
36101 DIF MENSAJES S/PROG/ACT GUBERNAMENTALES	15,000,004.00	117,107.00	2,799,738.60	2,682,631.60-	12,317,372.40	1,554,074.53	1,798,684.14	8,964,613.73
36901 SERVICIOS RELAC CON MONITOREO EN MEDIOS MASIVOS	1,116,000.00	880,418.50	939,764.00	59,345.50-	1,056,654.50	134,618.00	100,963.50	821,073.00
3600 SERV COMUNICACION SOCIAL/PUBLICIDAD	16,116,004.00	997,525.50	3,738,502.80	2,741,977.10-	13,374,026.90	1,688,692.53	1,899,647.64	9,785,686.73
37104 PASAJES AER NAL P/S PUB DESEM COM/FUN OF	2,500,000.00	1,715,458.65	3,271,301.80	1,555,843.15-	944,156.85	9,259.00	144,648.35	790,249.50
37106 PASAJES AER INTERNAL S P DESE COM/FUN OF	600,000.00	576,394.40	733,432.40	157,038.00-	442,962.00	0.00	27,235.00	415,727.00
37204 PASAJES TER NAL P/S PUB DESEM COM/FUN OF	1,000,000.00	583,777.35	816,751.91	232,974.56-	767,025.44	0.00	168,650.93	598,374.51
37206 PASAJES TER INT P/S PUB DESEM COM/FUN OF	55,000.00	57,400.00	71,800.00	14,400.00-	40,600.00	0.00	0.00	40,600.00
37207 PASAJES TERRESTRES NACIONALES X MEDIO ELECTRONICO	950,000.00	0.00	0.00	0.00	950,000.00	0.00	710,127.67	239,872.33



PODER JUDICIAL DE LA FEDERACIÓN  
SUPREMA CORTE DE JUSTICIA DE LA NACIÓN

SUPREMA CORTE DE JUSTICIA DE LA NACIÓN  
DIRECCION GENERAL DE PRESUPUESTO Y CONTABILIDAD  
ESTADO DEL EJERCICIO DEL PRESUPUESTO  
AL 30 DE SEPTIEMBRE DEL 2021

PARTIDA	1 ORIGINAL	2 AMPLIACIONES	3 REDUCCIONES	4 NETO	5 MODIFICADO	6 COMPROMISO	7 EJERCIDO	8 DISPONIBLE
37504 VIATICOS NAL P/S PUB DESEM COM/FUN OF	2,100,000.00	2,233,190.99	2,791,956.37	558,765.38-	1,541,234.62	0.00	139,199.44	1,402,035.18
37602 VIATICOS EXTR P/S PUB DESEM COM/FUN OF	500,000.00	521,723.00	652,066.00	130,343.00-	369,657.00	0.00	0.00	369,657.00
37801 SER INT AP PERS FIS/MO AJENAS AL PJF	4,000,000.00	3,911,200.00	5,896,800.00	1,985,600.00-	2,014,400.00	0.00	0.00	2,014,400.00
3700 SERVICIOS DE TRASLADO Y VIATICOS	11,705,000.00	9,599,144.39	14,234,106.49	4,634,964.09-	7,070,035.91	9,259.00	1,189,861.39	5,870,915.52
38201 GASTOS DE ORDEN SOCIAL	3,561,975.00	463,903.00	341,900.00	122,003.00	3,683,978.00	0.00	638,204.45	3,045,773.55
38301 CONGRESOS Y CONVENCIONES	10,118,731.00	13,624,544.76	17,025,809.46	3,401,264.70-	6,717,466.30	2,755,560.77	928,970.01	3,732,935.52
38401 EXPOSICIONES	75,000.00	11,000.00	68,500.00	57,500.00-	17,500.00	0.00	0.00	17,500.00
38501 GTOS P/ALIMENTACION SERVIDORES PUBLICOS	6,301,777.00	2,141,027.16	3,042,116.85	901,089.69-	5,400,687.31	0.00	2,751,290.84	2,649,396.47
3800 SERVICIOS OFICIALES	20,057,483.00	16,240,474.92	20,476,386.41	4,237,851.39-	15,819,631.61	2,055,560.77	4,318,465.30	9,445,605.54
39101 FUNERALES Y PAGAS DE DEFUNCION	2,200,000.00	2,229,726.00	2,229,726.00	0.00	2,200,000.00	0.00	1,974,356.78	225,643.22
39202 OTROS IMPUESTOS Y DERECHOS	2,008,277.00	928,012.30	369,047.50	558,964.80	2,567,241.80	13,005.04	2,034,857.03	409,379.73
39801 IMPUESTO SOBRE NOMINAS	95,976,891.00	9,533,903.61	10,137,301.99	603,398.38-	95,373,492.62	35,060,615.71	60,282,536.09	30,340.82
3900 OTROS SERVICIOS GENERALES	100,185,168.00	12,691,641.91	12,736,075.49	44,433.58-	100,140,734.42	35,183,620.75	64,291,749.90	665,363.77
3000 SERVICIOS GENERALES	831,683,030.00	545,100,623.90	610,553,308.81	65,452,684.91-	766,230,345.09	220,332,330.60	404,522,511.52	141,375,502.97
43901 SUBSIDIO P/CAPACITACION/PRACTICAS PROFESION/BECAS	3,300,000.00	0.00	0.00	0.00	3,300,000.00	0.00	1,483,715.11	1,816,284.89
4300 SUBSIDIOS Y SUBVENCIONES	3,300,000.00	0.00	0.00	0.00	3,300,000.00	0.00	1,483,715.11	1,816,284.89
44101 GTOS REL/ACT CULT/DEPORTIVAS/AYUDA EXTR	8,693,632.00	5,829,652.99	7,377,046.50	1,547,393.51-	7,146,238.49	85,964.70	2,147,097.36	4,913,176.43
44106 COMPENSACIONES POR SERV CARACTER SOCIAL	7,245,187.00	8,722,506.64	12,420,340.15	3,697,833.51-	3,547,353.49	0.00	1,334,293.36	2,213,060.13
44201 F D V I IGUALDAD E INCLUSION PERSONAS VULNERABILID	4,550,000.00	2,198,800.50	4,397,601.00	2,198,800.50-	2,351,199.50	410,578.25	188,303.50	1,752,317.75
4400 AYUDAS SOCIALES	20,488,819.00	16,750,960.13	24,194,897.65	7,444,027.52-	13,044,791.48	496,542.95	3,669,694.22	8,878,554.31
46301 TRANSF A FIDEICOMISOS DEL PODER JUDICIAL	0.00	79,529.26	0.00	79,529.26	79,529.26	0.00	79,529.26	0.00
4600 TRANSF A FIDEICOMISOS/MANDATO/O ANALOGOS	0.00	79,529.26	0.00	79,529.26	79,529.26	0.00	79,529.26	0.00



PODER JUDICIAL DE LA FEDERACIÓN  
SUPREMA CORTE DE JUSTICIA DE LA NACIÓN

**SUPREMA CORTE DE JUSTICIA DE LA NACIÓN**  
**DIRECCION GENERAL DE PRESUPUESTO Y CONTABILIDAD**  
**ESTADO DEL EJERCICIO DEL PRESUPUESTO**  
**AL 30 DE SEPTIEMBRE DEL 2021**

PARTIDA	1 ORIGINAL	2 AMPLIACIONES	3 REDUCCIONES	4 NETO	5 MODIFICADO	6 COMPROMISO	7 EJERCIDO	8 DISPONIBLE
<b>48101 DONATIVOS A INSTITUCIONES S/FIN DE LUCRO</b>	12,000,000.00	0.00	0.00	0.00	12,000,000.00	0.00	10,125,274.47	1,874,725.53
<b>4800 DONATIVOS</b>	12,000,000.00	0.00	0.00	0.00	12,000,000.00	0.00	10,125,274.47	1,874,725.53
<b>4000 TRANSF/ASIGNACIONES/SUBSIDIOS/O AYUDAS</b>	35,788,819.00	16,830,489.39	24,194,987.65	7,364,498.26-	28,424,320.74	498,542.95	15,358,213.06	12,569,564.73
<b>51101 MOBILIARIO</b>	763,800.00	835,838.12	228,000.00	607,838.12	1,371,638.12	9,528.00	84,050.12	1,188,060.00
<b>51301 BIENES ARTISTICOS Y CULTURALES</b>	100,000.00	0.00	0.00	0.00	100,000.00	0.00	0.00	100,000.00
<b>51501 BIENES INFORMATICOS</b>	200,000.00	7,800,822.51	1,111,204.50	6,689,618.01	6,889,618.01	4,877,855.21	1,426,336.65	635,426.15
<b>51901 EQUIPO DE ADMINISTRACION</b>	2,184,700.00	14,884,977.33	10,856,807.83	4,028,169.50	6,212,869.50	1,735,623.09	2,034,233.36	2,433,013.05
<b>5100 MOBILIARIO Y EQUIPO DE ADMINISTRACION</b>	3,248,500.00	23,521,637.96	12,196,012.33	11,325,625.63	14,574,125.63	6,613,006.30	3,544,620.13	4,356,499.20
<b>52101 EQUIPOS Y APARATOS AUDIOVISUALES</b>	1,126,805.00	877,021.08	897,937.40	20,916.32-	1,105,888.68	69,553.90	460,288.81	626,045.97
<b>52301 CAMARAS FOTOGRAFICAS Y DE VIDEO</b>	277,092.00	236,501.83	264,089.56	27,587.73-	249,504.27	9,296.60	49,497.16	180,710.51
<b>5200 MOBILIARIO/EQUIPO EDUCACIONAL/RECREATIVO</b>	1,403,897.00	1,113,522.91	1,182,036.98	48,504.05-	1,355,392.95	38,850.50	509,785.97	806,756.48
<b>53101 EQUIPO MEDICO Y DE LABORATORIO</b>	1,180,863.00	272,546.08	163,658.44	108,887.64	1,289,750.64	989,296.72	300,453.92	0.00
<b>5300 EQUIPO/INSTRUMENTAL MEDICO/LABORATORIO</b>	1,180,863.00	272,546.08	163,658.44	108,887.64	1,289,750.64	989,296.72	300,453.92	0.00
<b>54104 VEHIC/ EQ TERR/DESTINADOS A SERVICIOS AD</b>	0.00	3,040,438.84	927,718.94	2,112,719.90	2,112,719.90	1,207,939.32	904,780.58	0.00
<b>5400 VEHICULOS Y EQUIPO DE TRANSPORTE</b>	0.00	3,040,438.84	927,718.94	2,112,719.90	2,112,719.90	1,207,939.32	904,780.58	0.00
<b>56501 EQ/APARATOS DE COMUNICACIONES/TELECOM</b>	5,275,000.00	150,899,689.33	134,629,370.76	16,270,318.57	21,545,318.57	16,470,445.62	3,715,625.00	1,359,247.95
<b>56601 MAQUINARIA/EQUIPO ELECTRICO/ELECTRONICO</b>	8,000.00	190,415.16	0.00	190,415.16	198,415.16	190,416.16	0.00	7,999.00
<b>56701 HERRAMIENTAS Y MAQUINAS HERRAMIENTA</b>	150,000.00	791,577.96	0.00	791,577.96	941,577.96	849,794.96	0.00	91,783.00
<b>5600 MAQUINARIA, OTROS EQUIPOS Y HERRAMIENTAS</b>	5,433,000.00	151,881,682.45	134,629,370.76	17,252,311.69	22,685,311.69	17,510,656.74	3,715,625.00	1,459,029.95
<b>58301 EDIFICIOS Y LOCALES</b>	0.00	48,571,217.16	23,518,217.16	25,053,000.00	25,053,000.00	25,053,000.00	0.00	0.00
<b>5800 BIENES INMUEBLES</b>	0.00	48,571,217.16	23,518,217.16	25,053,000.00	25,053,000.00	25,053,000.00	0.00	0.00



PODER JUDICIAL DE LA FEDERACIÓN  
SUPREMA CORTE DE JUSTICIA DE LA NACIÓN

SUPREMA CORTE DE JUSTICIA DE LA NACIÓN  
DIRECCION GENERAL DE PRESUPUESTO Y CONTABILIDAD  
ESTADO DEL EJERCICIO DEL PRESUPUESTO  
AL 30 DE SEPTIEMBRE DEL 2021

PARTIDA	1 ORIGINAL	2 AMPLIACIONES	3 REDUCCIONES	4 NETO	5 MODIFICADO	6 COMPROMISO	7 EJERCIDO	8 DISPONIBLE
5000 BIENES MUEBLES, INMUEBLES E INTANGIBLES	11,266,260.00	228,401,045.40	172,597,004.59	55,804,040.81	67,070,300.81	51,477,749.58	8,975,265.60	6,622,285.63
62201 OBRAS DE CONSTRUCCION PARA EDIFICIOS	1,000,000.00	69,479,363.14	24,492,807.19	44,986,555.95	45,986,555.95	35,022,655.96	10,476,470.18	487,429.81
62905 OTROS SERVICIOS RELC/OBRAS PUBLICAS	1,000,000.00	7,527,273.27	752,023.83	6,775,249.44	7,775,249.44	7,455,558.00	246,500.00	63,191.44
6200 OBRA PUBLICA EN BIENES PROPIOS	2,000,000.00	77,006,636.41	25,244,831.02	51,761,805.39	53,761,805.39	42,488,213.96	10,722,970.18	550,621.25
6000 INVERSION PUBLICA	2,000,000.00	77,006,636.41	25,244,831.02	51,761,805.39	53,761,805.39	42,488,213.96	10,722,970.18	550,621.25
<b>TOTAL</b>	<b>5,090,436,565.00</b>	<b>1,676,412,158.73</b>	<b>1,676,332,629.47</b>	<b>79,529.26</b>	<b>5,090,516,094.26</b>	<b>1,720,337,536.12</b>	<b>3,108,284,605.89</b>	<b>261,893,952.25</b>

XIZBK6PivJwC-Vm7ZaA4XipT6g9QZi3pimEwK0g=



**PRESUPUESTO EJERCIDO POR ENTIDAD FEDERATIVA**  
**AL 30 DE SEPTIEMBRE DE 2021**

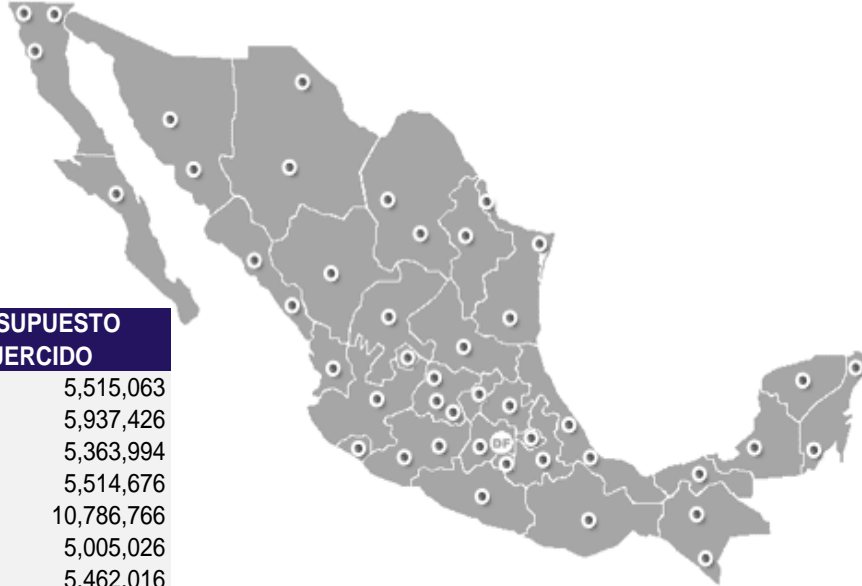

ENTIDAD	PRESUPUESTO EJERCIDO
AGUASCALIENTES	5,515,063
BAJA CALIFORNIA	5,937,426
BAJA CALIFORNIA S	5,363,994
CAMPECHE	5,514,676
COAHUILA	10,786,766
COLIMA	5,005,026
CHIAPAS	5,462,016
CHIHUAHUA	6,002,973
CIUDAD DE MÉXICO	2,904,312,358
DURANGO	5,707,429
GUANAJUATO	5,897,920
GUERRERO	5,566,965
HIDALGO	4,734,041
JALISCO	6,296,814
ESTADO DE MÉXICO	6,934,506
MICHOACÁN	8,283,533
MORELOS	5,922,221
NAYARIT	5,665,251
NUEVO LEÓN	6,674,011
OAXACA	5,436,762
PUEBLA	6,939,494
QUERÉTARO	6,265,760
QUINTANA ROO	11,394,338
SAN LUIS POTOSÍ	5,759,031
SINALOA	11,099,123
SONORA	6,430,613
TABASCO	5,515,899
TAMAULIPAS	5,490,665
TLAXCALA	5,786,857
VERACRUZ	11,800,451
YUCATÁN	5,273,250
ZACATECAS	5,509,372
<b>TOTAL</b>	<b>3,108,284,606</b>

**NIVEL DE PRESUPUESTO EJERCIDO POR ENTIDAD FEDERATIVA SIN CONSIDERAR CIUDAD DE MÉXICO**

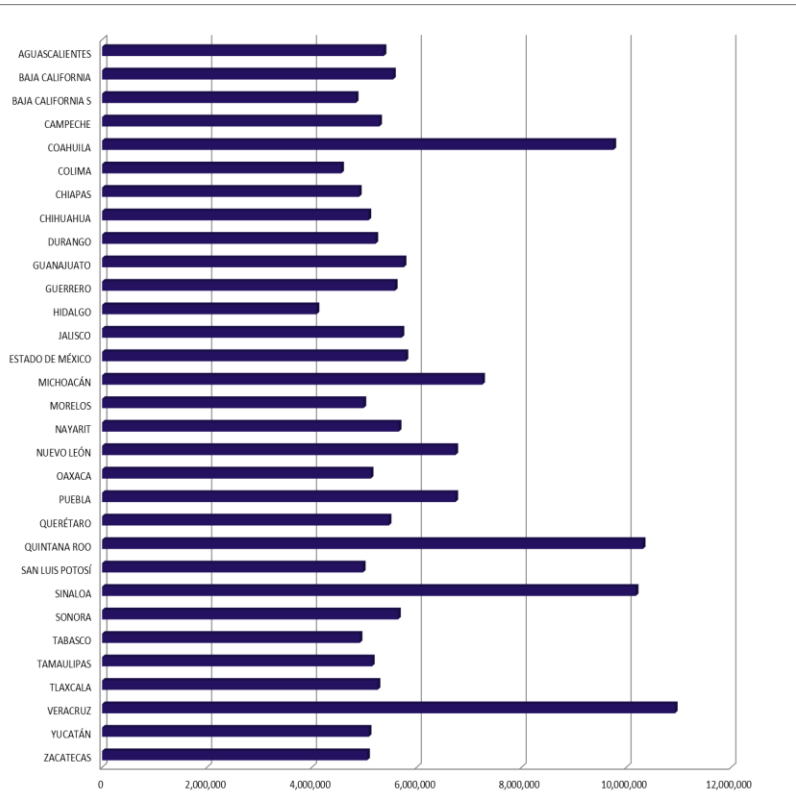

No obstante que el presupuesto ejercido de la Suprema Corte de Justicia se concentra principalmente en el Distrito Federal, donde se encuentra su sede, el presupuesto ejercido se distribuye en todas las entidades federativas, principalmente por la operación de las Casas de la Cultura Jurídica, que son centros de la Suprema Corte de Justicia de la Nación establecidos en todos los estados de la República, con el objetivo común de servir a los funcionarios del Poder Judicial de la Federación, a la comunidad jurídica y a la sociedad en general, mediante la promoción de la cultura jurisdiccional y del Derecho, así como a través de los servicios de consulta del patrimonio documental de la institución.



PODER JUDICIAL DE LA FEDERACIÓN  
SUPREMA CORTE DE JUSTICIA DE LA NACIÓN

**SUPREMA CORTE DE JUSTICIA DE LA NACIÓN**  
**ESTADO ANALÍTICO DEL EJERCICIO DEL PRESUPUESTO DE EGRESOS**  
**CLASIFICACION POR OBJETO DEL GASTO (CAPÍTULO Y CONCEPTO)<sup>1/</sup>**  
**DEL 1° DE ENERO AL 30 DE SEPTIEMBRE DE 2021**  
**(EN PESOS)**

CONCEPTO	EGRESOS					SUBEJERCICIO <sup>3/</sup>
	APROBADO	AMPLIACIONES/ (REDUCCIONES)	MODIFICADO	DEVENGADO	PAGADO <sup>2/</sup>	
<b>Servicios Personales</b>	<b>4,109,108,264</b>	<b>0</b>	<b>4,109,108,264</b>	<b>4,032,722,780</b>	<b>4,032,722,780</b>	<b>76,385,484</b>
Remuneraciones al personal de carácter permanente	712,976,597	28,537,896	741,514,493	740,067,728	740,067,728	1,446,764
Remuneraciones al personal de carácter transitorio	31,423,017	-5,403,869	26,019,148	15,410,015	15,410,015	10,609,133
Remuneraciones adicionales y especiales	412,336,143	5,900,083	418,236,226	416,675,795	416,675,795	1,560,431
Seguridad social	468,688,471	55,747,074	524,435,545	523,145,749	523,145,749	1,289,795
Otras prestaciones sociales y económicas	2,396,099,620	-19,696,767	2,376,402,853	2,337,423,492	2,337,423,492	38,979,361
Previsiones	87,584,416	-65,084,416	22,500,000	0	0	22,500,000
<b>Materiales y Suministros</b>	<b>100,590,192</b>	<b>-34,669,134</b>	<b>65,921,058</b>	<b>41,530,565</b>	<b>41,530,565</b>	<b>24,390,493</b>
Materiales de administración, emisión de documentos y artículos oficiales	26,622,651	-10,213,298	16,409,353	10,560,035	10,560,035	5,849,318
Alimentos y utensilios	31,124,959	-12,342,321	18,782,638	11,670,193	11,670,193	7,112,445
Materiales y artículos de construcción y de reparación	3,411,761	-367,414	3,044,347	1,393,012	1,393,012	1,651,335
Productos químicos, farmacéuticos y de laboratorio	28,497,012	-15,964,577	12,532,435	6,039,902	6,039,902	6,492,533
Combustibles, lubricantes y aditivos	6,595,061	-714,598	5,880,463	5,643,118	5,643,118	237,345
Vestuario, blancos, prendas de protección y artículos deportivos	2,301,839	2,781,703	5,083,542	3,728,646	3,728,646	1,354,896
Herramientas, refacciones y accesorios menores	2,036,909	2,151,371	4,188,280	2,495,658	2,495,658	1,692,622
<b>Servicios Generales</b>	<b>831,683,030</b>	<b>-65,452,685</b>	<b>766,230,345</b>	<b>624,854,842</b>	<b>624,854,842</b>	<b>141,375,503</b>
Servicios básicos	194,962,560	-29,898,796	165,063,764	157,658,660	157,658,660	7,405,104
Servicios de arrendamiento	197,350,208	-58,623,314	138,726,894	99,289,307	99,289,307	39,437,587
Servicios profesionales, científicos, técnicos y otros servicios	170,532,733	21,221,530	191,754,263	157,811,530	157,811,530	33,942,733
Servicios financieros, bancarios y comerciales	15,128,144	6,245,372	21,373,516	10,644,693	10,644,693	10,728,823
Servicios de instalación, reparación, mantenimiento y conservación	105,645,730	7,261,749	112,907,479	88,813,795	88,813,795	24,093,685
Servicios de comunicación social y publicidad	16,116,004	-2,741,977	13,374,027	3,588,340	3,588,340	9,785,687
Servicios de traslado y viáticos	11,705,000	-4,634,964	7,070,036	1,199,120	1,199,120	5,870,916
Servicios oficiales	20,057,483	-4,237,851	15,819,632	6,374,026	6,374,026	9,445,606
Otros servicios generales	100,185,168	-44,434	100,140,734	99,475,371	99,475,371	665,364
<b>Transferencias, Asignaciones, Subsidios y Otras Ayudas</b>	<b>35,788,819</b>	<b>-7,364,498</b>	<b>28,424,321</b>	<b>15,854,756</b>	<b>15,854,756</b>	<b>12,569,565</b>
Subsidios	3,300,000	0	3,300,000	1,483,715	1,483,715	1,816,285
Ayudas sociales	20,488,819	-7,444,028	13,044,791	4,166,237	4,166,237	8,878,554
Transferencias a fideicomisos, mandatos y otros análogos	0	79,529	79,529	79,529	79,529	0
Donativos	12,000,000	0	12,000,000	10,125,274	10,125,274	1,874,726
<b>Bienes Muebles, Inmuebles e Intangibles</b>	<b>11,266,260</b>	<b>55,804,041</b>	<b>67,070,301</b>	<b>60,448,015</b>	<b>60,448,015</b>	<b>6,622,286</b>
Mobiliario y equipo de administración	3,248,500	11,325,626	14,574,126	10,217,626	10,217,626	4,356,499
Mobiliario y equipo educacional y recreativo	1,403,897	-48,504	1,355,393	548,636	548,636	806,756
Equipo e instrumental médico y de laboratorio	1,180,863	108,888	1,289,751	1,289,751	1,289,751	0
Vehículos y equipo de transporte	0	2,112,720	2,112,720	2,112,720	2,112,720	0
Maquinaria, otros equipos y herramientas	5,433,000	17,252,312	22,685,312	21,226,282	21,226,282	1,459,030
Bienes Inmuebles	0	25,053,000	25,053,000	25,053,000	25,053,000	0
<b>Inversión Pública</b>	<b>2,000,000</b>	<b>51,761,805</b>	<b>53,761,805</b>	<b>53,211,184</b>	<b>53,211,184</b>	<b>550,621</b>
Obra pública en bienes propios	2,000,000	51,761,805	53,761,805	53,211,184	53,211,184	550,621
<b>TOTAL DEL GASTO</b>	<b>5,090,436,565</b>	<b>79,529</b>	<b>5,090,516,094</b>	<b>4,828,622,142</b>	<b>4,828,622,142</b>	<b>261,893,952</b>

<sup>1/</sup> Las sumas parciales y total pueden no coincidir debido al redondeo

<sup>2/</sup> Corresponde al ejercicio presupuestario

<sup>3/</sup> Corresponde a Ahorros y Economías Presupuestarias

XIZBK6PlvJwdbiWm7BaVnXipnT6gGQZi3pjdmb7WK0g=





PODER JUDICIAL DE LA FEDERACIÓN  
SUPREMA CORTE DE JUSTICIA DE LA NACIÓN

**SUPREMA CORTE DE JUSTICIA DE LA NACIÓN**  
**ESTADO ANALÍTICO DEL EJERCICIO DEL PRESUPUESTO DE EGRESOS**  
**CLASIFICACIÓN ECONOMICA POR (TIPO DE GASTO)**  
**DEL 1° DE ENERO AL 30 DE SEPTIEMBRE DE 2021**  
**(EN PESOS)**

CONCEPTO	EGRESOS					SUBEJERCICIO <sup>3/</sup>
	APROBADO	AMPLIACIONES/ (REDUCCIONES)	MODIFICADO	DEVENGADO	PAGADO <sup>2/</sup>	
<b>GASTO CORRIENTE</b>	5,077,170,305	-107,486,317	4,969,683,988	4,714,962,943	4,714,962,943	254,721,045
<b>GASTO DE CAPITAL</b>	13,266,260	107,565,846	120,832,106	113,659,199	113,659,199	7,172,907
<b>TOTAL DEL GASTO</b>	5,090,436,565	79,529	5,090,516,094	4,828,622,142	4,828,622,142	261,893,952

<sup>1/</sup> Las sumas parciales y total pueden no coincidir debido al redondeo

<sup>2/</sup> Corresponde al ejercicio presupuestario

<sup>3/</sup> Corresponde a Ahoros y Economías Presupuestarias



PODER JUDICIAL DE LA FEDERACIÓN  
SUPREMA CORTE DE JUSTICIA DE LA NACIÓN

SUPREMA CORTE DE JUSTICIA DE LA NACIÓN  
ESTADO ANALÍTICO DEL EJERCICIO DEL PRESUPUESTO DE EGRESOS  
CLASIFICACIÓN ADMINISTRATIVA  
DEL 1° DE ENERO AL 30 DE SEPTIEMBRE DE 2021  
(EN PESOS)

CONCEPTO	EGRESOS					SUB EJERCICIO <sup>3/</sup>
	APROBADO	AMPLIACIONES/ (REDUCCIONES)	MODIFICADO	DEVENGADO	PAGADO <sup>2/</sup>	
SUPREMA CORTE DE JUSTICIA DE LA NACIÓN	5,090,436,565	79,529	5,090,516,094	4,828,622,142	4,828,622,142	261,893,952
<b>TOTAL DEL GASTO</b>	<b>5,090,436,565</b>	<b>79,529</b>	<b>5,090,516,094</b>	<b>4,828,622,142</b>	<b>4,828,622,142</b>	<b>261,893,952</b>

<sup>1/</sup> Las sumas parciales y total pueden no coincidir debido al redondeo

<sup>2/</sup> Corresponde al ejercicio presupuestario

<sup>3/</sup> Corresponde a Ahoros y Economías Presupuestarias

XIZBK6P1vJwdbiWm7BaVnXipnT6gGQZI3pjdmb7WK0g=



PODER JUDICIAL DE LA FEDERACIÓN  
SUPREMA CORTE DE JUSTICIA DE LA NACIÓN

**SUPREMA CORTE DE JUSTICIA DE LA NACIÓN**  
**ESTADO ANALÍTICO DEL EJERCICIO DEL PRESUPUESTO DE EGRESOS**  
**CLASIFICACIÓN FUNCIONAL (FINALIDAD Y FUNCIÓN)**  
**DEL 1° DE ENERO AL 30 DE SEPTIEMBRE DE 2021**  
**(EN PESOS)**

CONCEPTO	EGRESOS					SUBEJERCICIO <sup>3/</sup>
	APROBADO	AMPLIACIONES/ (REDUCCIONES)	MODIFICADO	DEVENGADO	PAGADO <sup>2/</sup>	
<b>GOBIERNO</b>	<b>5,090,436,565</b>	<b>79,529</b>	<b>5,090,516,094</b>	<b>4,828,622,142</b>	<b>4,828,622,142</b>	<b>261,893,952</b>
JUSTICIA	5,090,436,565	79,529	5,090,516,094	4,828,622,142	4,828,622,142	261,893,952
<b>TOTAL DEL GASTO</b>	<b>5,090,436,565</b>	<b>79,529</b>	<b>5,090,516,094</b>	<b>4,828,622,142</b>	<b>4,828,622,142</b>	<b>261,893,952</b>

<sup>1/</sup> Las sumas parciales y total pueden no coincidir debido al redondeo

<sup>2/</sup> Corresponde al ejercicio presupuestario

<sup>3/</sup> Corresponde a Ahoros y Economías Presupuestarias



PODER JUDICIAL DE LA FEDERACIÓN  
SUPREMA CORTE DE JUSTICIA DE LA NACIÓN

**SUPREMA CORTE DE JUSTICIA DE LA NACIÓN  
GASTO POR CATEGORIA PROGRAMÁTICA  
DEL 1° DE ENERO AL 30 DE SEPTIEMBRE DE 2021  
(EN PESOS)**

CONCEPTO	EGRESOS					SUB EJERCICIO <sup>3/</sup>
	APROBADO	AMPLIACIONES/ (REDUCCIONES)	MODIFICADO	DEVENGADO	PAGADO <sup>2/</sup>	
DESEMPEÑO DE LAS FUNCIONES ESPECÍFICOS	5,090,436,565 <b>5,090,436,565</b>	79,529 <b>79,529</b>	5,090,516,094 <b>5,090,516,094</b>	4,828,622,142 <b>4,828,622,142</b>	4,828,622,142 <b>4,828,622,142</b>	261,893,952 <b>261,893,952</b>
<b>TOTAL DEL GASTO</b>	<b>5,090,436,565</b>	<b>79,529</b>	<b>5,090,516,094</b>	<b>4,828,622,142</b>	<b>4,828,622,142</b>	<b>261,893,952</b>

<sup>1/</sup> Las sumas parciales y total pueden no coincidir debido al redondeo

<sup>2/</sup> Corresponde al ejercicio presupuestario

<sup>3/</sup> Corresponde a Ahoros y Economías Presupuestarias

XIZBK6P1vJwdbiWm7BaVnXipnT6gGQZI3pjdmb7WKOG=



PODER JUDICIAL DE LA FEDERACIÓN  
SUPREMA CORTE DE JUSTICIA DE LA NACIÓN

**SUPREMA CORTE DE JUSTICIA DE LA NACIÓN**  
**OFICIALÍA MAYOR**  
**DIRECCIÓN GENERAL DE PRESUPUESTO Y CONTABILIDAD**  
**DETALLE DE PROGRAMAS Y PROYECTOS DE INVERSIÓN**  
**AL 30 DE SEPTIEMBRE DE 2021**  
**(Cifras en Pesos)**

Tipos de Programas y Proyectos, Denominación y Notas	Entidad Federativa	Fechas de Inicio y Términos de la Etapa de Inversión	Inversión					Porcentaje de Avance Físico			
			(Pesos)			Porcentaje de Avance Financiero 2020		2021		Acumulado hasta 2019 (H)	
			Inversión Total	2021		Ejercicio / Aprobada (D)=(C/A)	Ejercicio / Modificada (E)=(C/B)	Programado (F)	Real (G)		
				Aprobada (A)	Modificada (B)	Ejercicio (C)					
<b>TOTAL</b>											
<b>PROGRAMAS DE INVERSIÓN</b>											
<b>AQUISICIONES</b>											
XXX (NOMBRE)											
XXX (DESCRIPCIÓN)											
<b>MANTENIMIENTO</b>											
XXX (NOMBRE)											
XXX (DESCRIPCIÓN)											
<b>PROYECTOS DE INVERSIÓN</b>											
<b>INFRAESTRUCTURA GUBERNAMENTAL</b>											
XXX (NOMBRE)											
XXX (DESCRIPCIÓN)											
<b>INMUEBLES</b>											
XXX (NOMBRE)											
XXX (DESCRIPCIÓN)											

EL PRESENTE FORMATO NO APLICA PARA LA SUPREMA CORTE DE JUSTICIA DE LA NACIÓN TODA VEZ QUE NO REGISTRA PROGRAMAS Y PROYECTOS DE INVERSIÓN EN EL SISTEMA ESTABLECIDO PARA EL EFECTO POR LA SECRETARÍA DE HACIENDA Y CRÉDITO PÚBLICO, EN TÉRMINOS DEL ARTÍCULO 34 DE LA LEY FEDERAL DEL PRESUPUESTO Y RESPONSABILIDAD HACENDARIA Y SU REGLAMENTO.

XIZBK6PlvJwdbiWm7BaVnXipnT6gGQZI3pjdmB7WKOG=



**SUPREMA CORTE DE JUSTICIA DE LA NACIÓN**  
**OFICIALÍA MAYOR**  
**DIRECCIÓN GENERAL DE PRESUPUESTO Y CONTABILIDAD**  
**INDICADORES DE RESULTADOS**  
**DEL 01 DE ENERO AL 30 DE SEPTIEMBRE DE 2021**  
**(Cifras en Pesos)**

Datos del Programa Presupuestario							
<b>Programa Presupuestario</b>		R001 Otras Actividades					
<b>Ramo</b>		03 Poder Judicial de la Federación					
<b>Unidad Responsable</b>		Suprema Corte de Justicia de la Nación					
<b>Enfoques transversales</b>							
Alineación al Plan Nacional de Desarrollo 2019-2024							
Meta Nacional							
Objetivo de la Meta Nacional							
Estrategia del Objetivo							
Programa Sectorial o Transversal							
Programa							
Objetivo							
Clasificación Funcional							
Finalidad		1 - Gobierno					
Función		2 - Justicia					
Subfunción		01- Impartición de Justicia					
Actividad Institucional		003 - Impartir Justicia en el ámbito de su competencia					
Presupuesto				Meta Millones de Pesos		Ejercicio Millones de pesos	Avance %
Original				4,821,903.25		4,723,845.41	97.97
Modificado				4,823,217.13		4,723,845.41	97.94
Resultos							
Nivel: Fin							
Indicadores					Avance		
Denominación	Objetivos	Método de Cálculo	Unidad de Medida	Tipo-Dimensión-Frecuencia	Asuntos Jurisdiccionales egresados:	8,681	
Tasa de resolución de asuntos jurisdiccionales	Garantizar el acceso de la población a una justicia pronta y expedita	(Asuntos jurisdiccionales egresados / Asuntos jurisdiccionales ingresados) X100	Porcentaje	Estratégico - Eficacia	Asuntos Jurisdiccionales ingresados:	10,309	
					Avance realizado al periodo %:	84.21	

EL INDICADOR INSTITUCIONAL DE LA SUPREMA CORTE DE JUSTICIA DE LA NACIÓN SE ACTUALIZA DE FORMA ANUAL Y SE PRESENTA DENTRO DE LA CUENTA ANUAL DE LA HACIENDA PUBLICA FEDERAL DE CADA EJERCICIO FISCAL

XIZBK6P1vJwdbiWm7BaVnXipnT6gGQZI3pjdmB7WKOG=