



**Suprema Corte**  
de Justicia de la Nación

**ESTADOS FINANCIEROS DE LA  
SUPREMA CORTE DE JUSTICIA DE  
LA NACIÓN**  
**AL 31 DE DICIEMBRE DE 2020**

	PÁGINA
<b>ESTADOS E INFORMACION CONTABLE</b>	
ESTADO DE ACTIVIDADES	1
ESTADO DE SITUACION FINANCIERA	2
ESTADO DE VARIACION EN LA HACIENDA PUBLICA	3
ESTADO DE CAMBIOS EN LA SITUACION FINANCIERA	4
ESTADO DE FLUJOS DE EFECTIVO	5
ESTADO ANALITICO DEL ACTIVO	6 A 7
ESTADO ANALITICO DE LA DEUDA Y OTROS PASIVOS	8
INFORME SOBRE PASIVOS CONTIGENTES	9
NOTAS A LOS ESTADOS FINANCIEROS	10 A 34
<b>ESTADOS E INFORMES PRESUPUESTARIOS</b>	
ESTADO ANALITICO DE INGRESOS	35
ESTADO ANALITICO DEL EJERCICIO DEL PRESUPUESTO DE EGRESOS	36 A 44
<b>ESTADOS E INFORMES PROGRAMATICOS</b>	
GASTO POR CATEGORIA PROGRAMATICO	45 A 49
DETALLE DE PROGRAMAS Y PROYECTOS DE INVERSION	50
INDICADORES DE RESULTADOS	51



**SUPREMA CORTE DE JUSTICIA DE LA NACIÓN**  
**ESTADO DE ACTIVIDADES**  
**DEL 1° DE ENERO AL 31 DE DICIEMBRE DE 2020 Y 2019**  
**(Cifras en Pesos)**

	2020	2019
<b>INGRESOS Y OTROS BENEFICIOS</b>		
<b>Ingresos de Gestión</b>	-	-
Impuestos	-	-
Cuotas y Aportaciones de Seguridad Social	-	-
Contribuciones de Mejoreas	-	-
Derechos	-	-
Productos	-	-
Aprovechamientos	-	-
Ingresos por Venta de Bienes y Prestaciones de Servicios	-	-
<b>Participaciones, Aportaciones, Convenios, Incentivos Derivados de la Colaboración Fiscal, Fondos Distintos de Aportaciones, Transferencias, Asignaciones, Subsidios y Subvenciones, y Pensiones y Jubilaciones</b>	<b>4,821,903,248</b>	<b>4,657,931,489</b>
Participaciones, Aportaciones, Convenios, Incentivos Derivados de la Colaboración Fiscal y Fondos Distintos de Aportaciones	-	-
Transferencias, Asignaciones, Subsidios y Subvenciones, y Pensiones y Jubilaciones	4,821,903,248	4,657,931,489
<b>Otros Ingresos y Beneficios</b>	<b>64,476,517</b>	<b>125,071,903</b>
Ingresos Financieros	63,162,640	112,238,274
Incremento por Variación de Inventarios	-	-
Disminución del Exceso de Estimaciones por Pérdida o Deterioro u Obsolescencia	-	-
Disminución del Exceso de Provisiones	-	-
Otros Ingresos y Beneficios Varios	1,313,877	12,833,629
<b>Total de Ingresos y Otros Beneficios</b>	<b>4,886,379,765</b>	<b>4,783,003,392</b>
<b>GASTOS Y OTRAS PÉRDIDAS</b>		
<b>Gastos de Funcionamiento</b>	<b>4,618,641,724</b>	<b>4,518,997,299</b>
Servicios Personales	3,986,845,876	3,859,243,085
Materiales y Suministros	38,156,350	59,252,706
Servicios Generales	593,639,498	600,501,508
<b>Transferencias, Asignaciones, Subsidios y Otras Ayudas</b>	<b>20,120,824</b>	<b>37,385,822</b>
Transferencias Internas y Asignaciones al Sector Público	-	-
Transferencias al Resto del Sector Público	-	-
Subsidios y Subvenciones	-	-
Ayuda Sociales	9,028,947	21,098,629
Pensionamientos y Jubilaciones	-	-
Transferencia a Fideicomisos, Mandatos y Contratos Análogos	1,313,877	8,295,560
Transferencia a la Seguridad Social	-	-
Donativos	9,778,000	7,991,633
Transferencia al Exterio	-	-
<b>Participaciones y Aportaciones</b>	<b>-</b>	<b>-</b>
Participaciones	-	-
Aportaciones	-	-
Convenios	-	-
<b>Intereses, Comisiones y Otros Gastos de la Deuda Pública</b>	<b>-</b>	<b>-</b>
Intereses de la Deuda Pública	-	-
Comisiones de la Deuda Pública	-	-
Gastos de la Deuda Pública	-	-
Costo por Coberturas	-	-
Apoyos Financieros	-	-
<b>Otros Gastos y Pérdidas Extraordinarias</b>	<b>215,029,758</b>	<b>139,964,546</b>
Estimaciones, Depreciaciones, Deterioros, Obsolescencia y Amortizaciones	115,721,089	138,591,669
Provisiones	-	-
Disminución de Inventarios	-	-
Aumento por Insuficiencia de Estimaciones por Pérdida o Deterioro u Obsolescencia	-	-
Aumento por Insuficiencia de Provisiones	-	-
Otros Gastos	99,308,669	1,372,877
<b>Inversión Pública</b>	<b>-</b>	<b>-</b>
Inversión Pública no Capitalizable	-	-
<b>Total de Gastos y Otras Pérdidas</b>	<b>4,853,792,306</b>	<b>4,696,347,667</b>
<b>Resultados del Ejercicio (Ahorro/Desahorro)</b>	<b>32,587,459</b>	<b>86,655,725</b>

0sgJ1kuqk3Jl3x1/oi7rtUogdO1j3+5/Y243LrOjJfIM=

MAESTRO RODRIGO CERVANTES LAING

DIRECTOR GENERAL DE PRESUPUESTO Y CONTABILIDAD

"Bajo protesta de decir verdad declaramos que los Estados Financieros y sus notas,  
son razonablemente correctos y son responsabilidad del emisor"



**SUPREMA CORTE DE JUSTICIA DE LA NACIÓN**  
**ESTADO DE SITUACIÓN FINANCIERA**  
**AL 31 DE DICIEMBRE DE 2020 Y 2019**  
**(Cifras en Pesos)**

ACTIVO	2020		2019		PASIVO	2020		2019	
<b>Activo Circulante</b>					<b>Pasivo Circulante</b>				
Efectivo y Equivalentes	575,416,025	465,962,897			Cuentas por Pagar a Corto Plazo	434,025,580	441,830,721		
Derechos a Recibir Efectivo o Equivalentes	1,531,813	2,173,060			Documentos por Pagar a Corto Plazo	-	-		
Derechos a Recibir Bienes o Servicios	40,017,858	34,574,543			Porción a Corto Plazo de la Deuda Pública a Largo Plazo	-	-		
Inventarios	-	-			Títulos y Valores a Corto Plazo	-	-		
Almacenes	16,478,818	16,454,921			Pasivos Diferidos a Corto Plazo	-	-		
Estimación por Pérdida o Deterioro de Activos Circulantes	-	-			Fondos y Bienes de Terceros en Garantía y/o Administración a Corto Plazo	-	-		
Otros Activos Circulantes	-	-			Provisiones a Corto Plazo	-	-		
<b>Total de Activos Circulantes</b>	<b>633,444,514</b>	<b>519,165,421</b>			Otros Pasivos a Corto Plazo	142,315,923	24,882,752		
					<b>Total de Pasivos Circulantes</b>	<b>576,341,503</b>	<b>466,713,473</b>		
<b>Activo no Circulante</b>					<b>Pasivo No Circulante</b>				
Inversiones Financieras a Largo Plazo	5,428,902,046	5,142,393,543			Cuentas por Pagar a Largo Plazo	-	-		
Derechos a Recibir Efectivo o Equivalentes a Largo Plazo	-	-			Documentos por Pagar a Largo Plazo	-	-		
Bienes Inmuebles, Infraestructura y Construcciones en Proceso	2,357,122,933	2,367,939,434			Dueda Pública a Largo Plazo	-	-		
Bienes Muebles	2,159,068,471	2,065,098,459			Pasivos Diferidos a Largo Plazo	-	-		
Activos Intangibles	187,673,715	187,673,715			Fondos y Bienes de Terceros en Garantía y/o en Administración a Largo Plazo	-	-		
Depreciación, Deterioro y Amortización Acumulada de Bienes	(2,208,234,216)	(2,102,524,084)			Provisiones a Largo Plazo	-	-		
Activo Diferidos	-	-			<b>Total de Pasivos No Circulantes</b>	<b>-</b>	<b>-</b>		
Estimación por Pérdida o Deterioro de Activos no Circulantes	-	-							
Otros Activos no Circulantes	-	-			<b>Total del Pasivo</b>	<b>576,341,503</b>	<b>466,713,473</b>		
<b>Total de Activos No Circulantes</b>	<b>7,924,532,949</b>	<b>7,660,581,067</b>							
					<b>HACIENDA PÚBLICA / PATRIMONIO</b>				
					<b>Hacienda Pública / Patrimonio Contribuido</b>	<b>60,748,921</b>	<b>26,468,775</b>		
					Aportaciones	-	-		
					Donaciones de Capital	60,748,921	26,468,775		
					Actualización de la Hacienda Pública/Patrimonio	-	-		
					<b>Hacienda Pública / Patrimonio Generado</b>	<b>7,920,887,039</b>	<b>7,686,564,240</b>		
					Resultado del Ejercicio (Ahorro/Desahorro) SCJN	32,587,459	86,655,725		
					Resultado del Ejercicio (Ahorro/Desahorro) FIDEICOMISOS	223,264,757	313,663,726		
					Resultados de Ejercicios Anteriores SCJN	3,620,795,150	3,555,668,842		
					Resultados de Ejercicios Anteriores FIDEICOMISOS	4,044,239,673	3,730,575,947		
					Revalúos	-	-		
					Reservas	-	-		
					Rectificaciones de Resultados de Ejercicios Anteriores	-	-		
					<b>Exceso o Insuficiencia en la Actualización de la Hacienda Pública/Patrimonio</b>	<b>-</b>	<b>-</b>		
					Resultado por Posición Monetaria	-	-		
					Resultado por Tenencia de Activos no Monetarios	-	-		
					<b>Total Hacienda Pública / Patrimonio</b>	<b>7,981,635,960</b>	<b>7,713,033,015</b>		
<b>Total del Activo</b>	<b>8,557,977,463</b>	<b>8,179,746,488</b>			<b>Total del Pasivo y Hacienda Pública / Patrimonio</b>	<b>8,557,977,463</b>	<b>8,179,746,488</b>		

**MAESTRO RODRIGO CERVANTES LAING**  
**DIRECTOR GENERAL DE PRESUPUESTO Y CONTABILIDAD**  
 "Bajo protesta de decir verdad declaramos que los Estados Financieros y sus notas,  
 son razonablemente correctos y son responsabilidad del emisor"

0sgJ1kuqk3Ji3x1/oi7tUogdO1j3+5/Y243LrOjFIM=



**SUPREMA CORTE DE JUSTICIA DE LA NACIÓN**  
**ESTADO DE VARIACIÓN EN LA HACIENDA PÚBLICA**  
**AL 31 DE DICIEMBRE DE 2020 Y 2019**  
**(Cifras en Pesos)**

Concepto	Hacienda Pública / Patrimonio Contribuido	Hacienda Pública / Patrimonio Generado de Ejercicios Anteriores	Hacienda Pública / Patrimonio Generado del Ejercicio	Fideicomisos	Total
<b>Hacienda Pública / Patrimonio Contribuido Neto de 2019</b>	<b>26,468,775</b>	-	-	-	<b>26,468,775</b>
Aportaciones	-	-	-	-	-
Donaciones de Capital	26,468,775	-	-	-	26,468,775
Actualización de la Hacienda Pública/Patrimonio	-	-	-	-	-
<b>Hacienda Pública / Patrimonio Generado Neto de 2019</b>	-	<b>3,555,668,842</b>	<b>86,655,725</b>	<b>4,044,239,673</b>	<b>7,686,564,240</b>
Resultados del Ejercicio (Ahorro / Desahorro)	-	-	86,655,725	313,663,726	400,319,451
Resultados de Ejercicios Anteriores	-	3,555,668,842	-	3,730,575,947	7,286,244,789
Revalúos	-	-	-	-	-
Reservas	-	-	-	-	-
Rectificaciones de Resultados de Ejercicios Anteriores	-	-	-	-	-
<b>Exceso o Insuficiencia en la Actualización de la Hacienda Pública / Patrimonio Neto de 2019</b>	-	-	-	-	-
Resultados por Posición Monetaria	-	-	-	-	-
Resultado por Tenencia de Activos no Monetarios	-	-	-	-	-
<b>Hacienda Pública / Patrimonio Neto Final de 2019</b>	<b>26,468,775</b>	<b>3,555,668,842</b>	<b>86,655,725</b>	<b>4,044,239,673</b>	<b>7,713,033,015</b>
<b>Cambios en la Hacienda Pública / Patrimonio Contribuido Neto de 2020</b>	<b>34,280,146</b>	-	-	-	<b>34,280,146</b>
Aportaciones	-	-	-	-	-
Donaciones de Capital	34,280,146	-	-	-	34,280,146
Actualización de la Hacienda Pública/Patrimonio	-	-	-	-	-
<b>Variaciones de la Hacienda Pública / Patrimonio Generado Neto de 2020</b>	-	<b>65,126,308</b>	<b>(54,068,266)</b>	<b>223,264,757</b>	<b>234,322,799</b>
Resultados del Ejercicio (Ahorro / Desahorro)	-	-	32,587,459	223,264,757	255,852,216
Resultados de Ejercicios Anteriores	-	65,126,308	(86,655,725)	-	(21,529,417)
Revalúos	-	-	-	-	-
Rectificaciones de Resultados de Ejercicios Anteriores	-	-	-	-	-
<b>Cambios en el Exceso o Insuficiencia en la Actualización de la Hacienda Pública / Patrimonio Neto de 2020</b>	-	-	-	-	-
Resultado por Posición Monetaria	-	-	-	-	-
Resultado por Tenencia de Activos no Monetarios	-	-	-	-	-
<b>Hacienda Pública / Patrimonio Neto Final de 2020</b>	<b>60,748,921</b>	<b>3,620,795,150</b>	<b>32,587,459</b>	<b>4,267,504,430</b>	<b>7,981,635,960</b>

**MAESTRO RODRIGO CERVANTES LAING**  
**DIRECTOR GENERAL DE PRESUPUESTO Y CONTABILIDAD**

"Bajo protesta de decir verdad declaramos que los Estados Financieros y sus notas, son razonablemente correctos y son responsabilidad del emisor"



**SUPREMA CORTE DE JUSTICIA DE LA NACIÓN**  
**ESTADO DE CAMBIOS EN LA SITUACIÓN FINANCIERA**  
**DEL 1º ENERO AL 31 DE DICIEMBRE DE 2020**  
**(Cifras en Pesos)**

CONCEPTO	ORIGEN	APLICACIÓN
<b>ACTIVO</b>	<b>117,167,880</b>	<b>495,398,855</b>
<b>Activo circulante</b>	<b>641,247</b>	<b>114,920,340</b>
Efectivo y Equivalente	-	109,453,128
Derechos a Recibir Efectivo o Equivalentes	641,247	-
Derechos a Recibir Bienes o Servicios	-	5,443,315
Inventarios	-	-
Almacenes	-	23,897
Estimación por Pérdida o Deterioro de Activos Circulantes	-	-
Otros Activos Circulantes	-	-
<b>Activo No Circulante</b>	<b>116,526,633</b>	<b>380,478,515</b>
Inversiones Financieras a Largo Plazo	-	286,508,503
Derechos a Recibir Efectivo o Equivalentes a Largo Plazo	-	-
Bienes Inmuebles, Infraestructura y Construcciones en Proceso	10,816,501	-
Bienes Muebles	-	93,970,012
Activos Intangibles	-	-
Depreciación, Deterioro y Amortización Acumulada de Bienes	-	-
Activos Diferidos	-	-
Estimación por Perdida o Deterioro de Activos no Circulantes	105,710,132	-
Otros Activos no Circulantes	-	-
<b>PASIVO</b>		
<b>Pasivo circulante</b>	<b>117,433,171</b>	<b>7,805,141</b>
Cuentas por Pagar a Corto Plazo	-	7,805,141
Documentos por Pagar a Corto Plazo	-	-
Porción a Corto Plazo de la Deuda Pública a Largo Plazo	-	-
Títulos y Valores a Corto Plazo	-	-
Pasivos Diferidos a Largo Plazo	-	-
Fondos y Bienes de Terceros en Garantía y/o en Administración a Corto Plazo	-	-
Provisiones a Corto Plazo	-	-
Otros Pasivos a Corto Plazo	117,433,171	-
<b>HACIENDA PÚBLICA / PATRIMONIO</b>	<b>413,070,180</b>	<b>144,467,235</b>
<b>Hacienda Pública / Patrimonio Contribuido</b>	<b>34,280,146</b>	-
Aportaciones	-	-
Donaciones de Capital	34,280,146	-
Actualización de la Hacienda Pública/Patrimonio	-	-
<b>Hacienda Pública/Patrimonio Generado</b>	<b>378,790,034</b>	<b>144,467,235</b>
Resultados del Ejercicio (Ahorro/Desahorro) SCJN	-	54,068,266
Resultados del Ejercicio (Ahorro/Desahorro) FIDEICOMISOS	-	90,398,969
Resultados de Ejercicios Anteriores SCJN	65,126,308	-
Resultado de Ejercicios Anteriores FIDEICOMISOS	313,663,726	-
Revalúos	-	-
Reservas	-	-
Rectificaciones de Resultados de Ejercicios Anteriores	-	-
<b>Exceso o Insuficiencia en la Actualización de la Hacienda Pública/Patrimonio</b>	-	-
Resultado por Posición Monetaria	-	-
Resultado por Tenencia de Activos no Monetarios	-	-

0sgJ1kuqk3Jl3x1/oi7tUogdO1j3+5/Y243LrOjFIM=

**MAESTRO RODRIGO CERVANTES LAING**  
**DIRECTOR GENERAL DE PRESUPUESTO Y CONTABILIDAD**



**SUPREMA CORTE DE JUSTICIA DE LA NACIÓN**  
**ESTADO DE FLUJOS DE EFECTIVO**  
**AL 31 DE DICIEMBRE DE 2020 Y 2019**  
**(Cifras en Pesos)**

	2020	2019
<b>Flujos de Efectivo de las Actividades de Operación</b>		
<b>Origen</b>	<b>4,886,379,765</b>	<b>4,783,003,392</b>
Impuestos	-	-
Cuotas y Aportaciones de Seguridad Social	-	-
Contribuciones de Mejoras	-	-
Derechos	-	-
Productos	-	-
Aprovechamientos	-	-
Ingresos por Venta de Bienes y Prestación de Servicios	-	-
Participaciones, Aportaciones, Convenios, Incentivos Derivados de la Colaboración Fiscal y Fondos Distintos de Aportaciones	-	-
Transferencias, Asignaciones, Subsidios y Subvenciones, y Pensiones y Jubilaciones	4,821,903,248	4,657,931,489
Otros Orígenes de Operación	64,476,517	125,071,903
<b>Aplicación</b>	<b>4,638,762,548</b>	<b>4,556,383,121</b>
Servicios Personales	3,986,845,876	3,859,243,085
Materiales y Suministros	38,156,350	59,252,706
Servicios Generales	593,639,498	600,501,508
Transferencias Internas y Asignaciones al Sector Público	-	-
Transferencias al Resto del Sector Público	-	-
Subsidios y Subvenciones	-	-
Ayudas Sociales	9,028,947	21,098,629
Pensionamientos y Jubilaciones	-	-
Transferencias a Fideicomisos, Mandatos y Contratos Análogos	1,313,877	8,295,560
Transferencias a la Seguridad Social	-	-
Donativos	9,778,000	7,991,633
Transferencias al Exterior	-	-
Participaciones	-	-
Aportaciones	-	-
Convenios	-	-
Otras Aplicaciones de Operaciones	-	-
<b>Flujos Netos de Efectivo por Actividades de Operación</b>	<b>247,617,217</b>	<b>226,620,271</b>
<b>Flujos Netos de Efectivo por Actividades de Inversión:</b>		
<b>Origen</b>	<b>-</b>	<b>-</b>
Bienes Inmuebles, Infraestructura y Construcciones en Proceso	-	-
Bienes Muebles	-	-
Otros Orígenes de Inversión	-	-
<b>Aplicación</b>	<b>148,302,709</b>	<b>226,820,421</b>
Bienes Inmuebles, Infraestructura, Construcciones en Proceso	15,249,715	61,214,085
Bienes Muebles	69,809,247	79,083,930
Otras Aplicaciones de Inversión	63,243,747	86,522,406
<b>Flujos Netos de Efectivo por Actividades de Inversión</b>	<b>(148,302,709)</b>	<b>(226,820,421)</b>
<b>Flujos de Efectivo de las Actividades de Financiamiento</b>		
<b>Origen</b>	<b>133,491,494</b>	<b>63,435,527</b>
Endeudamiento Neto	-	-
Interno	-	-
Externo	-	-
Otros orígenes de financiamiento	133,491,494	63,435,527
<b>Aplicación</b>	<b>123,352,874</b>	<b>725,570,655</b>
Servicios de la Deuda	-	-
Interno	-	-
Externo	-	-
Otras Aplicaciones de Financiamiento	123,352,874	725,570,655
<b>Flujos Netos de Efectivo por Actividades de Financiamiento</b>	<b>10,138,620</b>	<b>(662,135,128)</b>
<b>Incremento/Disminución Neta en el Efectivo y Equivalentes al Efectivo</b>	<b>109,453,128</b>	<b>(662,335,278)</b>
<b>Efectivo y Equivalentes al Efectivo al Inicio del Ejercicio</b>	<b>465,962,897</b>	<b>1,128,298,175</b>
<b>Efectivo y Equivalentes al Efectivo al Final del Ejercicio</b>	<b>575,416,025</b>	<b>465,962,897</b>

0sgJ1kuqk3Jl3x1/oi7rtUogdO1j3+5/Y243LrOjJfIM=

**MAESTRO RODRIGO CERVANTES LAING**  
**DIRECTOR GENERAL DE PRESUPUESTO Y CONTABILIDAD**  
 "Bajo protesta de decir verdad declaramos que los Estados Financieros y sus notas, son razonablemente correctos y son responsabilidad del emisor"



PODER JUDICIAL DE LA FEDERACIÓN  
SUPREMA CORTE DE JUSTICIA DE LA NACIÓN

**SUPREMA CORTE DE JUSTICIA DE LA NACIÓN**  
**ESTADO ANALÍTICO DEL ACTIVO**  
**DEL 1° ENERO AL 31 DE DICIEMBRE DE 2020**  
**(Cifras en Pesos)**

Concepto	Saldo Inicial	Cargos del Periodo	Abonos del Periodo	Saldo Final	Variación del Periodo
<b>ACTIVO</b>					
<b>Activo Circulante</b>	<b>519,165,421</b>	<b>292,234,239,311</b>	<b>292,119,960,218</b>	<b>633,444,514</b>	<b>114,279,093</b>
Efectivo y Equivalentes	465,962,897	291,974,633,013	291,865,179,885	575,416,025	109,453,128
Derechos a Recibir Efectivo o Equivalentes	2,173,060	145,579,563	146,220,810	1,531,813	(641,247)
Derechos a Recibir Bienes o Servicios	34,574,543	107,492,289	102,048,974	40,017,858	5,443,315
Inventarios	-	-	-	-	-
Almacenes	16,454,921	6,534,446	6,510,549	16,478,818	23,897
Estimación por Pérdida o Deterioro de Activos Circulantes	-	-	-	-	-
Otros Activos Circulantes	-	-	-	-	-
<b>Activo No Circulante</b>	<b>7,660,581,067</b>	<b>533,810,551</b>	<b>269,858,669</b>	<b>7,924,532,949</b>	<b>263,951,882</b>
Inversiones Financieras a Largo Plazo	5,142,393,543	294,497,988	7,989,485	5,428,902,046	286,508,503
Derechos a Recibir Efectivo o Equivalentes a Largo Plazo	-	-	-	-	-
Bienes Inmuebles, Infraestructura y Construcciones en Proceso	2,367,939,434	32,143,391	42,959,892	2,357,122,933	(10,816,501)
Bienes Muebles	2,065,098,459	194,674,290	100,704,278	2,159,068,471	93,970,012
Activos Intangibles	187,673,715	-	-	187,673,715	-
Depreciación, Deterioro y Amortización Acumulada de Bienes	-	-	-	-	-
Activos Diferidos	-	-	-	-	-
Estimación por Pérdida o Deterioro de Activos no Circulantes	(2,102,524,084)	12,494,882	118,205,014	(2,208,234,216)	(105,710,132)
Otros Activos no Circulantes	-	-	-	-	-
<b>TOTAL</b>	<b>8,179,746,488</b>	<b>292,768,049,862</b>	<b>292,389,818,887</b>	<b>8,557,977,463</b>	<b>378,230,975</b>

**MAESTRO RODRIGO CERVANTES LAING**

**DIRECTOR GENERAL DE PRESUPUESTO Y CONTABILIDAD**

"Bajo protesta de decir verdad declaramos que los Estados Financieros y sus notas, son razonablemente correctos y son responsabilidad del emisor"



### Integración del Activo de la Suprema Corte de Justicia de la Nación

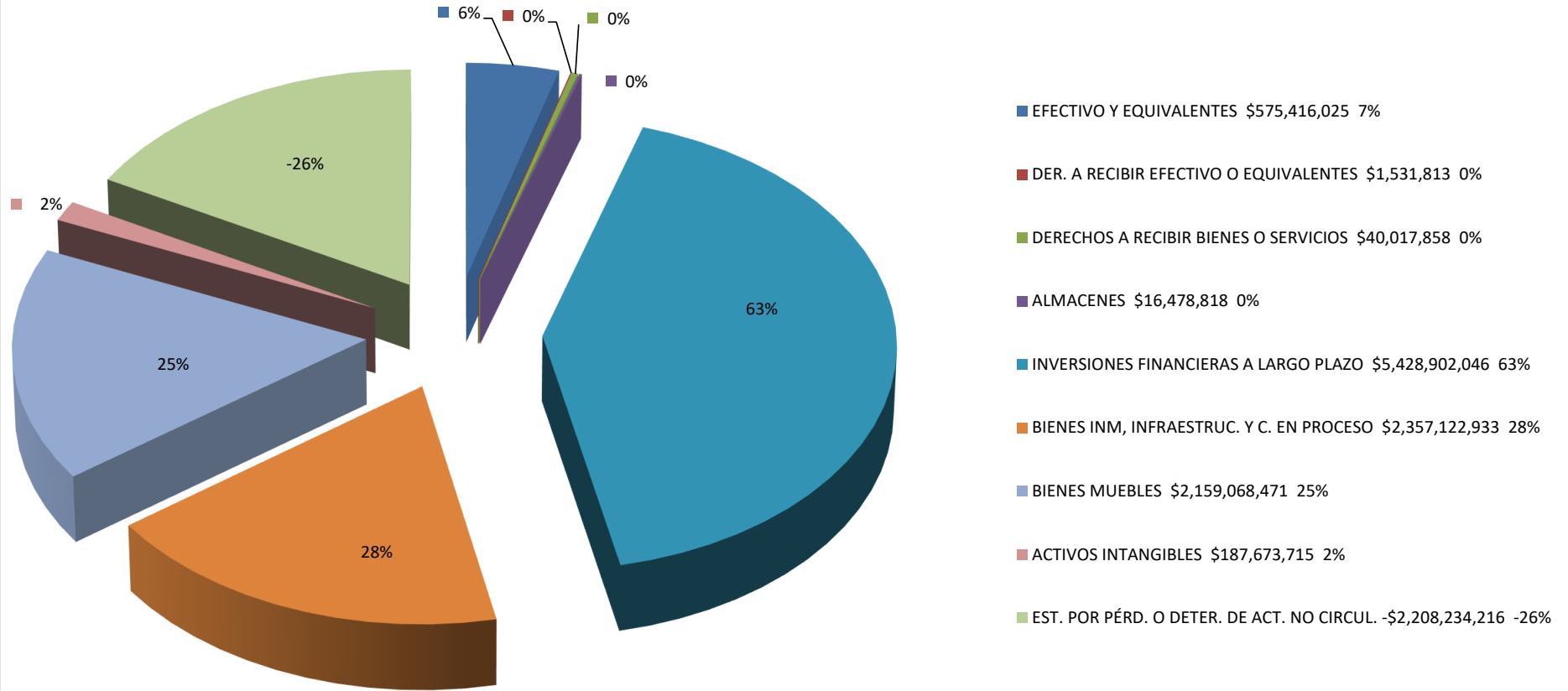

OsgJ1kuqk3J3x1/oi7tUogdO1j3+5/Y243LrOjFIM=



PODER JUDICIAL DE LA FEDERACIÓN  
SUPREMA CORTE DE JUSTICIA DE LA NACIÓN

**SUPREMA CORTE DE JUSTICIA DE LA NACIÓN**  
**ESTADO ANALÍTICO DE LA DEUDA Y OTROS PASIVOS**  
**DEL 1° ENERO AL 31 DE DICIEMBRE DE 2020**  
**(Cifras en Pesos)**

Denominación de las Deudas	Moneda de Contratación	Institución o País Acreedor	Saldo Inicial del Período	Saldo Final del Período
<b>DEUDA PÚBLICA</b>				
<b>Corto Plazo</b>				
<b>Deuda Interna</b>				
Instituciones de Crédito	-	-	-	-
Títulos y Valores	-	-	-	-
Arrendamientos Financieros	-	-	-	-
<b>Deuda Externa</b>				
Organismos Financieros Internacionales	-	-	-	-
Deuda Bilateral	-	-	-	-
Títulos y Valores	-	-	-	-
Arrendamientos Financieros	-	-	-	-
<b>Subtotal de Deuda Pública a Corto Plazo</b>				
<b>Largo Plazo</b>				
<b>Deuda Interna</b>				
Instituciones de Crédito	-	-	-	-
Títulos y Valores	-	-	-	-
Arrendamientos Financieros	-	-	-	-
<b>Deuda Externa</b>				
Organismos Financieros Internacionales	-	-	-	-
Deuda Bilateral	-	-	-	-
Títulos y Valores	-	-	-	-
Arrendamientos Financieros	-	-	-	-
<b>Subtotal de Deuda Pública a Largo Plazo</b>				
<b>Total de Otros Pasivos</b>	<b>MXN</b>		<b>466,713,473</b>	<b>576,341,503</b>
<b>Total de Deuda Pública y Otros Pasivos</b>			<b>466,713,473</b>	<b>576,341,503</b>

OsgJ1kuqk3J3x1/oi7tUogdO1j3+5/Y243LrOjFIM=

**MAESTRO RODRIGO CERVANTES LAING**  
**DIRECTOR GENERAL DE PRESUPUESTO Y CONTABILIDAD**

"Bajo protesta de decir verdad declaramos que los Estados Financieros y sus notas, son razonablemente correctos y son responsabilidad del emisor"



**SUPREMA CORTE DE JUSTICIA DE LA NACIÓN**  
**INFORME SOBRE PASIVOS CONTINGENTES**  
**AL 31 DE DICIEMBRE DE 2020**  
**(Cifras en Pesos)**

LA DIRECCIÓN GENERAL DE ASUNTOS JURÍDICOS DE LA SUPREMA CORTE DE JUSTICIA DE LA NACIÓN INFORMÓ LO SIGUIENTE:

PROCESO EN JUICIO ORDINARIOS CIVILES FEDERALES, DEL CUAL SE DERIVA LA PRESIÓN DE PAGOS POR PARTE DEL PROVEEDOR POR \$1,588,327.70, \$1,197,599.01, \$1,148,459.02, \$1,253,043.95, \$1,165,684.00 Y \$2,798,456.32. CABE ACLARAR, QUE LA DIRECCIÓN DE ASUNTOS JURÍDICOS ESTIMA QUE NO EXISTE OBLIGACIÓN DE PAGO A CARGO DE ESTE ALTO TRIBUNAL.

LOS IMPORTES EN COMENTO SE ENCUENTRAN REGISTRADOS EN LA CONTABILIDAD DE LA SUPREMA CORTE DE JUSTICIA DE LA NACIÓN EN LAS CUENTAS DE ORDEN.

**NOTAS A LOS ESTADOS FINANCIEROS**  
**AL 31 DE DICIEMBRE DE 2020**  
**(Cifras en Pesos)**
**NOTAS DE DESGLOSE**
**NOTAS AL ESTADO DE SITUACIÓN FINANCIERA**
**NOTA 1.- EFECTIVO Y EQUIVALENTES**

CONCEPTO	IMPORTE
EFECTIVO	698,867
CUENTAS DE CHEQUES	161,877,506
CUENTAS DE INVERSIÓN	412,839,652
<b>SUMA</b>	<b>575,416,025</b>

ESTE RUBRO SE INTEGRA POR LOS FONDOS REVOLVENTES EN RESGUARDO DE DIVERSOS SERVIDORES PÚBLICOS, LAS CUENTAS DE CHEQUES Y DE INVERSIÓN APERTURADAS POR LA SUPREMA CORTE DE JUSTICIA DE LA NACIÓN CON DISTINTAS INSTITUCIONES FINANCIERAS, PARA EL MANEJO, CONTROL Y ADMINISTRACIÓN DE LOS RECURSOS FINANCIEROS DEL AÑO EN CURSO Y DE AÑOS ANTERIORES, AUTORIZADOS EN EL PRESUPUESTO DE EGRESOS.

**NOTA 2.- DERECHOS A RECIBIR EFECTIVO Y EQUIVALENTES**

CONCEPTO	IMPORTE
VIÁTICOS	54,318
GASTOS A RESERVA DE COMPROBAR	90,503
GASTOS EXCEDENTES EN LLAMADAS DE TELEFONÍA CELULAR	53,042
DEUDORES DIVERSOS	1,333,950
<b>SUMA</b>	<b>1,531,813</b>

ESTE RUBRO SE INTEGRA POR ADEUDOS A LA SUPREMA CORTE DE JUSTICIA DE LA NACIÓN PRINCIPALMENTE POR LOS IMPORTES QUE SE OTORGAN A LAS DIRECCIONES GENERALES POR CONCEPTO DE GASTOS A RESERVA DE COMPROBAR, PARA CUBRIR PAGOS DE DIFERENTES BIENES O SERVICIOS.

**NOTAS A LOS ESTADOS FINANCIEROS**  
**AL 31 DE DICIEMBRE DE 2020**  
**(Cifras en Pesos)**
**NOTAS DE DESGLOSE**
**NOTAS AL ESTADO DE SITUACIÓN FINANCIERA**
**NOTA 3.- DERECHOS A RECIBIR BIENES Y SERVICIOS**

CONCEPTO	IMPORTE
ANTICIPOS A PROVEEDORES POR ADQUISICIÓN DE INMUEBLES Y MUEBLES	5,128,039
ANTICIPOS A CONTRATISTAS POR OBRA PÚBLICA	34,889,819
<b>TOTAL DERECHOS A RECIBIR BIENES Y SERVICIOS</b>	<b>40,017,858</b>

ESTA CUENTA SE INTEGRA POR LOS ANTICIPOS OTORGADOS A DIVERSOS PROVEEDORES PARA LA ADQUISICIÓN DE BIENES MUEBLES, Y CONTRATISTAS PARA LA CONSTRUCCIÓN, REMODELACIÓN Y MANTENIMIENTO DE INMUEBLES, PROPIEDAD DE ESTE ALTO TRIBUNA

**NOTA 4.- NOTAS AL ESTADO DE FLUJOS DE EFECTIVO**
**EFFECTIVO Y EQUIVALENTE**

CONCEPTO	Saldo 31/12/2020	Saldo 31/12/2019
EFFECTIVO	698,867	652,322
BANCOS / TESORERÍA	161,877,506	74,995,830
BANCOS / DEPENDENCIAS Y OTROS	-	-
INVERSIONES TEMPORALES (HASTA 3 MESES)	412,839,652	390,314,745
FONDOS CON AFECTACIÓN ESPECÍFICA	-	-
DEPOSITOS DE FONDOS DE TERCEROS EN GARATÍA Y/O ADMINISTRAC	-	-
OTROS EFECTIVOS Y EQUIVALENTES	-	-
<b>TOTAL DE EFECTIVO Y EQUIVALETES</b>	<b>575,416,025</b>	<b>465,962,897</b>

ESTE RUBRO SE INTEGRA POR LOS SALDOS DE LOS FONDOS REVOLVENTES, LAS CUENTAS DE CHEQUES Y DE INVERSIÓN APERTURADAS POR LA SUPREMA CORTE DE JUSTICIA DE LA NACIÓN CON INSTITUCIONES FINANCIERAS PARA EL MANEJO, CONTROL Y ADMINISTRACIÓN DE LOS RECURSOS PRESUPUETARIOS DEL AÑO EN CURSO Y DE AÑOS ANTERIORES

**NOTAS A LOS ESTADOS FINANCIEROS**  
**AL 31 DE DICIEMBRE DE 2020**  
**(Cifras en Pesos)**
**NOTAS DE DESGLOSE**
**NOTAS AL ESTADO DE FLUJOS DE EFECTIVO**
**FLUJO NETO DE EFECTIVO POR ACTIVIDADES DE OPERACIÓN CONCILIADO CON AHORRO (DESAHORRO) DEL EJERCICIO:**

CONCEPTO	IMPORTE
AHORRO (DESAHORRO) DEL EJERCICIO	32,587,459
OTROS GASTOS Y PÉRDIDAS EXTRAORDINARIAS (1)	215,029,758
<b>FLUJO NETO DE EFECTIVO POR ACTIVIDADES DE OPERACIÓN</b>	<b>247,617,217</b>

(1) LOS OTROS GASTOS Y PÉRDIDAS EXTRAORDINARIAS CORRESPONDEN A LA DEPRECIACIÓN, AMORTIZACIÓN Y BAJAS DE ACTIVO FIJO QUE NO AFECTAN EL FLUJO DE EFECTIVO.

**FLUJO NETO DE EFECTIVO POR ACTIVIDADES DE INVERSIÓN:**

CONCEPTO	IMPORTE
<b>MOBILIARIO</b>	<b>1,145,009</b>
BIENES INFORMÁTICOS	18,924,087
EQUIPO DE ADMINISTRACIÓN	1,019,369
MOBILIARIO Y EQUIPO EDUCACIONAL Y RECREATIVO	272,283
EQUIPO E INSTRUMENTAL MÉDICO Y DE LABORATORIO	97,849
MAQUINARIA, OTROS EQUIPOS Y HERRAMIENTAS	665,178
VEHÍCULOS Y EQUIPO DE TRANSPORTE	47,685,472
<b>TOTAL DE BIENES MUEBLES</b>	<b>69,809,247</b>
CONSTRUCCIONES EN PROCESO EN BIENES PROPIOS	8,580,593
ANTICIPO A CONTRATISTAS	6,669,122
OTRAS APLICACIONES DE INVERSIÓN	63,243,747
<b>FLUJO NETO DE EFECTIVO POR ACTIVIDADES DE INVERSIÓN</b>	<b>148,302,709</b>

**BIENES MUEBLES Y FIDEICOMISO 80687.-** REPRESENTA A LAS ADQUISICIONES DE BIENES MUEBLES CON AFECTACIÓN PRESUPUESTAL DE ESTE ALTO TRIBUNAL, ASÍ COMO EL RECONOCIMIENTO DE LOS INTERESES GENERADOS EN EL FIDEICOMISO 80687 REMANENTES PRESUPUESTALES DEL 1° DE ENERO AL 31 DE DICIEMBRE DE 2020, DEL RUBRO DE INVERSIONES A LARGO PLAZO.

**NOTAS A LOS ESTADOS FINANCIEROS**  
**AL 31 DE DICIEMBRE DE 2020**  
**(Cifras en Pesos)**
**NOTAS DE DESGLOSE**
**NOTAS AL ESTADO DE FLUJO DE EFECTIVO**
**FLUJO NETO DE EFECTIVO POR ACTIVIDADES DE FINANCIAMIENTO:**

CONCEPTO	IMPORTE	TOTAL
<b>OTROS ORÍGENES DE FINANCIAMIENTO</b>		
OTROS ORÍGENES	133,491,494	<b>133,491,494</b>
<b>OTRAS APLICACIONES DE FINANCIAMIENTO</b>		
OTRAS APLICACIONES	(123,352,874)	<b>(123,352,874)</b>
<b>FLUJO NETO DE EFECTIVO POR ACTIVIDADES DE FINANCIAMIENTO</b>		<b>10,138,620</b>

REPRESENTA LOS FLUJOS DE EFECTIVO DESTINADOS A CUBRIR NECESIDADES DE ESTE ALTO TRIBUNAL, COMO CONSECUENCIA DE SUS ACTIVIDADES DE OPERACIÓN E INVERSIÓN.

**CONCILIACIÓN DE LOS FLUJOS DE EFECTIVO NETOS DE LAS ACTIVIDADES DE OPERACIÓN Y LOS SALDOS DE RESULTADOS DEL EJERCICIO (AHORRO/DESAHORRO):**

CONCEPTO	31/12/2019	31/12/2020
<b>RESULTADOS DEL EJERCICIO AHORRO/DESAHORRO</b>	<b>86,655,725</b>	<b>32,587,459</b>
<b>MOVIMIENTOS DE PARTIDAS (O RUBROS) QUE NO AFECTAN AL EFECTIVO</b>	<b>139,964,546</b>	<b>215,029,758</b>
DEPRECIACIÓN DE BIENES INMUEBLES	46,773,874	48,281,619
DEPRECIACIÓN DE BIENES MUEBLES	89,562,671	67,428,763
AMORTIZACIÓN DE ACTIVOS INTANGIBLES	2,255,124	10,707
OTROS GASTOS	1,372,877	99,308,669
<b>FLUJOS DE EFECTIVO NETOS DE LAS ACTIVIDADES DE OPERACIÓN</b>	<b>226,620,271</b>	<b>247,617,217</b>



**NOTAS A LOS ESTADOS FINANCIEROS**  
**AL 31 DE DICIEMBRE DEL 2020**  
**(Cifras en Pesos)**

**NOTAS DE DESGLOSE**

**NOTAS AL ESTADO DE SITUACIÓN FINANCIERA**

**NOTA 5.- ALMACENES:**

Concepto	IMPORTE
ALMACENES	16,478,818
<b>TOTAL ALMACENES</b>	<b>16,478,818</b>

EL SALDO DE ESTA CUENTA SE INTEGRA POR EL VALOR DE LOS BIENES DE CONSUMO EN EXISTENCIA FÍSICA, PROVENIENTES DE LAS ADQUISICIONES PARA LAS UNIDADES RESPONSABLES DE LA SUPREMA CORTE DE JUSTICIA DE LA NACIÓN. LOS ALMACENES SE ENCUENTRAN VALUADOS A COSTO PROMEDIO.

**NOTA 6.- BIENES DISPONIBLES PARA SU TRANSFORMACIÓN O CONSUMO (INVENTARIOS):**

LA SUPREMA CORTE DE JUSTICIA DE LA NACIÓN, NO CUENTA CON BIENES DISPONIBLES PARA SU TRANSFORMACIÓN O CONSUMO (INVENTARIOS).



**NOTAS A LOS ESTADOS FINANCIEROS**
**AL 31 DE DICIEMBRE DEL 2020**
**(Cifras en Pesos)**
**NOTAS DE DESGLOSE**
**NOTAS AL ESTADO DE SITUACIÓN FINANCIERA**
**NOTA 7.- INVERSIONES FINANCIERAS A LARGO PLAZO:**

CONCEPTO	IMPORTE
FIDEICOMISO 80691.- PENSIONES COMPLEMENTARIAS M.S.	705,370,914
FIDEICOMISO 80690.- PENSIONES COMPLEMENTARIAS M.M. Y P.O.	2,504,887,464
FIDEICOMISO 80688.- PLAN DE PRESTACIONES MÉDICAS	123,102,093
FIDEICOMISO 80689.- MANEJO DEL PRODUCTO DE LA VENTA DE PUBLICACIONES, CD'S Y OTROS PROYECTOS	323,034,882
FIDEICOMISO 80687.- REMANENTES PRESUPUESTALES	1,161,397,616
FIDEICOMISO 2125.- FONDO NACIONAL PARA EL FORTALECIMIENTO Y MODERNIZACIÓN DE LA IMPARTICIÓN DE JUSTICIA (FONDO JURÍCA)	611,109,077
<b>TOTAL PATRIMONIO DE FIDEICOMISOS MANDATOS Y CONTRATOS ANÁLOGOS</b>	<b>5,428,902,046</b>

CORRESPONDE A LOS FIDEICOMISOS EN LOS QUE LA SUPREMA CORTE DE JUSTICIA DE LA NACIÓN PARTICIPA COMO FIDEICOMITENTE. EL ACTIVO Y PATRIMONIO DE ESTOS FIDEICOMISOS, SE REGISTRAN EN EL ACTIVO NO CIRCULANTE Y PATRIMONIO DE LA SCJN.

**NOTA 8.- BIENES INMUEBLES, INFRAESTRUCTURA Y CONSTRUCCIONES EN PROCESO:**

ESTADOS	INMUEBLES		TERRENOS		OBRAS EN PROCESO		Total
	S.C.J.N.	C.J.F.	S.C.J.N.	C.J.F.	S.C.J.N.	C.J.F.	
TOTAL DE BIENES INMUEBLES, INFRAESTRUCTURA Y CONSTRUCCIÓN	1,085,769,179	376,037,146	327,404,119	88,715,260	467,749,677	11,447,552	2,357,122,933
<b>TOTAL DE BIENES INMUEBLES, INFRAESTRUCTURA Y CONSTRUCCIÓN</b>	<b>1,085,769,179</b>	<b>376,037,146</b>	<b>327,404,119</b>	<b>88,715,260</b>	<b>467,749,677</b>	<b>11,447,552</b>	<b>2,357,122,933</b>

ESTA CUENTA REPRESENTA LOS INMUEBLES PROPIEDAD DE ESTE ALTO TRIBUNAL, ASÍ COMO AQUELLOS QUE ESTÁN EN PROCESO DE CONSTRUCCIÓN Y QUE HAN SIDO ADQUIRIDOS CON RECURSOS PRESUPUESTARIOS. LA SUPREMA CORTE DE JUSTICIA DE LA NACIÓN TIENE DOS INMUEBLES EN COMODATO.

**NOTAS A LOS ESTADOS FINANCIEROS**  
**AL 31 DE DICIEMBRE DE 2020**  
**(Cifras en Pesos)**

**NOTAS DE DESGLOSE**

**NOTAS AL ESTADO DE SITUACIÓN FINANCIERA**

**Inversiones en Fideicomisos de la Suprema Corte de Justicia de la Nación**

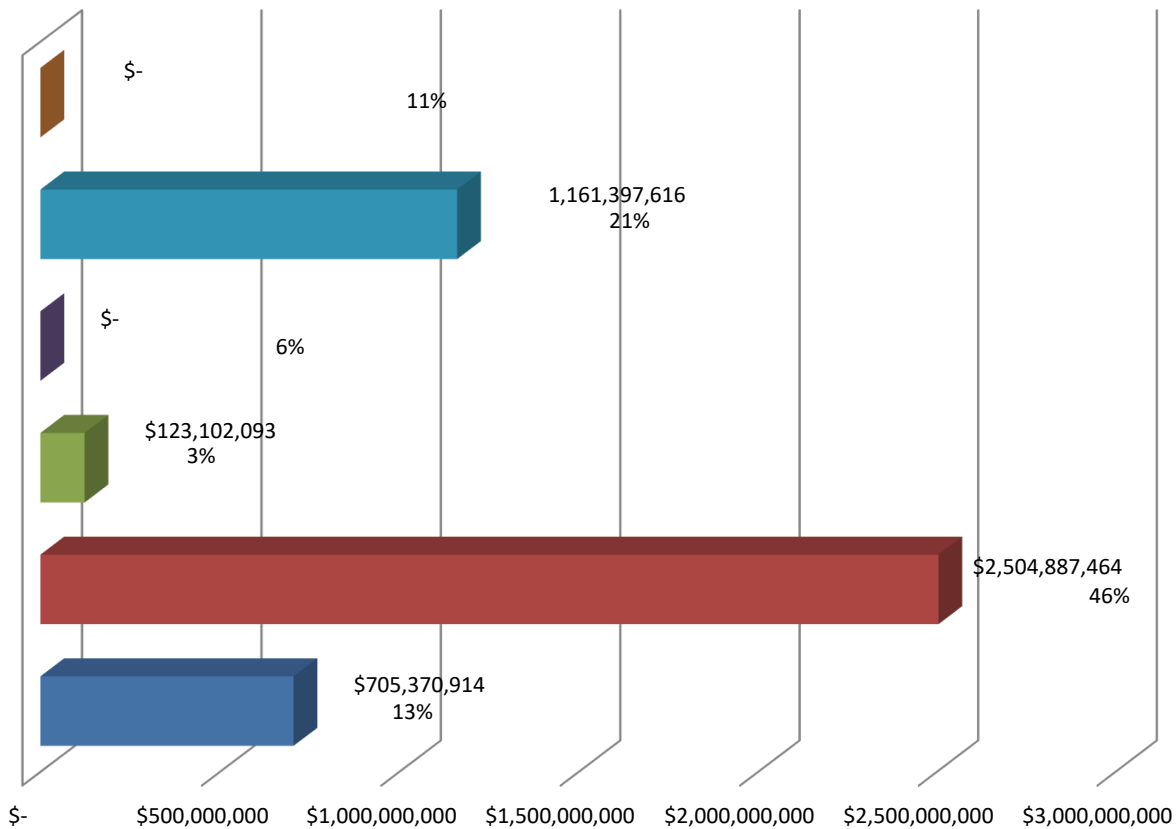

- FIDEICOMISO 80691.- PENSIONES COMPLEMENTARIAS MANDOS SUPERIORES
- FIDEICOMISO 80690.- PENSIONES COMPLEMENTARIAS MANDOS MEDIOS Y PERSONAL OPERATIVO
- FIDEICOMISO 80688.- PLAN DE PRESTACIONES MÉDICAS
- FIDEICOMISO 80689.- MANEJO DEL PRODUCTO DE LA VENTA DE PUBLICACIONES, CD'S Y OTROS PROYECTOS
- FIDEICOMISO 80687.- REMANENTES PRESUPUESTALES
- FIDEICOMISO 2125.- FONDO NACIONAL PARA EL FORTALECIMIENTO Y MODERNIZACIÓN DELA IMPARTICIÓN DE JUSTICIA (FONDO JURÍCA).



**NOTAS A LOS ESTADOS FINANCIEROS**  
**AL 31 DE DICIEMBRE DEL 2020**  
**(Cifras en Pesos)**  
**NOTAS DE DESGLOSE**

**NOTAS AL ESTADO DE SITUACIÓN FINANCIERA**

**NOTA 9.- BIENES MUEBLES**

Concepto	Total
MOBILIARIO Y EQUIPO DE ADMINISTRACIÓN	883,547,345
MOBILIARIO Y EQUIPO EDUCACIONAL Y RECREATIVO	54,564,305
EQUIPO E INSTRUMENTAL MÉDICO Y DE LABORATORIO	10,077,162
VEHÍCULOS Y EQUIPO DE TRANSPORTE	219,037,833
EQUIPO DE DEFENSA Y SEGURIDAD	33,808
MAQUINARIA, OTROS EQUIPOS Y HERRAMIENTAS	504,510,330
COLECCIONES, OBRAS DE ARTE Y OBJETOS VALIOSOS	487,297,688
<b>Total bienes muebles</b>	<b>2,159,068,471</b>
ESTA CUENTA REPRESENTA EL VALOR EN LIBROS DE LOS MUEBLES PROPIEDAD DE ESTE ALTO TRIBUNAL, MISMOS QUE HAN SIDO ADQUIRIDOS CON RECURSOS PRESUPUESTARIOS.	

**NOTA 10.- ACTIVOS INTANGIBLES**

Concepto	Importe
SOFTWARE	187,673,715
<b>TOTAL DE ACTIVOS INTANGIBLES</b>	<b>187,673,715</b>
ESTA CUENTA REPRESENTA LA ADQUISICIÓN DE PAQUETES Y PROGRAMAS DE INFORMÁTICA, PARA LOS SISTEMAS ADMINISTRATIVOS Y OPERATIVOS DE ESTE ALTO TRIBUNAL.	

**NOTA 11.- DEPRECIACIÓN, DETERIORO Y AMORTIZACIÓN ACUMULADA DE BIENES**

CONCEPTO	TOTAL
BIENES INMUEBLES (EDIFICIOS Y CONSTRUCCIONES)	637,941,865
MOBILIARIO Y EQUIPO DE ADMINISTRACIÓN	803,070,971
MOBILIARIO Y EQUIPO EDUCACIONAL Y RECREATIVO	52,381,087
EQUIPO E INSTRUMENTAL MÉDICO Y DE LABORATORIO	8,745,869
VEHÍCULOS Y EQUIPO DE TRANSPORTE	115,250,739
MAQUINARIA, OTROS EQUIPOS Y HERRAMIENTAS	403,170,210
BIENES INTANGIBLES	187,673,475
<b>TOTAL DEPRECIACIÓN, DETERIORO Y AMORTIZACIÓN ACUMULADA DE BIENES</b>	<b>2,208,234,216</b>
ESTA CUENTA REPRESENTA EL VALOR EN LIBROS DE LA DEPRECIACIÓN Y AMOROTIZACIÓN ACUMULADA DE LOS BIENES PROPIEDAD DE ESTE ALTO TRIBUNAL	

NOTAS A LOS ESTADOS FINANCIEROS  
AL 31 DE DICIEMBRE DE 2020  
(Cifras en Pesos)

Notas de desglose  
Notas al estado de situación financiera

**Integración de Bienes Muebles**

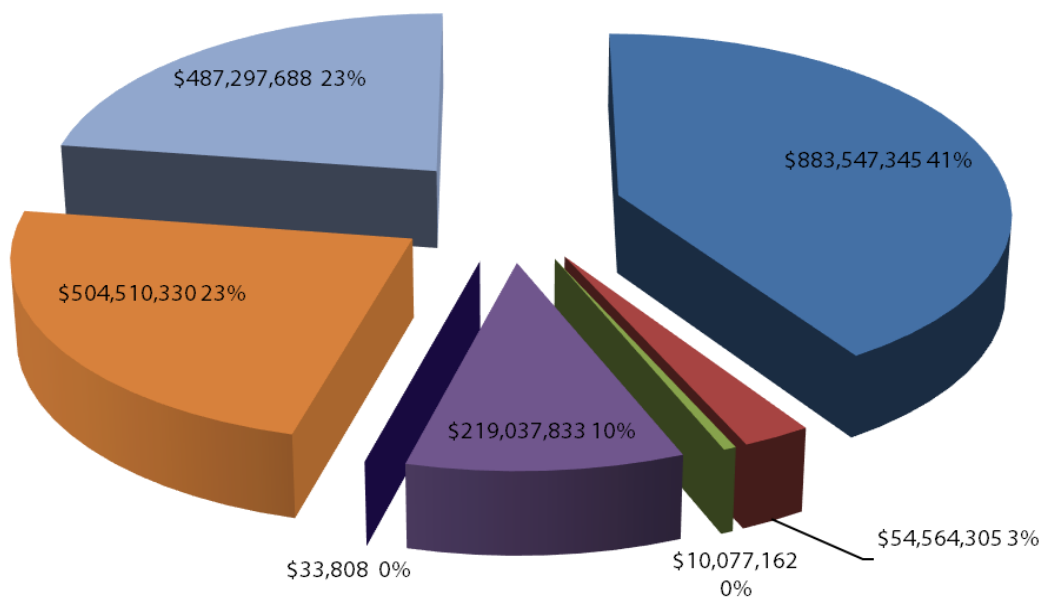

- Mobiliario y equipo de administración \$883,547,345 41%
- Mobiliario y equipo educacional y recreativo \$54,564,305 3%
- Equipo e instrumental médico y de laboratorio \$10,077,162 0%
- Vehículos y equipo de transporte \$219,037,833 10%
- Equipo de defensa y seguridad \$33,808 0%
- Maquinaria, otros equipos y herramientas \$504,510,330 23%
- Colecciones, obras de arte y objetos valiosos \$487,297,688 23%

**NOTAS A LOS ESTADOS FINANCIEROS**
**AL 31 DE DICIEMBRE DEL 2020**
**(Cifras en Pesos)**
**NOTAS DE DESGLOSE**
**NOTAS AL ESTADO DE SITUACIÓN FINANCIERA**
**NOTA 12.- ESTIMACIÓN Y DETERIOROS**

LA SUPREMA CORTE DE JUSTICIA DE LA NACIÓN NO REGISTRA ESTIMACIÓN POR DETERIORO DE ACTIVOS BIOLÓGICOS Y CUALQUIER OTRA ANÁLOGA.

**NOTA 13.- OTROS ACTIVOS**

LA SUPREMA CORTE DE JUSTICIA DE LA NACIÓN NO MANEJA ACTIVOS DIFERENTES A LOS REGISTRADOS.

**NOTA 14.- PASIVOS POR PAGAR A CORTO PLAZO**

CONCEPTO	90 DÍAS	91-180 DÍAS	181-365 DÍAS	MÁS DE 365 DÍAS	TOTAL
SERVICIOS PERSONALES POR PAGAR	44,322,767	4,518	27,433	306,642	44,661,360
PROVEEDORES POR PAGAR	179,103,725	10,870,963	3,516,745	29,209,329	222,700,762
CONTRATISTAS POR OBRAS PÚBLICAS POR PAGAR	-	-	-	25,796,024	25,796,024
RETENCIONES Y CONTRIBUCIONES POR PAGAR	140,852,899	4,303	181,115	(170,883)	140,867,434
OTRAS CUENTAS POR PAGAR	135,604,026	768	-	6,711,129	142,315,923
<b>TOTAL PASIVOS POR PAGAR A CORTO PLAZO</b>	<b>499,883,417</b>	<b>10,880,552</b>	<b>3,725,293</b>	<b>61,852,241</b>	<b>576,341,503</b>

ESTE RUBRO SE INTEGRA DE CUENTAS POR PAGAR A PROVEEDORES POR BIENES Y SERVICIOS ADQUIRIDOS, ASÍ COMO POR COMPRA DE ACTIVOS FIJOS DE LA SUPREMA CORTE DE JUSTICIA DE LA NACIÓN.

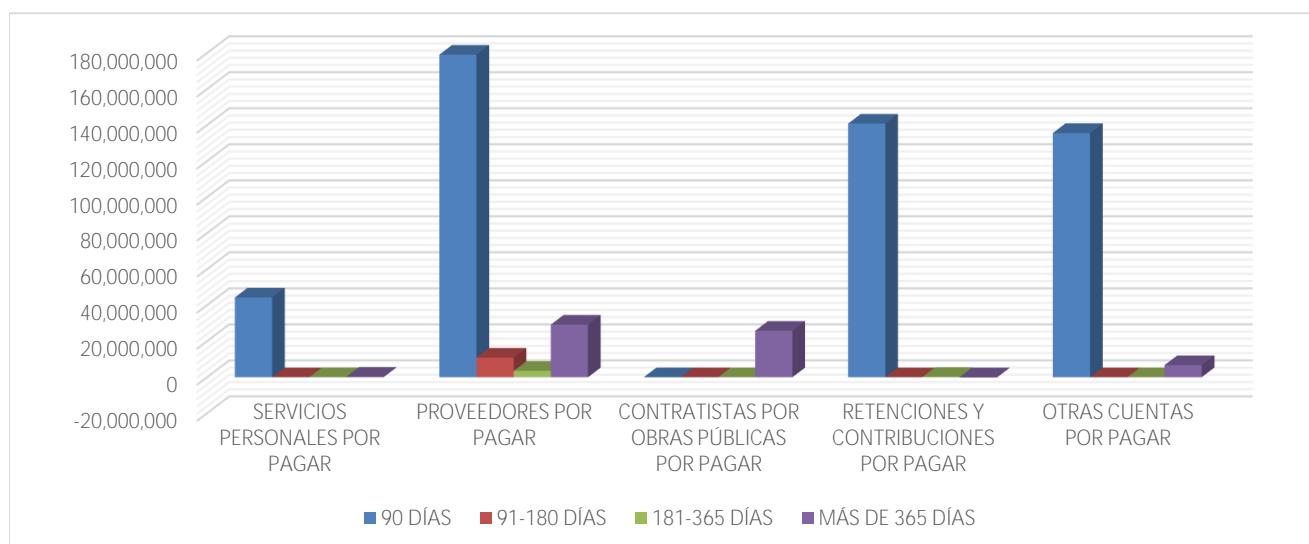

**NOTAS A LOS ESTADOS FINANCIEROS**  
**AL 31 DE DICIEMBRE DE 2020**  
**(Cifras en Pesos)**

**NOTAS DE DESGLOSE**

**NOTAS AL ESTADO DE ACTIVIDADES**

**INGRESOS DE GESTIÓN**

**NOTA 15.- PARTICIPACIONES, APORTACIONES, CONVENIOS, INCENTIVOS DERIVADOS DE LA COLABORACIÓN FISCAL, FONDOS DISTINTOS DE APORTACIONES, TRANSFERENCIAS, ASIGNACIONES, SUBSIDIOS Y SUBVENCIONES, Y PENSIONES Y JUBILACIONES (CUENTAS POR LIQUIDAR CERTIFICADAS):**

CAPÍTULO		IMPORTE COBRADO
1000	SERVICIOS PERSONALES	3,988,934,363
2000	MATERIALES Y SUMINISTROS	75,437,158
3000	SERVICIOS GENERALES	695,101,200
4000	TRANSFERENCIAS, ASIGNACIONES, SUBSIDIOS Y OTRAS AYUDAS	40,104,926
5000	BIENES MUEBLES, INMUEBLES E INTANGIBLES	12,551,036
6000	INVERSIÓN PÚBLICA	9,774,565
<b>IMPORTE TOTAL DE CUENTAS POR LIQUIDAR CERTIFICADAS</b>		<b>4,821,903,248</b>

ESTA CUENTA SE INTEGRA POR LOS INGRESOS QUE SE COBRAN MEDIANTE CUENTAS POR LIQUIDAR CERTIFICADAS, DE ACUERDO A LA CALENDARIZACIÓN DEL PRESUPUESTO AUTORIZADO, POR LA CÁMARA DE DIPUTADOS PARA LA SUPREMA CORTE DE JUSTICIA DE LA NACIÓN.

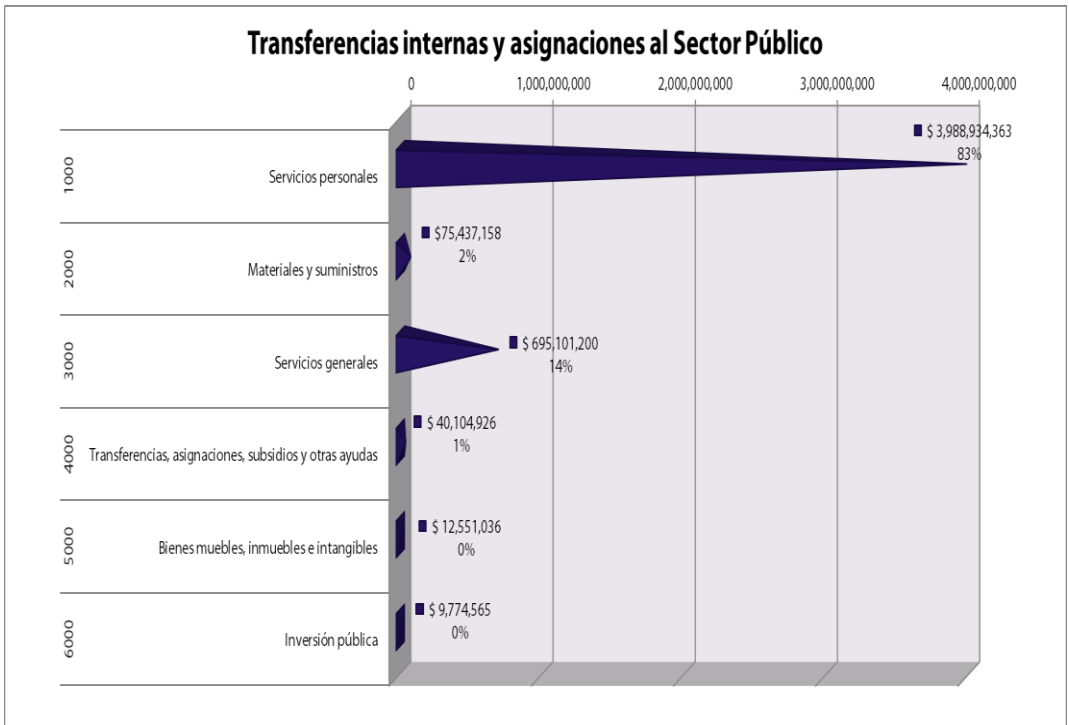

**NOTAS A LOS ESTADOS FINANCIEROS**  
**AL 31 DE DICIEMBRE DE 2020**  
**(Cifras en Pesos)**
**NOTAS DE DESGLOSE**
**NOTAS AL ESTADO DE ACTIVIDADES**
**INGRESOS DE GESTIÓN:**
**NOTA 16.- OTROS INGRESOS Y BENEFICIOS**

<b>OTROS INGRESOS Y BENEFICIOS</b>				
<b>CONCEPTO</b>	<b>EN PROCESO DE AMPLIACIÓN</b>	<b>AMPLIADO AL PRESUPUESTO</b>	<b>NO AMPLIADO AL PRESUPUESTO</b>	<b>TOTAL</b>
OTROS INGRESOS GANADOS EN VALORES	-	-	63,162,640	63,162,640
APROVECHAMIENTOS POR INDEMNIZACIONES POR SINIESTROS	-	-	-	-
OTROS INGRESOS Y BENEFICIOS VARIOS	-	-	-	-
OTROS INGRESOS Y BENEFICIOS FIDEICOMISO 80689	-	1,313,877	-	1,313,877
<b>TOTAL DE OTROS INGRESOS Y BENEFICIOS</b>	<b>0</b>	<b>1,313,877</b>	<b>63,162,640</b>	<b>64,476,517</b>

AL 31 DE DICIEMBRE DE 2020 NO SE TIENEN INGRESOS, BENEFICIOS VARIOS E INTERESES DE VALORES EN PROCESO DE AMPLIACIÓN; ASÍ COMO \$1,313,877 QUE YA FUERON AMPLIADOS AL PRESUPUESTO.

AL 31 DE DICIEMBRE DE 2020 SE REGISTRARON INTERESES EN VALORES POR \$63,021,982 QUE NO SE AMPLÍAN AL PRESUPUESTO, POR SER INTERESES GENERADOS EN EL FIDEICOMISO DE REMANENTES PRESUPUESTALES; \$140,658 POR INTERESES GENERADOS EN CUENTAS OPERATIVAS DE AÑOS ANTERIORES QUE SE DEVUELVEN A LA TESOFE.

**NOTAS A LOS ESTADOS FINANCIEROS**  
**AL 31 DE DICIEMBRE DE 2020**  
**(Cifras en Pesos)**
**NOTAS DE DESGLOSE**
**NOTAS AL ESTADO DE ACTIVIDADES**
**NOTA 17.- GASTOS Y OTRAS PÉRDIDAS**

CONCEPTO	IMPORTE	TOTAL
GASTOS DE FUNCIONAMIENTO	4,618,641,724	
TRANS. ASIG. SUBS. Y OTRAS AYUDAS	20,120,824	
<b>TOTAL DE GASTOS DE FUNCIONAMIENTO Y TRANSFERENCIAS</b>		<b>4,638,762,548</b>
DEPRECIACIÓN Y AMORTIZACIÓN	115,721,089	
OTROS GASTOS (1)	99,308,669	
<b>TOTAL OTROS GASTOS Y PÉRDIDAS EXTRAORDINARIAS</b>		<b>215,029,758</b>
<b>TOTAL DE GASTOS Y OTRAS PÉRDIDAS</b>		<b>4,853,792,306</b>

IMPORTE QUE LA SUPREMA CORTE DE JUSTICIA HA EJERCIDO EN GASTO CORRIENTE, PARA CUMPLIR CON EL MANDATO CONSTITUCIONAL EN LA IMPARTICIÓN DE JUSTICIA, EN LOS DISTINTOS RUBROS DEL PRESUPUESTO, ASÍ COMO LAS BAJAS DE BIENES MUEBLES POR VENTAS, DONACIONES, SINIESTROS.

(1) ESTE IMPORTE NO ESTÁ INCLUIDO EN EL ESTADO DE FLUJO DE EFECTIVO, EN VIRTUD DE QUE NO SON OPERACIONES QUE AFECTEN FLUJO DE EFECTIVO.



**NOTAS A LOS ESTADOS FINANCIEROS**  
**AL 31 DE DICIEMBRE DE 2020**  
**(Cifras en Pesos)**
**NOTAS DE DESGLOSE**
**CONCILIACIÓN DE INGRESOS Y EGRESOS**
**NOTA 18.- CONCILIACIÓN DE INGRESOS Y EGRESOS**

CONCILIACIÓN ENTRE LOS INGRESOS PRESUPUESTARIOS Y CONTABLES	TOTAL
1. INGRESOS PRESUPUESTARIOS	4,823,217,125
2. MAS INGRESOS CONTABLES NO PRESUPUESTARIOS	63,162,640
3. MENOS INGRESOS PRESUPUESTARIOS NO CONTABLES	0
<b>4. INGRESOS CONTABLES</b>	<b>4,886,379,765</b>

CONCILIACIÓN ENTRE LOS EGRESOS PRESUPUESTARIOS Y LOS GASTOS CONTABLES	TOTAL
1. TOTAL DE EGRESOS (PRESUPUESTARIOS)	4,723,845,408
2. MENOS EGRESOS PRESUPUESTARIOS NO CONTABLES	85,058,962
3. MAS GASTOS CONTABLES NO PRESUPUESTALES	215,005,860
<b>4. EGRESOS CONTABLES</b>	<b>4,853,792,306</b>

**NOTAS A LOS ESTADOS FINANCIEROS**  
**AL 31 DE DICIEMBRE DE 2020**  
**(Cifras en Pesos)**
**NOTAS DE DESGLOSE**
**NOTAS AL ESTADO DE VARIACIÓN EN LA HACIENDA PÚBLICA**
**NOTA 19.- RESULTADOS DE EJERCICIOS ANTERIORES**

CONCEPTO	IMPORTE
GASTOS DE EJERCICIOS ANTERIORES (1)	(13,098,655)
REINTEGROS A LA TESORERÍA DE LA FEDERACIÓN (2)	(8,430,762)
<b>TOTAL DE RESULTADOS DE EJERCICIOS ANTERIORES</b>	<b>(21,529,417)</b>

(1) ESTE RUBRO REPRESENTA LA AFECTACIÓN A RESULTADOS DE EJERCICIOS ANTERIORES, POR LA CANCELACIÓN DE PASIVOS DE BECAS, CANCELACIÓN DE COMISIONES OFICIALES, CANCELACIÓN DE PASIVOS, CANCELACION DE OBRAS EN PROCESO Y RECONOCIMIENTO DE LA DEPRECIACIÓN ACUMULADA DE BIENES SIN DESAGREGAR, ENTRE OTROS.

(2) ESTA CUENTA REPRESENTA LA AFECTACIÓN A RESULTADOS DE EJERCICIOS ANTERIORES, POR LOS REINTEGROS EFECTUADOS A LA TESORERÍA DE LA FEDERACIÓN DE PRESUPUESTO DE AÑOS ANTERIORES EN 2020

**NOTAS DE MEMORIA (CUENTAS DE ORDEN)**
**NOTA 20.- CUENTAS DE ORDEN PRESUPUESTARIAS:**
**CUENTAS DE ORDEN PRESUPUESTARIAS DE EGRESOS:**

CUENTAS	IMPORTE
PRESUPUESTO DE EGRESOS APROBADO	(4,821,903,248)
PRESUPUESTO DE EGRESOS POR EJERCER	99,371,717
MODIFICACIONES AL PRESUPUESTO DE EGRESOS APROBADO	(1,313,877)
PRESUPUESTO DE EGRESOS COMPROMETIDO	-
PRESUPUESTO DE EGRESOS DEVENGADO	181,347,127
PRESUPUESTO DE EGRESOS EJERCIDO	203,236,799
PRESUPUESTO DE EGRESOS PAGADO	4,339,261,482

ESTE RUBRO SE INTEGRA POR EL PRESUPUESTO AUTORIZADO PARA EL EJERCICIO 2020, POR LA CÁMARA DE DIPUTADOS PUBLICADO EN EL DECRETO DEL PRESUPUESTO DE EGRESOS DE LA FEDERACIÓN PARA EL EJERCICIO 2020, ASÍ COMO EL PRESUPUESTO COMPROMETIDO, DEVENGADO, EJERCIDO Y PAGADO, EXPRESADO EN LAS CUENTAS MENCIONADAS.

**NOTAS A LOS ESTADOS FINANCIEROS**  
**AL 31 DE DICIEMBRE DE 2020**  
**(Cifras en Pesos)**
**NOTAS DE MEMORIA (CUENTAS DE ORDEN)**
**CUENTAS DE ORDEN PRESUPUESTALES DE LA LEY DE INGRESOS:**

CUENTAS	IMPORTE
LEY DE INGRESOS ESTIMADA	4,821,903,248
LEY DE INGRESOS POR EJECUTAR	-
LEY DE INGRESOS MODIFICADA	1,313,877
LEY DE INGRESOS RECAUDADA	(4,823,217,125)

ESTE RUBRO SE INTEGRA POR LOS INGRESOS GENERADOS POR LA CUENTAS POR LIQUIDAR CERTIFICADAS DE ACUERDO AL PRESUPUESTO CALENDARIZADO PARA EL EJERCICIO 2020.

**NOTA 21.- CUENTAS DE ORDEN CONTABLES**

EN ESTAS CUENTAS SE CONTROLAN DIVERSOS CONCEPTOS Y VALORES QUE AUNQUE NO AFECTAN NI MODIFICAN EL ESTADO DE SITUACIÓN FINANCIERA, DEBEN REFLEJAR LOS IMPORTES QUE PRESENTAN DERECHOS TANTO PARA LA SUPREMA CORTE DE JUSTICIA, COMO PARA SUS TRABAJADORES, PERO QUE ES NECESARIA SU INCORPORACIÓN EN LIBROS CON FINES DE CONTROL.

**FONDO DE AHORRO:**

CUENTAS	IMPORTE
FONAC DISTRIBUIBLE	14,698,939
FONAC RECURSOS APORTACIÓN	4,682,237
FONAC INTERESES GENERADOS	141,138
FONAC RECURSOS EN FIDEICOMISO	(19,522,314)

EN ESTAS CUENTAS SE CONTROLAN LAS APORTACIONES DE LOS TRABAJADORES, DEL GOBIERNO FEDERAL Y DEL SINDICATO AL FONDO DE AHORRO DE LOS TRABAJADORES QUE SON ENTREGADOS A LOS MISMOS.

**NOTAS A LOS ESTADOS FINANCIEROS**  
**AL 31 DE DICIEMBRE DE 2020**  
**(Cifras en Pesos)**
**NOTAS DE MEMORIA (CUENTAS DE ORDEN)**
**OTRAS CUENTAS:**

EN ESTAS CUENTAS SE CONTROLAN LOS VALORES EN CUSTODIA Y LAS DEMANDAS JUDICIALES EN PROCESOS DE RESOLUCIÓN.

CUENTAS	IMPORTE
VALORES EN CUSTODIA	929
CUSTODIA DE VALORES	(929)

ESTE RUBRO REPRESENTA EL NÚMERO DE LOS BIENES EN CUSTODIA DE LA DIRECCIÓN GENERAL DE LA TESORERIA DE LA SCJN.

CUENTAS	IMPORTE
DEMANDAS JUDICIALES EN PROCESO DE RESOLUCIÓN	9,151,570
RESOLUCIÓN DE DEMANDAS EN PROCESOS JUDICIALES	(9,151,570)

ESTE RUBRO REPRESENTA EL MONTO DE LAS DEMANDAS INTERPUESTAS POR LA SCJN CONTRA TERCEROS O VICEVERSA, DE LOS CUALES SE PUEDE DERIVAR EN UNA OBLIGACIÓN DE PAGO O DE COBRO PARA LA SCJN. VER INFORME SOBRE PASIVOS CONTINGENTES.

**NOTAS A LOS ESTADOS FINANCIEROS**  
**AL 31 DE DICIEMBRE DEL 2020**  
**(Cifras en Pesos)**

**NOTAS DE GESTIÓN ADMINISTRATIVA**

**INTRODUCCIÓN:**

EL OBJETIVO DE LOS ESTADOS FINANCIEROS ES LA REVELACIÓN DEL CONTEXTO, ASPECTOS FINANCIEROS Y PRESUPUESTALES MAS RELEVANTES DE LA SCJN AL 31 DE DICIEMBRE DEL 2020, MISMOS QUE DEBEN SER CONSIDERADAS PARA EL ANÁLISIS DEL ENTE PÚBLICO.

**AUTORIZACIÓN E HISTORIA:**

LA CONSTITUCIÓN POLÍTICA DE LOS ESTADOS UNIDOS MEXICANOS, EN SU ARTÍCULO 49 SEÑALA QUE EL SUPREMO PODER DE LA FEDERACIÓN SE DIVIDE PARA SU EJERCICIO EN LEGISLATIVO, EJECUTIVO Y JUDICIAL. EN EL ARTÍCULO 94 SEÑALA QUE SE DEPOSITA EL EJERCICIO DEL PODER JUDICIAL DE LA FEDERACIÓN EN UNA SUPREMA CORTE DE JUSTICIA, EN UN TRIBUNAL ELECTORAL, EN TRIBUNALES COLEGIADOS Y UNITARIOS DE CIRCUITO Y EN JUZGADOS DE DISTRITO.

EL 4 DE FEBRERO DE 1995 SE PUBLICÓ EN EL DIARIO OFICIAL DE LA FEDERACIÓN, LA REFORMA A LA CONSTITUCIÓN POLÍTICA DE LOS ESTADOS UNIDOS MEXICANOS, MODIFICANDO LA ESTRUCTURA ORGÁNICA DEL PODER JUDICIAL DE LA FEDERACIÓN, ASI COMO EL MARCO DE SUS ATRIBUCIONES, DONDE SEÑALA QUE LA ADMINISTRACIÓN, VIGILANCIA Y DISCIPLINA DEL PODER JUDICIAL DE LA FEDERACIÓN, CON EXCEPCIÓN DE LA SUPREMA CORTE DE JUSTICIA DE LA NACIÓN, ESTARÁN A CARGO DEL CONSEJO DE LA JUDICATURA FEDERAL EN LOS TÉRMINOS QUE CONFORME A LAS BASES QUE SEÑALA ESTA CONSTITUCIÓN, ESTABLEZCAN LAS LEYES.

LA SUPREMA CORTE DE JUSTICIA DE LA NACIÓN SE COMPODRÁ DE ONCE MINISTROS Y FUNCIONARÁ EN PLENO O EN SALAS. EL PLENO DE LA SUPREMA CORTE DE JUSTICIA ESTARÁ FACULTADO PARA EXPEDIR ACUERDOS GENERALES, A FIN DE LOGRAR UNA ADECUADA DISTRIBUCIÓN ENTRE LAS SALAS DE LOS ASUNTOS QUE COMPETERÁ CONOCER A LA CORTE, ASI COMO REMITIR A LOS TRIBUNALES COLEGIADOS DE CIRCUITO, PARA MAYOR PRONTITUD EN EL DESPACHO DE LOS ASUNTOS, AQUÉLLOS EN LOS QUE HUBIERA ESTABLECIDO JURISPRUDENCIA O LOS QUE, CONFORME A LOS REFERIDOS ACUERDOS, LA PROPIA CORTE DETERMINE PARA UNA MEJOR IMPARTICIÓN DE JUSTICIA.

LA SUPREMA CORTE DE JUSTICIA DE LA NACIÓN GOZA DE AUTONOMÍA PRESUPUESTARIA QUE LE ES RECONOCIDA POR LA CONSTITUCIÓN POLÍTICA DE LOS ESTADOS UNIDOS MEXICANOS, LA LEY ORGÁNICA DEL PODER JUDICIAL DE LA FEDERACIÓN Y LA LEY FEDERAL DE PRESUPUESTO Y RESPONSABILIDAD HACENDARIA.

LA SUPREMA CORTE DE JUSTICIA DE LA NACIÓN ES EL MÁXIMO TRIBUNAL CONSTITUCIONAL DEL PAÍS Y CABEZA DEL PODER JUDICIAL DE LA FEDERACIÓN, TIENE ENTRE SUS RESPONSABILIDADES DEFENDER EL ORDEN ESTABLECIDO POR LA CONSTITUCION POLÍTICA DE LOS ESTADOS UNIDOS MEXICANOS; MANTENER EL EQUILIBRIO ENTRE LOS DISTINTOS PODERES Y ÁMBITOS DE GOBIERNO, A TRAVÉS DE LAS RESOLUCIONES JUDICIALES QUE EMITE; ADEMÁS DE SOLUCIONAR, DE MANERA DEFINITIVA, ASUNTOS QUE SON DE GRAN IMPORTANCIA PARA LA SOCIEDAD. EN ESA VIRTUD, Y TODA VEZ QUE IMPARTE JUSTICIA EN EL MÁS ALTO NIVEL, ES DECIR, EL CONSTITUCIONAL, NO EXISTE EN NUESTRO PAÍS AUTORIDAD QUE SE ENCUENTRE POR ENCIMA DE ELLA O RECURSO LEGAL QUE PUEDA EJERCERSE EN CONTRA DE SUS RESOLUCIONES.

AL 31 DE DICIEMBRE DEL 2020

NOTAS DE GESTIÓN ADMINISTRATIVA

ORGANIZACIÓN Y OBJETO SOCIAL

Estructura Orgánica Básica

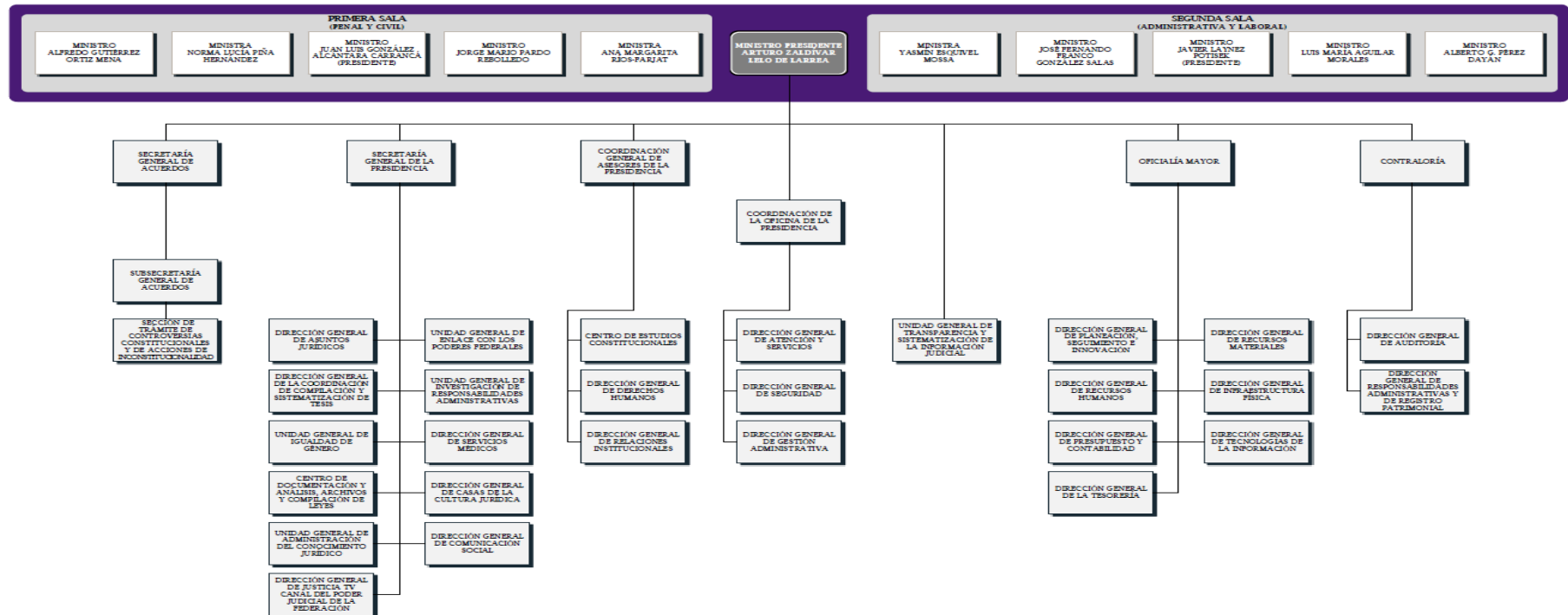

**NOTAS A LOS ESTADOS FINANCIEROS**  
**AL 31 DE DICIEMBRE DEL 2020**

**NOTAS DE GESTIÓN ADMINISTRATIVA**

**ACTIVIDAD Y CONSIDERACIONES FISCALES**

**PRINCIPAL ACTIVIDAD:**

IMPARTICION DE JUSTICIA DE MANERA EXPEDITA, IMPARCIAL, Y GRATUITA EN TODO EL TERRITORIO NACIONAL DE CONFORMIDAD AL ARTICULO 17 CONSTITUCIONAL.

**CONSIDERACIONES FISCALES DE LA SCJN:**

LA SUPREMA CORTE DE JUSTICIA DE LA NACIÓN ES UNA PERSONA MORAL CON FINES NO LUCRATIVOS Y SU REGIMÉN FISCAL ESTÁ CONFORME AL TITULO III DE LA LEY DEL IMPUESTO SOBRE LA RENTA EN EL ARTÍCULO 86, DONDE SEÑALA QUE LA FEDERACIÓN TENDRÁ LAS OBLIGACIONES DE RETENER Y ENTERAR EL IMPUESTO Y EXIGIR LA DOCUMENTACIÓN QUE REÚNAN LOS REQUISITOS FISCALES, CUANDO HAGAN PAGOS A TERCEROS Y ESTEN OBLIGADOS A ELLO EN TÉRMINOS DE LEY.

**BASES DE PREPARACIÓN DE LOS ESTADOS FINANCIEROS**

LOS PRESENTES ESTADOS FINANCIEROS SE HAN APEGADO A LA LEY GENERAL DE CONTABILIDAD GUBERNAMENTAL, LA LEY FEDERAL DE PRESUPUESTO Y RESPONSABILIDAD HACENDARIA, AL ACUERDO GENERAL CONJUNTO DEL 26 DE MAYO DE 2011 EMITIDO POR EL COMITÉ COORDINADOR PARA HOMOLOGAR CRITERIOS EN MATERIA ADMINISTRATIVA E INTERINSTITUCIONAL DEL PODER JUDICIAL DE LA FEDERACIÓN, QUE REGULA EL PROCESO CONTABLE DE DICHS ORGANOS Y EN LO CONDUCENTE AL ACUERDO GENERAL DE ADMINISTRACIÓN II/2019 DEL 13 DE MAYO DE 2019 EMITIDO POR EL PRESIDENTE DE LA SUPREMA CORTE DE JUSTICIA DE LA NACIÓN

**LEY GENERAL DE CONTABILIDAD GUBERNAMENTAL:**

EL 31 DE DICIEMBRE DE 2008 FUE PUBLICADA EN EL DIARIO OFICIAL DE LA FEDERACIÓN LA LEY GENERAL DE CONTABILIDAD GUBERNAMENTAL, QUE TIENE COMO OBJETO ESTABLECER LOS CRITERIOS GENERALES QUE RIGEN LA CONTABILIDAD GUBERNAMENTAL Y LA EMISIÓN DE INFORMACIÓN FINANCIERA DE LOS ENTES PÚBLICOS, CON EL FIN DE LOGRAR SU ADECUADA ARMONIZACIÓN, PARA FACILITAR EL REGISTRO Y LA FISCALIZACIÓN DE LOS ACTIVOS, PASIVOS, INGRESOS Y GASTOS Y EN GENERAL CONTRIBUIR A MEDIR LA EFICACIA, ECONOMÍA Y EFICIENCIA DEL GASTO E INGRESOS PÚBLICOS. EN ESTE CONTEXTO EL CONSEJO NACIONAL DE ARMONIZACIÓN CONTABLE, HA EMITIDO ENTRE OTROS DOCUMENTOS COMPLEMENTARIOS DE LA LEY GENERAL DE CONTABILIDAD GUBERNAMENTAL LOS SIGUIENTES:

**MANUAL DE CONTABILIDAD GUBERNAMENTAL**

EL 16 DE DICIEMBRE DE 2019 FUE PUBLICADO EN EL DIARIO OFICIAL DE LA FEDERACIÓN EL MANUAL DE CONTABILIDAD GUBERNAMENTAL DE ESTE ALTO TRIBUNAL, QUE TIENE COMO FINALIDAD MOSTRAR TODOS LOS ELEMENTOS DEL SISTEMA CONTABLE DE ESTA INSTITUCIÓN SEGÚN LO QUE ESTABLECE LA LEY EN CITA, ASÍ COMO LAS HERRAMIENTAS Y MÉTODOS NECESARIOS PARA REGISTRAR CORRECTAMENTE SUS OPERACIONES FINANCIERAS Y PRODUCIR, EN FORMA AUTOMÁTICA Y EN TIEMPO REAL, LA INFORMACIÓN Y ESTADOS CONTABLES, PRESUPUESTARIOS, PROGRAMÁTOS Y ECONÓMICOS QUE SE REQUIERAN.

**MARCO CONCEPTUAL DE CONTABILIDAD GUBERNAMENTAL**

ES LA BASE DEL SISTEMA DE CONTABILIDAD GUBERNAMENTAL PARA LOS ENTES PÚBLICOS, CONSTITUYÉNDOSE EN EL REFERENTE TEÓRICO QUE DEFINE, DELIMITA, INTERRELACIONA E INTEGRA DE FORMA LÓGICO-DEDUCTIVA SUS OBJETIVOS Y FUNDAMENTOS. ADEMÁS, ESTABLECE LOS CRITERIOS NECESARIOS PARA EL DESARROLLO DE NORMAS, VALUACIÓN, CONTABILIZACIÓN, OBTENCIÓN Y PRESENTACIÓN DE INFORMACIÓN CONTABLE Y PRESUPUESTARIA, EN FORMA CLARA, OPORTUNA, CONFIABLE Y COMPARABLE, PARA SATISFACER LAS NECESIDADES DE LOS USUARIOS.

**NOTAS A LOS ESTADOS FINANCIEROS**  
**AL 31 DE DICIEMBRE DE 2020**

**NOTAS DE GESTIÓN ADMINISTRATIVA**

**BASES DE PREPARACIÓN DE LOS ESTADOS FINANCIEROS**

**POSTULADOS BÁSICOS DE CONTABILIDAD GUBERNAMENTAL:**

LOS POSTULADOS SUSTENTAN DE MANERA TÉCNICA EL REGISTRO DE LAS OPERACIONES, LA ELABORACIÓN Y PRESENTACIÓN DE ESTADOS FINANCIEROS; BASADOS EN SU RAZONAMIENTO, EFICIENCIA DEMOSTRADA, RESPALDO EN LEGISLACIÓN ESPECIALIZADA Y APLICACIÓN DE LA LEY GENERAL DE CONTABILIDAD GUBERNAMENTAL, CON LA FINALIDAD DE UNIFORMAR LOS MÉTODOS, PROCEDIMIENTOS Y PRÁCTICAS CONTABLES.

**CLASIFICADOR POR OBJETO DEL GASTO:**

PERMITIRÁ UNA CLASIFICACIÓN DE LAS EROGACIONES CONSISTENTES CON CRITERIOS INTERNACIONALES Y CON CRITERIOS CONTABLES, CLARO, PRECISO Y QUE FACILITE LA INTERRELACIÓN CON LAS CUENTAS PATRIMONIALES.

**PLAN DE CUENTAS:**

COMPRENDE LA ENUMERACIÓN DE CUENTAS ORDENADAS SISTEMÁTICAMENTE E IDENTIFICADAS CON NOMBRE PARA DISTINGUIR TIPO DE PARTIDA DE OTRAS, PARA LOS FINES DEL REGISTRO CONTABLE DE LAS TRANSACCIONES.

**LEY FEDERAL DE PRESUPUESTO Y RESPONSABILIDAD HACENDARIA:**

RECONOCEN AL PODER JUDICIAL DE LA FEDERACIÓN LA AUTONOMÍA PRESUPUESTARIA OTORGADA POR LA CONSTITUCIÓN, DEBIENDO EJERCER SU PRESUPUESTO CON BASE EN LOS PRINCIPIOS DE LEGALIDAD, HONESTIDAD, EFICIENCIA, EFICACIA, ECONOMÍA, RACIONALIDAD, AUSTERIDAD, TRANSPARENCIA, CONTROL, RENDICIÓN DE CUENTAS Y EQUIDAD DE GÉNERO; POR LO QUE LA FACULTA A EMITIR LAS DISPOSICIONES QUE REGULEN EL GASTO PÚBLICO BAJO DICHOS PRINCIPIOS.

**ACUERDO GENERAL CONJUNTO DEL 26 DE MAYO DE 2011 EMITIDO POR EL COMITÉ COORDINADOR PARA HOMOLOGAR CRITERIOS EN MATERIA ADMINISTRATIVA E INTERINSTITUCIONAL DEL PODER JUDICIAL DE LA FEDERACIÓN, QUE REGULA EL PROCESO CONTABLE DE DICHOS ORGANOS:**

TIENE POR OBJETO REGLAMENTAR, EN LOS ÓRGANOS DEL PODER JUDICIAL DE LA FEDERACIÓN, EL CUMPLIMIENTO A LO ESTABLECIDO EN LA LEY DE CONTABILIDAD GUBERNAMENTAL, EN RELACIÓN CON EL REGISTRO DE CONTABILIDAD GUBERNAMENTAL Y LA EMISIÓN DE LA INFORMACIÓN FINANCIERA, DEBIENDO OBSERVAR QUE EL REGISTRO DE LAS OPERACIONES FINANCIERAS SE REALICE CON BASE EN CRITERIOS DE HONESTIDAD, EFICIENCIA, EFICACIA, TRANSPARENCIA, CONTROL, RENDICIÓN DE CUENTAS, OPORTUNIDAD, VERACIDAD Y CONFIABILIDAD.



**NOTAS A LOS ESTADOS FINANCIEROS**  
**AL 31 DE DICIEMBRE DE 2020**

**NOTAS DE POLÍTICAS DE CONTABILIDAD SIGNIFICATIVAS**

**RESUMEN DE POLÍTICAS DE CONTABILIDAD**

**ACUERDO GENERAL DE ADMINISTRACIÓN I/2012 DEL 14 DE JUNIO DE 2012 EMITIDO POR EL COMITÉ DE GOBIERNO Y ADMINISTRACIÓN POR EL QUE SE REGULAN LOS PROCESOS DE PLANEACIÓN, PROGRAMACIÓN, PRESUPUESTACIÓN, EJERCICIO Y CONTABILIDAD DE LA SUPREMA CORTE DE JUSTICIA DE LA NACIÓN. VIGENTE HASTA DICIEMBRE DEL 2019**

ES DE OBSERVANCIA OBLIGATORIA PARA LAS UNIDADES RESPONSABLES DE LA SUPREMA CORTE DE JUSTICIA DE LA NACIÓN Y REGULA LA PLANEACIÓN, PROGRAMACIÓN, PRESUPUESTACIÓN, EJERCICIO Y CONTROL, SEGUIMIENTO Y EVALUACIÓN DEL PRESUPUESTO, ASÍ COMO LA CONTABILIDAD Y LOS FIDEICOMISOS DE LA SUPREMA CORTE DE JUSTICIA DE LA NACIÓN.

**ACUERDO GENERAL DE ADMINISTRACIÓN II/2019, DEL PRESIDENTE DE LA SUPREMA CORTE DE JUSTICIA DE LA NACIÓN, POR EL QUE SE ESTABLECE LAS NORMAS RELATIVAS A LA PLANEACIÓN, PROGRAMACIÓN, PRESUPUESTO, CONTABILIDAD Y EVALUACIÓN DEL GASTO DE LA SUPREMA CORTE DE JUSTICIA DE LA NACIÓN.**

ES DE OBSERVANCIA OBLIGATORIA PARA LOS ÓRGANOS Y ÁREAS DE LA SUPREMA CORTE DE JUSTICIA DE LA NACIÓN, EN MATERIA DE PLANEACIÓN, PROGRAMACIÓN, PRESUPUESTO, CONTABILIDAD, FIDEICOMISOS, CONTROL, SEGUIMIENTO Y EVALUACIÓN DEL GASTO DE LA SUPREMA CORTE DE JUSTICIA DE LA NACIÓN.

LAS UNIDADES RESPONSABLES DE LA SUPREMA CORTE DE JUSTICIA DE LA NACIÓN ADMINISTRARÁN LOS RECURSOS PÚBLICOS FEDERALES CON BASE EN CRITERIOS DE LEGALIDAD, HONESTIDAD, EFICIENCIA, EFICACIA, ECONOMÍA, RACIONALIDAD, AUSTERIDAD, TRANSPARENCIA, CONTROL, RENDICIÓN DE CUENTAS Y EQUIDAD DE GÉNERO.

**POLÍTICAS DE CONTABILIDAD:**

A CONTINUACIÓN SE RESUMEN LAS POLÍTICAS DE CONTABILIDAD MÁS SIGNIFICATIVAS, LAS CUALES HAN SIDO APLICADAS CONSISTENTEMENTE POR EL PERÍODO DEL 1 DE ENERO AL 30 DE SEPTIEMBRE DE 2019.

- A. INVERSIONES EN VALORES DE INMEDIATA REALIZACIÓN - SE REGISTRAN A SU COSTO DE ADQUISICIÓN, QUE ES SIMILAR A SU VALOR DE MERCADO. PARA LOS BANCOS SE RECONOCEN LOS INTERESES DEVENGADOS AÚN NO COBRADOS.

**NOTAS A LOS ESTADOS FINANCIEROS**  
**AL 31 DE DICIEMBRE DE 2020**
**NOTAS DE POLÍTICAS DE CONTABILIDAD SIGNIFICATIVAS**
**RESUMEN DE POLÍTICAS DE CONTABILIDAD**
**POLÍTICAS DE CONTABILIDAD**

B. INVERSIONES EN EL FIDEICOMISO OPERACIONAL 80687 SE RECONOCEN EN EL BALANCE GENERAL LAS INVERSIONES POR REMANENTES PRESUPUESTALES DE EJERCICIOS ANTERIORES, EN DONDE LA SCJN ES EL FIDEICOMITENTE. LAS INVERSIONES SE ENCUENTRAN VALUADAS A SU VALOR DE MERCADO ADICIONANDO EL RESULTADO NETO DE SU OPERACIÓN EN EL EJERCICIO. DICHAS INVERSIONES ESTÁN DESTINADAS A LOS FINES PARA LOS QUE FUERON CREADOS SEGÚN EL CONTRATO DEL FIDEICOMISO, LAS RESOLUCIONES DE SU COMITÉ TÉCNICO Y LAS REGLAS DE OPERACIÓN DEL FIDEICOMISO QUE SE ESTABLECEN EN EL ACUERDO GENERAL CONJUNTO 2/2006 ENTRE LA SCJN, EL CJF Y EL TEPJF (DICHO ACUERDO MODIFICA AL 2/99).

C. INVENTARIO DE BIENES DE CONSUMO - SE REGISTRAN AL COSTO DE ADQUISICIÓN INCLUYENDO EL IMPUESTO AL VALOR AGREGADO, Y SE ENCUENTRAN VALUADOS CONFORME AL MÉTODO DE COSTOS PROMEDIOS.

D. PROPIEDADES Y EQUIPO - SE ENCUENTRAN VALUADOS A SU COSTO DE ADQUISICIÓN INCLUYENDO EL IMPUESTO AL VALOR AGREGADO. EN EL CASO DE BIENES EN DESTINO, ÉSTOS SE ENCUENTRAN VALUADOS A VALOR DE UN PESO, SÓLO PARA EFECTOS DE CONTROL.

LA DEPRECIACIÓN DE LAS PROPIEDADES Y EQUIPO SE CALCULA POR EL MÉTODO DE LÍNEA RECTA, SOBRE SALDOS INICIALES MENSUALES DE LOS ACTIVOS FIJOS, DISMINUYENDO LAS BAJAS DE ACTIVO FIJO QUE HAYAN EXISTIDO EN EL MES, A LAS SIGUIENTES TASAS:

<u>CONCEPTO</u>	<u>DEPRECIACIÓN</u>	<u>AÑOS DE VIDA ÚTIL</u>
EDIFICIOS NO HABITACIONALES	3.3%	30
OTROS BIENES INMUEBLES	5%	20
MOBILIARIO Y EQUIPO DE ADMINISTRACIÓN	10%	10
EQUIPO DE CÓMPUTO Y TECNOLOGÍAS DE INFORMACIÓN	33.3%	3
EQUIPOS Y APARATOS AUDIOVISUALES	33.3%	3
CÁMARAS FOTOGRÁFICAS Y DE VIDEO	33.3%	3
OTRO MOBILIARIO Y EQUIPO EDUCACIONAL Y RECREATIVO	20%	5
EQUIPO MÉDICO Y DE LABORATORIO	20%	5
EQUIPO DE TRANSPORTE	20%	5
MAQUINARIA, OTROS EQUIPOS Y HERRAMIENTA	10%	10
SOFTWARE	33.3%	3

LA TASAS DE DEPRECIACIÓN DE LAS PROPIEDADES Y EQUIPO QUE SE UTILIZAN, SON LAS ESTABLECIDAS EN LA "GUÍA DE VIDA ÚTIL ESTIMADA Y PORCENTAJES DE DEPRECIACIÓN" EMITIDAS POR EL CONSEJO NACIONAL DE ARMONIZACIÓN CONTABLE.

**NOTAS A LOS ESTADOS FINANCIEROS**  
**AL 31 DE DICIEMBRE DE 2020**

**NOTAS DE POLÍTICAS DE CONTABILIDAD SIGNIFICATIVAS**

**RESUMEN DE POLÍTICAS DE CONTABILIDAD**

**POLÍTICAS DE CONTABILIDAD**

- E. INVERSIONES EN FIDEICOMISO NO OPERACIONALES - A PARTIR DEL EJERCICIO DE 2008, EL ACTIVO Y PATRIMONIO DE LOS FIDEICOMISOS NO OPERACIONALES, SE REGISTRAN EN ACTIVO NO CIRCULANTE Y PATRIMONIO DE LA SCJN.

ESTA POLÍTICA SE REFIERE A LOS FIDEICOMISOS PARA PAGO DE PENSIONES A JUBILADOS, COMERCIALIZACIÓN DE PUBLICACIONES Y PRESTACIONES MÉDICAS COMPLEMENTARIAS, REMANENTES PRESUPUESTALES, ASÍ COMO EL FIDEICOMISO FONDO NACIONAL PARA EL FORTALECIMIENTO Y MODERNIZACIÓN DE LA IMPARTICIÓN DE JUSTICIA (FONDO JURICA).

- F. PATRIMONIO - SE RECONOCE COMO PARTE DEL PATRIMONIO LOS RESULTADOS DE EJERCICIOS ANTERIORES Y EL PATRIMONIO DE LOS FIDEICOMISOS DESCRITOS EN EL INCISO ANTERIOR. EL FEBRERO DE 2020 SE REALIZÓ LA INCORPORACIÓN AL PATRIMONIO DE ESTE ALTO TRIBUNAL DE LA COLECCIÓN DE RETRATOS VIVOS Y MURALES ADQUIRIDOS MEDIANTE DONACIÓN DE LA SECRETARÍA DE LA EDUCACIÓN PÚBLICA.

- G. INGRESOS PRESUPUESTALES - SU INFORMACIÓN FINANCIERA SE EFECTÚA SOBRE LA BASE DE EFECTIVO COBRADO, CONSECUENTEMENTE, LOS INGRESOS SE RECONOCEN AL MOMENTO DE RECIBIRSE, EL IMPORTE DEL PRESUPUESTO DE EGRESOS FEDERAL ASIGNADO A LA SCJN, SE RECONOCE COMO INGRESO CUANDO SE RECIBE DE LA TESORERÍA DE LA FEDERACIÓN (TESOFE).

- H. GASTO.- EL GASTO RECONOCE LAS PARTIDAS DEL PRESUPUESTO EJERCIDO QUE NO SON CAPITALIZABLES; LOS GASTOS SE RECONOCEN CONFORME A LA FECHA DE SU REALIZACIÓN INDEPENDIEMENTE DE LA DE SU PAGO. (GASTO DEVENGADO).

- I. CUENTAS DE ORDEN - SE TIENE LA PRÁCTICA DE CONTROLAR EN ESTAS CUENTAS LA INFORMACIÓN RELEVANTE REFERENTE A CONCEPTOS COMO: OPERACIONES DE ADMINISTRACIÓN (FONAC), DEPOSITARIO (VALORES EN CUSTODIA), CONTROL DEL EJERCICIO DEL PRESUPUESTO, INGRESOS PRESUPUESTALES Y PASIVOS CONTINGENTES.

**POLÍTICAS DE FIDEICOMISOS**

A CONTINUACIÓN SE RESUMEN LAS POLÍTICAS DE LOS FIDEICOMISOS MÁS SIGNIFICATIVAS, LAS CUALES HAN SIDO APLICADAS CONSISTENTEMENTE POR EL PERÍODO DEL 1 DE ENERO AL 31 DE DICIEMBRE DE 2020.

- A. EN EL FIDEICOMISO 80687 DE REMANENTES PRESUPUESTALES DE EJERCICIOS ANTERIORES, SUS INVERSIONES SE RECONOCEN EN EL ESTADO DE SITUACIÓN FINANCIERA, DE LAS CUASLES SE ENCUTRAN VALUDADAS A SU VALOR DE MERCADO ADICIONANDO EL RESULTADO DE SU OPERACIÓN EN EL EJERCICIO. DICHAS INVERSIONES ESTÁN DESTINADAS A LOS FINES PARA LOS CUALES FUERON CREADOS.

- B. LA SUPREMA CORTE DE JUSTICIA DE LA NACIÓN, TIENE IMPLEMENTADO DESE 1196, LOS FIDEICOMISOS 80691 Y 80690 PARA EL PAGO DE PENSIONES COMPLEMENTARIAS A SERVIDORES PÚBLICOS DE MANDO SUPERIOR DE SCJN Y MANDOS MEDIOS Y PERSONAL OPERATIVO. EL MONTO MÁXIMO DE CADA OBLIGACIÓN ESTÁ DETERMINADO POR EL CÁLCULO ACTUARIAL; A PARTIR DEL EJERCICIO FISCAL 2013 SE DECIDIÓ QUE ESTOS FIDEICOMISOS NO RECIBAN APORTACIONES PATRIMONIALES DE LA SUPREMA CORTE DE JUSTICIA DE LA NACIÓN, POR LO QUE OPERAN CON RECURSOS PROPIOS.



**NOTAS A LOS ESTADOS FINANCIEROS**  
**AL 31 DE DICIEMBRE DE 2020**

**NOTAS DE POLÍTICAS DE CONTABILIDAD SIGNIFICATIVAS**

**RESUMEN DE POLÍTICAS DE CONTABILIDAD**

**POLÍTICAS DE FIDEICOMISOS**

C. LOS SALDOS PATRIMONIALES DE LOS FIDEICOMISOS EN LOS QUE LA SUPREMA CORTE PARTICIPA COMO FIDEICOMITENTE SE PUBLICAN TRIMESTRALMENTE EN EL DIARIO OFICIAL DE LA FEDERACIÓN, EN CUMPLIMIENTO AL ARTÍCULO 12 DE LA LEY FEDERAL DE PRESUPUESTO Y RESPONSABILIDAD HACENDARIA

D. A PARTIR DEL EJERCICIO 2008, EL ACTIVO Y PATRIMONIO DE LOS FIDEICOMISOS NO OPERACIONALES, SE REGISTRAN EN ACTIVO NO CIRCULANTE Y PATRIMONIO DE LA SCJN

ESTA POLÍTICA SE REFIERE A LOS FIDEICOMISOS PARA PAGO DE PENSIONES A JUBILADOS, COMERCIALIZACIÓN DE PUBLICACIONES Y PRESTACIONES MÉDICAS COMPLEMENTARIAS, REMANENTES PRESUPUESTALES, ASÍ COMO EL FIDEICOMISO DONDO NACIONAL PARA EL FORTALECIMIENTO Y MODERNIZACIÓN DE LA IMPARTICIÓN DE JUSTICIA (FONDO JURICA)

**EVENTOS POSTERIORES AL CIERRE**

LA SUPREMA CORTE DE JUSTICIA DE LA NACIÓN, NO TIENE CONOCIMIENTO DE NINGUN EVENTO POSTERIORE RELEVANTE QUE AFECTEN ECONÓMICAMENTE SU SITUACIÓN Y QUE DEBAN REVELARSE COMO PARTE DE LOS ESTADOS FINANCIEROS.



PODER JUDICIAL DE LA FEDERACIÓN  
SUPREMA CORTE DE JUSTICIA DE LA NACIÓN

SUPREMA CORTE DE JUSTICIA DE LA NACIÓN

ESTADO ANALITICO DE INGRESOS  
DEL 1° ENERO AL 31 DE DICIEMBRE DE 2020  
(Cifras en Pesos)

Rubro de Ingresos	INGRESOS					Diferencia
	Estimado	Aplicaciones y Reducciones	Modificado	Devengado	Recaudado	
Impuestos	-	-	-	-	-	-
Cuotas y Aportaciones de Seguridad Social	-	-	-	-	-	-
Contribuciones de Mejoras	-	-	-	-	-	-
Derechos	-	-	-	-	-	-
Productos	-	1,313,877	1,313,877	1,313,877	-	-
Aprovechamientos	-	-	-	-	-	-
Ingresos por Venta de Bienes, Prestaciones de Servicios y Otros Ingresos	-	-	-	-	-	-
Participaciones, Aportaciones, Convenios, Incentivos Derivados de la Colaboración Fiscal y Fondos Distintos de Aportaciones	-	-	-	-	-	-
Transferecias, Asignaciones, Subsidios y Subvenciones, y Pensiones Jubilaciones	4,821,903,248	-	4,821,903,248	4,821,903,248	4,821,903,248	-
Ingresos Derivados de Financiamientos	-	-	-	-	-	-
<b>TOTAL</b>	<b>4,821,903,248</b>	<b>1,313,877</b>	<b>4,823,217,125</b>	<b>4,821,903,248</b>	<b>4,821,903,248</b>	<b>-</b>
				<b>Ingresos Excedentes</b>		<b>-</b>

Estado Analítico de Ingresos por Fuente de Financiamiento	INGRESOS					Diferencia
	Estimado	Aplicaciones y Reducciones	Modificado	Devengado	Recaudado	
<b>Ingresos del Poder Ejecutivo Federal o Estatal y de los Municipios</b>	-	-	-	-	-	-
Impuestos	-	-	-	-	-	-
Cuotas de Aportaciones de Seguridad Social	-	-	-	-	-	-
Contribuciones de Mejoras	-	-	-	-	-	-
Derechos	-	-	-	-	-	-
Productos	-	-	-	-	-	-
Aprovechamientos	-	-	-	-	-	-
Participaciones, Aportaciones, Convenios, Incentivos Derivados de la Colaboración Fiscal y Fondos Distintos de Aportaciones	-	-	-	-	-	-
Transferecias, Asignaciones, Subsidios y Subvenciones, y Pensiones Jubilaciones	-	-	-	-	-	-
<b>Ingresos de los Entes Públicos de los Poderes Legislativo y Judicial, de los Órganos Autónomos del Sector Paraestatal o Paramunicipal, así como de las Empresas Productivas del Estado</b>	<b>4,821,903,248</b>	<b>1,313,877</b>	<b>4,823,217,125</b>	<b>4,823,217,125</b>	<b>4,821,903,248</b>	<b>-</b>
Cuotas y Aportaciones de Seguridad Social	-	-	-	-	-	-
Productos	-	1,313,877	1,313,877	1,313,877	-	-
Ingresos por Venta de Bienes Prestación de Servicios y Otros Ingresos	-	-	-	-	-	-
Transferecias, Asignaciones, Subsidios y Subvenciones, y Pensiones Jubilaciones	4,821,903,248	-	4,821,903,248	4,821,903,248	4,821,903,248	-
<b>Ingresos Derivados de Financiamiento</b>	<b>-</b>	<b>-</b>	<b>-</b>	<b>-</b>	<b>-</b>	<b>-</b>
Ingresos Derivados de Financiamiento	-	-	-	-	-	-
<b>TOTAL</b>	<b>4,821,903,248</b>	<b>2,627,754</b>	<b>4,823,217,125</b>	<b>4,823,217,125</b>	<b>4,821,903,248</b>	<b>-</b>
				<b>Ingresos Excentos</b>		<b>-</b>

**MAESTRO RODRIGO CERVANTES LAING**  
**DIRECTOR GENERAL DE PRESUPUESTO Y CONTABILIDAD**

"Bajo protesta de decir verdad declaramos que los Estados Financieros y sus notas, son razonablemente correctos y son responsabilidad del emisor"



PODER JUDICIAL DE LA FEDERACIÓN  
SUPREMA CORTE DE JUSTICIA DE LA NACIÓN

Suprema Corte de Justicia de la Nación  
Dirección General de Presupuesto y Contabilidad  
Estado del Ejercicio del Presupuesto  
Al 31 de Diciembre del 2020

PARTIDA	1 ORIGINAL	2 AMPLIACIONES	3 REDUCCIONES	4 NETO	5 MODIFICADO	6 COMPROMISO	7 EJERCIDO	8 DISPONIBLE
11301 SUELDOS BASE	694,516,136.00	65,762,657.54	63,527,362.34	2,235,295.20	696,751,431.20	0.00	696,751,431.20	0.00
1100 R AL PERSONAL DE CARACTER PERMANENTE	694,516,136.00	65,762,657.54	63,527,362.34	2,235,295.20	696,751,431.20	0.00	696,751,431.20	0.00
12101 HONORARIOS	4,041,755.00	15,245,355.76	11,683,539.23	3,561,816.53	7,603,571.53	0.00	7,603,571.53	0.00
12201 SUELDOS BASE AL PERSONAL EVENTUAL	22,648,272.00	14,789,397.67	22,648,272.00	7,858,874.33-	14,789,397.67	0.00	14,789,397.67	0.00
1200 R AL PERSONAL DE CARACTER TRANSITORIO	26,690,027.00	30,034,753.43	34,331,811.23	4,297,057.80-	22,392,969.20	0.00	22,392,969.20	0.00
13101 PRIMA QNAL AÑOS SERV EFECTIVOS PRESTADOS	34,505,528.00	28,286,351.25	34,505,529.26	6,219,178.01-	28,286,349.99	0.00	28,286,349.99	0.00
13201 PRIMAS DE VACACIONES Y DOMINICAL	54,617,026.00	7,613,790.13	7,626,680.21	12,890.08-	54,604,135.92	0.00	54,604,135.92	0.00
13202 GRATIFICACION DE FIN DE AÑO	312,409,387.00	33,376,846.79	29,982,656.35	3,394,190.44	315,803,577.44	0.00	315,803,577.44	0.00
1300 REMUNERACIONES ADICIONALES Y ESPECIALES	401,531,941.00	69,276,988.17	72,114,865.82	2,837,877.65-	398,694,063.35	0.00	398,694,063.35	0.00
14101 APORTACIONES AL ISSSTE	119,005,802.00	26,935,250.88	28,225,156.92	1,289,906.04-	117,715,895.96	0.00	117,715,895.96	0.00
14105 A SEGURO CESANTIA EN EDAD AVANZADA/VEJEZ	32,035,971.00	3,560,076.68	3,758,365.27	198,288.59-	31,837,682.41	0.00	31,837,682.41	0.00
14201 APORTACIONES AL FOVISSSTE	50,450,348.00	5,596,748.88	5,909,454.07	312,705.19-	50,137,642.81	0.00	50,137,642.81	0.00
14301 APORT SISTEMA DE AHORRO PARA EL RETIRO	20,180,139.00	2,207,825.43	2,332,886.79	125,061.36-	20,055,077.64	0.00	20,055,077.64	0.00
14302 DEPOSITOS PARA EL AHORRO SOLIDARIO	33,165,875.00	33,855,585.35	33,165,875.00	689,710.35	33,855,585.35	0.00	33,855,585.35	0.00
14401 CUOTAS P/EL SEGURO DE VIDA DEL PERSONAL	16,211,362.00	2,859,219.66	1,768,834.73	1,090,384.93	17,301,746.93	0.00	17,301,746.93	0.00
14403 CUOTAS PARA EL SEGURO DE GASTOS MEDICOS	9,623,825.00	115,158,144.93	2,088,487.05	113,069,657.88	122,693,482.88	0.00	122,693,482.88	0.00
14404 CUOTAS SEGURO SEPARACION INDIVIDUALIZADO	170,091,083.00	70,800,297.60	15,080,693.88	55,719,603.72	225,810,686.72	0.00	225,810,686.72	0.00
14405 CUOTAS P/EL SEGURO COLECTIVO DE RETIRO	508,569.00	770,112.16	769,625.24	486.92	509,055.92	0.00	509,055.92	0.00
1400 SEGURIDAD SOCIAL	451,272,974.00	261,743,261.57	93,099,378.95	168,643,882.62	619,916,856.62	0.00	619,916,856.62	0.00
15201 INDEMNIZACIONES P/ACCIDENTES TRABAJO	0.00	952,870.51	0.00	952,870.51	952,870.51	0.00	952,870.51	0.00
15301 PRESTACIONES DE RETIRO	193,901,003.00	189,184,215.41	193,938,661.00	4,754,445.59-	189,146,557.41	0.00	189,146,557.41	0.00
15401 PREST ESTABLECIDAS COND GRALES TRABAJO	232,803,164.00	26,671,837.33	37,107,664.62	10,435,827.29-	222,367,336.71	0.00	222,367,336.71	0.00
15402 COMPENSACION GARANTIZADA	954,393,729.00	60,392,615.48	86,241,349.35	25,848,733.87-	928,544,995.13	0.00	926,456,508.08	2,088,487.05
15403 ASIGNACIONES ADICIONALES AL SUELDO	523,468,862.00	48,804,123.47	54,506,356.34	5,702,232.87-	517,766,629.13	0.00	517,766,629.13	0.00



PODER JUDICIAL DE LA FEDERACIÓN  
SUPREMA CORTE DE JUSTICIA DE LA NACIÓN

Suprema Corte de Justicia de la Nación  
Dirección General de Presupuesto y Contabilidad  
Estado del Ejercicio del Presupuesto  
Al 31 de Diciembre del 2020

PARTIDA	1 ORIGINAL	2 AMPLIACIONES	3 REDUCCIONES	4 NETO	5 MODIFICADO	6 COMPROMISO	7 EJERCIDO	8 DISPONIBLE
15405 COMPENSACION DE APOYO	317,303,062.00	46,490,479.56	30,295,863.61	16,194,615.95	333,497,677.95	0.00	333,497,677.95	0.00
15501 APOYOS A LA CAPACITACION DE LOS SERV PUB	6,838,298.00	2,872,293.64	5,598,722.36	2,726,428.72	4,111,869.28	0.00	4,111,869.28	0.00
15901 OTRAS PRESTACIONES	97,489,839.00	33,092,353.17	82,830,171.80	49,737,818.63	47,752,020.37	0.00	47,752,020.37	0.00
15902 PAGO POR RIESGO	7,039,087.00	0.02	0.88	0.86	7,039,086.14	0.00	7,039,086.14	0.00
1500 OTRAS PRESTACIONES SOCIALES Y ECONOMICAS	2,333,237,044.00	408,460,788.59	490,518,789.96	82,058,001.37	2,251,179,042.63	0.00	2,249,090,555.58	2,088,487.05
16101 INCREMENTOS A LAS PERCEPCIONES	61,686,241.00	1,645,843.04	63,332,084.04	61,686,241.00	0.00	0.00	0.00	0.00
16102 CREACION DE PLAZAS	20,000,000.00	12,265,513.54	32,265,513.54	20,000,000.00	0.00	0.00	0.00	0.00
1600 PREVISIONES	81,686,241.00	13,911,356.58	95,597,597.58	81,686,241.00	0.00	0.00	0.00	0.00
1000 SERVICIOS PERSONALES	3,988,934,363.00	849,189,805.88	849,189,805.88	0.00	3,988,934,363.00	0.00	3,986,845,875.95	2,088,487.05
21101 MATERIALES Y UTILES DE OFICINA	4,191,126.00	1,441,248.11	3,781,413.31	2,340,165.20	1,850,960.80	0.00	1,850,960.80	0.00
21201 MAT/UTILES DE IMPRESION/REPRODUCCION	3,974,770.00	1,951,583.29	3,904,674.76	1,953,091.47	2,021,678.53	0.00	2,021,678.53	0.00
21401 MAT/UT CONSUM P/PROCESAMIENTO EN EQ/BIENES INF	13,928,750.00	20,527,454.51	22,131,426.65	1,603,972.14	12,324,777.86	0.00	1,116,694.61	11,208,083.25
21501 MATERIAL DE APOYO INFORMATIVO	2,041,861.00	2,945,507.50	2,399,292.12	546,215.38	2,588,076.38	0.00	2,588,076.38	0.00
21601 MATERIAL DE LIMPIEZA	4,005,904.00	515,776.66	2,171,677.55	1,655,900.89	2,350,003.11	0.00	2,350,003.11	0.00
21701 MAT/SUM P/CENDI Y ESTANCIA INFANTIL	240,000.00	60,247.95	30,495.90	29,752.05	269,752.05	0.00	269,752.05	0.00
2100 MAT ADMON/EMISION DOCUMENTOS/ARTS OF	28,382,411.00	27,441,818.02	34,418,980.29	6,977,162.27	21,405,248.73	0.00	10,197,165.48	11,208,083.25
22104 PROD ALIMENTICIOS P/PERS EN INST DE SCJN	28,280,091.00	17,476,046.75	35,852,644.08	18,376,597.33	9,903,493.67	0.00	9,903,493.67	0.00
22106 PROD ALIM P/PERS DERIVADO ACT EXTR	1,569,244.00	1,371,269.93	2,577,614.84	1,206,344.91	362,899.09	0.00	362,899.09	0.00
22301 UTENSILIOS P/EL SERVICIO DE ALIMENTACION	764,883.00	2,686,244.86	936,683.99	1,749,560.87	2,514,443.87	0.00	2,514,443.87	0.00
2200 ALIMENTOS Y UTENSILIOS	30,614,218.00	21,533,561.54	39,366,942.91	17,833,381.37	12,780,836.63	0.00	12,780,836.63	0.00
24101 PRODUCTOS MINERALES NO METALICOS	27,411.00	24,806.94	49,613.88	24,806.94	2,604.06	0.00	2,604.06	0.00
24201 CEMENTO Y PRODUCTOS DE CONCRETO	53,890.00	7,204.82	2,409.64	4,795.18	58,685.18	0.00	58,685.18	0.00
24301 CAL, YESO Y PRODUCTOS DE YESO	95,675.00	78,298.20	131,946.40	53,648.20	42,026.80	0.00	42,026.80	0.00
24401 MADERA Y PRODUCTOS DE MADERA	587,455.00	70,809.53	341,619.06	270,809.53	316,645.47	0.00	316,645.47	0.00
24501 VIDRIO Y PRODUCTOS DE VIDRIO	88,000.00	64,005.80	128,011.60	64,005.80	23,994.20	0.00	23,994.20	0.00



PODER JUDICIAL DE LA FEDERACIÓN  
SUPREMA CORTE DE JUSTICIA DE LA NACIÓN

Suprema Corte de Justicia de la Nación  
Dirección General de Presupuesto y Contabilidad  
Estado del Ejercicio del Presupuesto  
Al 31 de Diciembre del 2020

38

PARTIDA	1 ORIGINAL	2 AMPLIACIONES	3 REDUCCIONES	4 NETO	5 MODIFICADO	6 COMPROMISO	7 EJERCIDO	8 DISPONIBLE
24601 MATERIAL ELECTRICO Y ELECTRONICO	1,751,351.00	574,257.20	1,869,353.53	1,295,096.33-	456,254.67	0.00	456,254.67	0.00
24701 ARTICULOS METALICOS PARA LA CONSTRUCCION	332,457.00	228,181.28	456,362.56	228,181.28-	104,275.72	0.00	104,275.72	0.00
24801 MATERIALES COMPLEMENTARIOS	79,755.00	94,962.47	77,949.51	17,012.96	96,767.96	0.00	96,767.96	0.00
24901 OTROS MAT/ART DE CONSTRUCCION/REPARACION	1,060,190.00	530,931.55	1,199,235.87	668,304.32-	391,885.68	0.00	391,885.68	0.00
2400 MAT/ARTICULOS CONSTRUCCION/REPARACION	4,076,184.00	1,673,457.79	4,256,502.05	2,583,044.26-	1,493,139.74	0.00	1,493,139.74	0.00
25301 MEDICINAS Y PRODUCTOS FARMACEUTICOS	510,150.00	86,947.36	168,032.58	81,085.22-	429,064.78	0.00	429,064.78	0.00
25401 MAT/ACCESORIOS/SUMINISTROS MEDICOS	375,090.00	4,588,429.16	139,496.67	4,448,932.49	4,824,022.49	0.00	4,824,022.49	0.00
25501 MAT/ACCESORIOS/SUMINISTROS LABORATORIO	282,394.00	260,159.79	451,000.26	190,840.47-	91,553.53	0.00	91,553.53	0.00
2500 PROD QUIMICOS/FARMACEUTICOS/LABORATORIO	1,167,634.00	4,935,536.31	758,529.51	4,177,006.80	5,344,640.80	0.00	5,344,640.80	0.00
26103 COMBUSTIBLES, LUBRICANTES Y ADITIVOS	6,923,789.00	2,761,306.26	5,404,659.85	2,643,353.59-	4,280,435.41	0.00	4,280,435.41	0.00
26105 COMB/LUB/AD P/MAQ/SERV ADMINISTRATIVOS	150,119.00	110,046.69	217,995.16	107,948.47-	42,170.53	0.00	42,170.53	0.00
2600 COMBUSTIBLES, LUBRICANTES Y ADITIVOS	7,073,908.00	2,871,352.95	5,622,655.01	2,751,302.06-	4,322,605.94	0.00	4,322,605.94	0.00
27101 VESTUARIO Y UNIFORMES	1,740,325.00	792,023.92	1,915,410.91	1,123,386.99-	616,938.01	0.00	616,938.01	0.00
27201 PRENDAS DE PROTECCION PERSONAL	772,080.00	4,914,577.97	4,850,607.47	63,970.50	836,050.50	0.00	836,050.50	0.00
27401 PRODUCTOS TEXTILES	334,545.00	216,975.59	497,233.65	280,258.06-	54,286.94	0.00	54,286.94	0.00
27501 BCOS/O PROD TEXTILES/EXCEPTO P VESTIR	159,240.00	127,816.00	200,984.00	73,168.00-	86,072.00	0.00	86,072.00	0.00
2700 VESTUARIO/BCOS/PRENDAS PROT/ART DEPVOS	3,006,190.00	6,051,393.48	7,464,236.03	1,412,842.55-	1,593,347.45	0.00	1,593,347.45	0.00
29101 HERRAMIENTAS MENORES	314,532.00	111,528.93	267,871.56	156,342.63-	158,189.37	0.00	158,189.37	0.00
29201 REFACCIONES Y ACCESORIOS MENORES DE EDIF	266,300.00	175,946.05	377,368.12	201,422.07-	64,877.93	0.00	64,877.93	0.00
29301 REFACC Y ACCES MENORES MOB EQ ADMON EDUC	232,865.00	2,685,523.40	1,591,310.11	1,094,213.29	1,327,078.29	0.00	1,327,078.29	0.00
29401 REFACCIONES/ACCS P/EQ COMPUTO/TELECOMUNICACIONES	187,900.00	1,584,550.83	918,463.02	666,087.81	853,987.81	0.00	853,987.81	0.00
29601 REFACS/ACS MENORES EQUIPO DE TRANSPORTE	115,016.00	96,248.79	166,886.15	70,637.36-	44,378.64	0.00	44,378.64	0.00
2900 HMTAS/REFACCIONES/ACCESORIOS MENORES	1,116,613.00	4,653,798.00	3,321,898.96	1,331,899.04	2,448,512.04	0.00	2,448,512.04	0.00
2000 MATERIALES Y SUMINISTROS	75,437,158.00	69,160,918.09	95,209,744.76	26,048,826.67-	49,388,331.33	0.00	38,180,248.08	11,208,083.25





PODER JUDICIAL DE LA FEDERACIÓN  
SUPREMA CORTE DE JUSTICIA DE LA NACIÓN

Suprema Corte de Justicia de la Nación  
Dirección General de Presupuesto y Contabilidad  
Estado del Ejercicio del Presupuesto  
Al 31 de Diciembre del 2020

39

PARTIDA	1 ORIGINAL	2 AMPLIACIONES	3 REDUCCIONES	4 NETO	5 MODIFICADO	6 COMPROMISO	7 EJERCIDO	8 DISPONIBLE
31101 SERVICIO DE ENERGIA ELECTRICA	25,200,000.00	12,075,405.12	14,396,536.12	2,321,131.00-	22,878,869.00	0.00	17,029,525.00	5,849,344.00
31201 SERVICIO DE GAS	845,020.00	691,931.39	1,395,476.23	703,544.84-	141,475.16	0.00	141,475.16	0.00
31301 SERVICIO DE AGUA	3,233,709.00	510,441.91	1,163,313.18	652,871.27-	2,580,837.73	0.00	2,580,837.73	0.00
31401 SERVICIO TELEFONICO CONVENCIONAL	1,230,000.00	2,120.50	565,967.52	563,847.02-	666,152.98	0.00	666,152.98	0.00
31501 SERVICIO DE TELEFONIA CELULAR	1,200,000.00	278,000.00	274,253.85	3,746.15	1,203,746.15	0.00	1,203,746.15	0.00
31601 SERVICIO DE RADIOLOCALIZACION	621,576.00	6.40	26,282.45	26,276.05-	595,299.95	0.00	595,299.95	0.00
31603 SERVICIO DE INTERNET	1,347,120.00	91,151.23	451,540.12	360,388.89-	986,731.11	0.00	986,731.11	0.00
31701 SERV COND SEÑALES ANALOGICAS/DIGITALES	122,600,238.00	31,282,325.80	33,439,353.33	2,157,027.53-	120,443,210.47	0.00	111,129,934.79	9,313,275.68
31801 SERVICIO POSTAL	5,239,064.00	4,345,199.14	8,727,919.83	4,382,720.69-	856,343.31	0.00	856,343.31	0.00
31902 CONTRATACION DE OTROS SERVICIOS	14,380,749.00	8,605,044.08	14,032,922.25	5,427,878.17-	8,952,870.83	0.00	8,952,870.83	0.00
31904 SERVICIOS INTEGRALES DE INFRAESTRUCTURA DE COMPUTO	4,446,567.00	27,933,920.80	2,514,102.62	25,419,818.18	29,866,385.18	0.00	29,866,385.18	0.00
3100 SERVICIOS BASICOS	180,344,043.00	85,815,546.37	76,987,667.50	8,827,878.87	189,171,921.87	0.00	174,009,302.19	15,162,619.68
32201 ARRENDAMIENTO DE EDIFICIOS Y LOCALES	3,990,784.00	783,590.93	3,789,795.06	3,006,204.13-	984,579.87	0.00	984,579.87	0.00
32301 ARRENDAMIENTO EQUIPO/BIENES INFORMATICOS	46,769,448.00	78,291,399.72	80,910,314.32	2,618,914.60-	44,150,533.40	0.00	30,635,998.07	13,514,535.33
32303 ARRENDAMIENTO DE EQUIPO DE TELECOMUNICACIONES	0.00	266,684.00	0.00	266,684.00	266,684.00	0.00	266,684.00	0.00
32505 ARRENDAMIENTO VEHIC TERRESTRES P/S PUB	36,200,000.00	58,127,848.70	63,350,000.00	5,222,151.30-	30,977,848.70	0.00	0.00	30,977,848.70
32601 ARRENDAMIENTO DE MAQUINARIA Y EQUIPO	15,707,196.00	15,951,190.15	20,702,469.51	4,751,279.36-	10,955,916.64	0.00	5,019,361.09	5,936,555.55
32701 PATENTES, DERECHOS DE AUTOR, REGALIAS Y OTROS	37,855,804.00	52,609,654.79	41,087,458.71	11,522,196.08	49,378,000.08	0.00	49,378,000.08	0.00
3200 SERVICIOS DE ARRENDAMIENTO	140,523,232.00	206,030,368.29	209,840,037.60	3,809,669.31-	136,713,562.69	0.00	86,284,623.11	50,428,939.58
33104 OTRAS ASESORIAS P/OPERACION DE PROGRAMAS	168,000.00	3,082,669.59	3,207,459.18	124,789.59-	43,210.41	0.00	43,210.41	0.00
33105 SERV RELACIONADOS C/PROC JURISDICCIONALES	1,063,000.00	1,063,000.00	2,126,000.00	1,063,000.00-	0.00	0.00	0.00	0.00
33301 SERV DE DESARROLLO DE APLICACIONES INFORMATICAS	5,497,691.00	7,286,022.72	6,502,276.00	783,746.72	6,281,437.72	0.00	6,281,437.72	0.00
33304 SERVICIOS DE MANTTO DE APLICACIONES INFORMATICAS	432,640.00	1,140,082.28	1,544,662.39	404,580.11-	28,059.89	0.00	28,059.89	0.00



PODER JUDICIAL DE LA FEDERACIÓN  
SUPREMA CORTE DE JUSTICIA DE LA NACIÓN

Suprema Corte de Justicia de la Nación  
Dirección General de Presupuesto y Contabilidad  
Estado del Ejercicio del Presupuesto  
Al 31 de Diciembre del 2020

40

PARTIDA	1 ORIGINAL	2 AMPLIACIONES	3 REDUCCIONES	4 NETO	5 MODIFICADO	6 COMPROMISO	7 EJERCIDO	8 DISPONIBLE
33401 SERVICIOS P/CAPACITACION SERV PUBLICOS	5,299,250.00	2,001,740.32	4,003,480.64	2,001,740.32-	3,297,509.68	0.00	3,297,509.68	0.00
33501 ESTUDIOS E INVESTIGACIONES	7,895,988.00	9,402,257.75	5,110,957.14	4,291,300.61	12,187,288.61	0.00	12,187,288.61	0.00
33601 SERVICIOS RELACIONADOS CON TRADUCCIONES	0.00	1,207,994.54	456,241.98	751,752.56	751,752.56	0.00	751,752.56	0.00
33602 OTROS SERVICIOS COMERCIALES	399,485.00	317,468.86	440,148.33	122,679.47-	276,805.53	0.00	276,805.53	0.00
33604 IMP/ELAB MAT INF DERIVADO OP/ADMN SCJN	10,241,389.00	11,309,056.03	14,836,787.61	3,527,731.58-	6,713,657.42	0.00	6,713,657.42	0.00
33605 INF MEDIOS MASIVOS D OP/ADMN DE LA SCJN	950,000.00	368,524.20	551,963.52	183,439.32-	766,560.68	0.00	766,560.68	0.00
33606 SERVICIOS DE DIGITALIZACION	0.00	2,981,384.62	2,981,384.62	0.00	0.00	0.00	0.00	0.00
33801 SERVICIOS DE VIGILANCIA	77,395,935.00	13,532,303.93	12,198,251.18	1,334,052.75	78,729,987.75	0.00	78,729,987.75	0.00
33901 SUBCONTRATACION DE SERVICIOS C/TERCEROS	1,927,800.00	1,025,466.16	2,337,012.70	1,311,546.54-	616,253.46	0.00	616,253.46	0.00
3300 SERV PROF/CIENFICOS/TECNICOS/OTR SER	111,271,178.00	54,717,971.00	56,296,625.29	1,578,654.29-	109,692,523.71	0.00	109,692,523.71	0.00
34101 SERVICIOS BANCARIOS Y FINANCIEROS	1,431,090.00	3,731,448.88	1,680,844.82	2,050,604.06	3,481,694.06	0.00	3,481,694.06	0.00
34501 SEGUROS DE BIENES PATRIMONIALES	10,355,954.00	3,087,652.99	6,175,305.98	3,087,652.99-	7,268,301.01	0.00	7,268,301.01	0.00
34701 FLETES Y MANIOBRAS	6,023,744.00	6,927,104.13	9,298,843.83	2,371,739.70-	3,652,004.30	0.00	947,638.16	2,704,366.14
3400 SERVS FINANCIEROS/BANCARIOS/COMERCIALES	17,810,788.00	13,746,206.00	17,154,994.63	3,408,788.63-	14,401,999.37	0.00	11,697,633.23	2,704,366.14
35101 MANTENIMIENTO/CONSERVACION DE INMUEBLES	20,419,646.00	30,205,934.32	32,912,713.86	2,706,779.54-	17,712,866.46	0.00	17,712,866.46	0.00
35201 MANTTO/CONSERVACION MOB/EQ ADMN	14,957,075.00	7,735,706.48	13,000,808.31	5,265,101.83-	9,691,973.17	0.00	9,691,973.17	0.00
35301 MANTTO/CONSERVACION BIENES INFORMATICOS	23,480,484.00	25,489,858.07	25,597,591.16	107,733.09-	23,372,750.91	0.00	17,274,930.24	6,097,820.67
35501 MANTTO/CONSERVACION VEHICULOS TERRESTRES	3,975,405.00	1,213,428.17	495,892.82	717,535.35	4,692,940.35	0.00	4,692,940.35	0.00
35801 SERVICIOS DE LAVANDERIA/LIMPIEZA/HIGIENE	23,847,174.00	11,516,069.04	7,087,657.05	4,428,411.99	28,275,585.99	0.00	28,275,585.99	0.00
35901 SERVICIO DE JARDINERIA Y FUMIGACION	4,279,625.00	788,329.13	2,074,364.42	1,286,035.29-	2,993,589.71	0.00	2,993,589.71	0.00
3500 SERV INSTAL/REP/MANTTO/CONSERVACION	90,959,409.00	76,949,325.21	81,169,027.62	4,219,702.41-	86,739,706.59	0.00	80,641,885.92	6,097,820.67
36101 DIF MENSAJES S/PROG/ACT GUBERNAMENTALES	15,850,000.00	6,767,605.36	11,383,748.64	4,616,143.28-	11,233,856.72	0.00	11,233,856.72	0.00
36901 SERVICIOS RELAC CON MONITOREO EN MEDIOS MASIVOS	0.00	1,217,668.20	972,992.88	244,675.32	244,675.32	0.00	244,675.32	0.00
3600 SERV COMUNICACION SOCIAL/PUBLICIDAD	15,850,000.00	7,985,273.56	12,356,741.52	4,371,467.96-	11,478,532.04	0.00	11,478,532.04	0.00



PODER JUDICIAL DE LA FEDERACIÓN  
SUPREMA CORTE DE JUSTICIA DE LA NACIÓN

Suprema Corte de Justicia de la Nación  
Dirección General de Presupuesto y Contabilidad  
Estado del Ejercicio del Presupuesto  
Al 31 de Diciembre del 2020

41

PARTIDA	1 ORIGINAL	2 AMPLIACIONES	3 REDUCCIONES	4 NETO	5 MODIFICADO	6 COMPROMISO	7 EJERCIDO	8 DISPONIBLE
37104 PASAJES AER NAL P/S PUB DESEM COM/FUN OF	3,193,480.00	4,141,833.10	4,460,955.21	319,122.11-	2,874,357.89	0.00	607,398.45	2,266,959.44
37106 PASAJES AER INTERNAL S P DESE COM/FUN OF	2,004,334.00	1,681,394.97	3,302,140.97	1,620,746.00-	383,588.00	0.00	383,588.00	0.00
37204 PASAJES TER NAL P/S PUB DESEM COM/FUN OF	1,071,760.00	791,403.84	1,562,407.68	771,003.84-	300,756.16	0.00	300,756.16	0.00
37206 PASAJES TER INT P/S PUB DESEM COM/FUN OF	125,400.00	125,400.00	250,800.00	125,400.00-	0.00	0.00	0.00	0.00
37207 PASAJES TERRESTRES NACIONALES X MEDIO ELECTRONICO	943,500.00	374,125.15	538,250.30	164,125.15-	779,374.85	0.00	779,374.85	0.00
37504 VIATICOS NAL P/S PUB DESEM COM/FUN OF	3,720,700.00	3,474,273.86	6,571,153.92	3,096,880.06-	623,819.94	0.00	623,819.94	0.00
37602 VIATICOS EXTR P/S PUB DESEM COM/FUN OF	964,170.00	935,411.12	1,880,822.24	945,411.12-	18,758.88	0.00	18,758.88	0.00
37801 SER INT AP PERS FIS/MO AJENAS AL PJF	6,103,405.00	6,674,754.25	11,820,141.33	5,145,387.08-	958,017.92	0.00	958,017.92	0.00
3700 SERVICIOS DE TRASLADO Y VIATICOS	18,126,749.00	18,198,596.29	30,386,671.65	12,188,075.36-	5,938,673.64	0.00	3,671,714.20	2,266,959.44
38201 GASTOS DE ORDEN SOCIAL	3,179,674.00	3,421,088.00	6,290,176.00	2,869,088.00-	310,586.00	0.00	310,586.00	0.00
38301 CONGRESOS Y CONVENCIONES	11,587,443.00	6,545,175.91	15,289,986.90	8,744,810.99-	2,842,632.01	0.00	2,842,632.01	0.00
38401 EXPOSICIONES	180,000.00	111,117.52	291,117.52	180,000.00-	0.00	0.00	0.00	0.00
38501 GTOS P/ALIMENTACION SERVIDORES PUBLICOS	8,333,009.00	6,810,051.21	12,010,974.64	5,200,923.43-	3,132,085.57	0.00	3,132,085.57	0.00
3800 SERVICIOS OFICIALES	23,280,126.00	16,887,432.64	33,882,255.06	16,994,822.42-	6,285,303.58	0.00	6,285,303.58	0.00
39101 FUNERALES Y PAGAS DE DEFUNCION	2,200,000.00	2,155,568.16	2,200,000.00	44,431.84-	2,155,568.16	0.00	2,155,568.16	0.00
39202 OTROS IMPUESTOS Y DERECHOS	1,775,169.00	524,476.14	677,062.75	152,586.61-	1,622,582.39	0.00	1,622,582.39	0.00
39401 EROGACIONES RESOLUCIONES POR AUT COMP	0.00	15,344,232.43	0.00	15,344,232.43	15,344,232.43	0.00	15,344,232.43	0.00
39801 IMPUESTO SOBRE NOMINAS	92,960,506.00	8,715,879.59	10,920,788.75	2,204,909.16-	90,755,596.84	0.00	90,755,596.84	0.00
3900 OTROS SERVICIOS GENERALES	96,935,675.00	26,740,156.32	13,797,851.50	12,942,304.82-	109,877,979.82	0.00	109,877,979.82	0.00
3000 SERVICIOS GENERALES	695,101,200.00	507,070,875.68	531,871,872.37	24,800,996.69-	670,300,203.31	0.00	593,639,497.80	76,660,705.51
43901 SUBSIDIO P/CAPACITACION/PRACTICAS PROFESION/BECAS	3,957,088.00	788,088.99	1,576,177.98	788,088.99-	3,168,999.01	0.00	3,168,999.01	0.00
4300 SUBSIDIOS Y SUBVENCIONES	3,957,088.00	788,088.99	1,576,177.98	788,088.99-	3,168,999.01	0.00	3,168,999.01	0.00
44101 GTOS REL/ACT CULT/DEPORTIVAS/AYUDA EXTR	10,708,957.00	12,955,413.92	16,855,092.42	3,899,678.50-	6,809,278.50	0.00	2,942,939.44	3,866,339.06



PODER JUDICIAL DE LA FEDERACIÓN  
SUPREMA CORTE DE JUSTICIA DE LA NACIÓN

Suprema Corte de Justicia de la Nación  
Dirección General de Presupuesto y Contabilidad  
Estado del Ejercicio del Presupuesto  
Al 31 de Diciembre del 2020

PARTIDA	1 ORIGINAL	2 AMPLIACIONES	3 REDUCCIONES	4 NETO	5 MODIFICADO	6 COMPROMISO	7 EJERCIDO	8 DISPONIBLE
44106 COMPENSACIONES POR SERV CARACTER SOCIAL	7,888,881.00	7,452,590.61	13,114,783.35	5,662,192.74-	2,226,688.26	0.00	2,226,688.26	0.00
44201 F D V I IGUALDAD E INCLUSION PERSONAS VULNERABILID	7,550,000.00	6,859,680.00	13,719,360.00	6,859,680.00-	690,320.00	0.00	690,320.00	0.00
4400 AYUDAS SOCIALES	26,147,838.00	27,267,684.53	43,689,235.77	16,421,551.24-	9,726,286.76	0.00	5,859,947.70	3,866,339.06
46301 TRANSF A FIDEICOMISOS DEL PODER JUDICIAL	0.00	1,313,876.63	0.00	1,313,876.63	1,313,876.63	0.00	1,313,876.63	0.00
4600 TRANSF A FIDEICOMISOS/MANDATO/O ANALOGOS	0.00	1,313,876.63	0.00	1,313,876.63	1,313,876.63	0.00	1,313,876.63	0.00
48101 DONATIVOS A INSTITUCIONES S/FIN DE LUCRO	10,000,000.00	222,000.00	444,000.00	222,000.00-	9,778,000.00	0.00	9,778,000.00	0.00
4800 DONATIVOS	10,000,000.00	222,000.00	444,000.00	222,000.00-	9,778,000.00	0.00	9,778,000.00	0.00
4000 TRANSF/ASIGNACIONES/SUBSIDIOS/O AYUDAS	40,104,926.00	29,591,650.15	45,709,413.75	16,117,763.60-	23,987,162.40	0.00	20,120,823.34	3,866,339.06
51101 MOBILIARIO	753,412.00	2,247,887.55	1,856,290.99	391,596.56	1,145,008.56	0.00	1,145,008.56	0.00
51301 BIENES ARTISTICOS Y CULTURALES	2,035,725.00	3,011,450.00	5,047,175.00	2,035,725.00-	0.00	0.00	0.00	0.00
51501 BIENES INFORMATICOS	0.00	25,099,356.49	6,175,268.43	18,924,088.06	18,924,088.06	0.00	18,924,088.06	0.00
51901 EQUIPO DE ADMINISTRACION	4,237,140.00	6,005,876.92	9,223,647.94	3,217,771.02-	1,019,368.98	0.00	1,019,368.98	0.00
5100 MOBILIARIO Y EQUIPO DE ADMINISTRACION	7,026,277.00	36,364,570.96	22,302,382.36	14,062,188.60	21,088,465.60	0.00	21,088,465.60	0.00
52101 EQUIPOS Y APARATOS AUDIOVISUALES	62,147.00	2,126,935.53	1,959,726.96	167,208.57	229,355.57	0.00	229,355.57	0.00
52301 CAMARAS FOTOGRAFICAS Y DE VIDEO	99,985.00	96,191.11	153,248.62	57,057.51-	42,927.49	0.00	42,927.49	0.00
5200 MOBILIARIO/EQUIPO EDUCACIONAL/RECREATIVO	162,132.00	2,223,126.64	2,112,975.58	110,151.06	272,283.06	0.00	272,283.06	0.00
53101 EQUIPO MEDICO Y DE LABORATORIO	93,000.00	35,152.21	30,304.42	4,847.79	97,847.79	0.00	97,847.79	0.00
5300 EQUIPO/INSTRUMENTAL MEDICO/LABORATORIO	93,000.00	35,152.21	30,304.42	4,847.79	97,847.79	0.00	97,847.79	0.00
54104 VEHIC/EQ TERR/DESTINADOS A SERVICIOS AD	0.00	47,685,482.24	10.00	47,685,472.24	47,685,472.24	0.00	47,685,472.24	0.00
5400 VEHICULOS Y EQUIPO DE TRANSPORTE	0.00	47,685,482.24	10.00	47,685,472.24	47,685,472.24	0.00	47,685,472.24	0.00
56501 EQ/APARATOS DE COMUNICACIONES/TELECOM	5,014,627.00	6,074,812.09	10,705,754.01	4,630,941.92-	383,685.08	0.00	383,685.08	0.00
56601 MAQUINARIA/EQUIPO ELECTRICO/ELECTRONICO	0.00	301,681.03	30,395.94	271,285.09	271,285.09	0.00	271,285.09	0.00
56701 HERRAMIENTAS Y MAQUINAS HERRAMIENTA	255,000.00	163,792.00	408,584.00	244,792.00-	10,208.00	0.00	10,208.00	0.00
5600 MAQUINARIA, OTROS EQUIPOS Y HERRAMIENTAS	5,269,627.00	6,540,285.12	11,144,733.95	4,604,448.83-	665,178.17	0.00	665,178.17	0.00



PODER JUDICIAL DE LA FEDERACIÓN  
SUPREMA CORTE DE JUSTICIA DE LA NACIÓN

Suprema Corte de Justicia de la Nación  
Dirección General de Presupuesto y Contabilidad  
Estado del Ejercicio del Presupuesto  
Al 31 de Diciembre del 2020

PARTIDA	1 ORIGINAL	2 AMPLIACIONES	3 REDUCCIONES	4 NETO	5 MODIFICADO	6 COMPROMISO	7 EJERCIDO	8 DISPONIBLE
58301 EDIFICIOS Y LOCALES	0.00	50,106,000.00	50,106,000.00	0.00	0.00	0.00	0.00	0.00
5800 BIENES INMUEBLES	0.00	50,106,000.00	50,106,000.00	0.00	0.00	0.00	0.00	0.00
5000 BIENES MUEBLES, INMUEBLES E INTANGIBLES	12,551,036.00	142,954,617.17	85,696,406.31	57,258,210.86	69,809,246.86	0.00	69,809,246.86	0.00
62201 OBRAS DE CONSTRUCCION PARA EDIFICIOS	0.00	49,209,839.03	34,668,550.92	14,541,288.11	14,541,288.11	0.00	14,541,288.11	0.00
62905 OTROS SERVICIOS RELC/OBRAS PUBLICAS	9,774,565.00	10,819,811.60	14,337,846.98	3,518,035.38	6,256,529.62	0.00	708,427.26	5,548,102.36
6200 OBRA PUBLICA EN BIENES PROPIOS	9,774,565.00	60,029,650.63	49,006,397.90	11,023,252.73	20,797,817.73	0.00	15,249,715.37	5,548,102.36
6000 INVERSION PUBLICA	9,774,565.00	60,029,650.63	49,006,397.90	11,023,252.73	20,797,817.73	0.00	15,249,715.37	5,548,102.36
<b>TOTAL</b>	<b>4,821,903,248.00</b>	<b>1,657,997,517.60</b>	<b>1,656,683,640.97</b>	<b>1,313,876.63</b>	<b>4,823,217,124.63</b>	<b>0.00</b>	<b>4,723,845,407.40</b>	<b>99,371,717.23</b>

0sgJ1kuqk3J3x1a7tUogdO13+57243L0jfcE



**PRESUPUESTO EJERCIDO POR ENTIDAD FEDERATIVA**  
**AL 31 DE DICIEMBRE DE 2020**

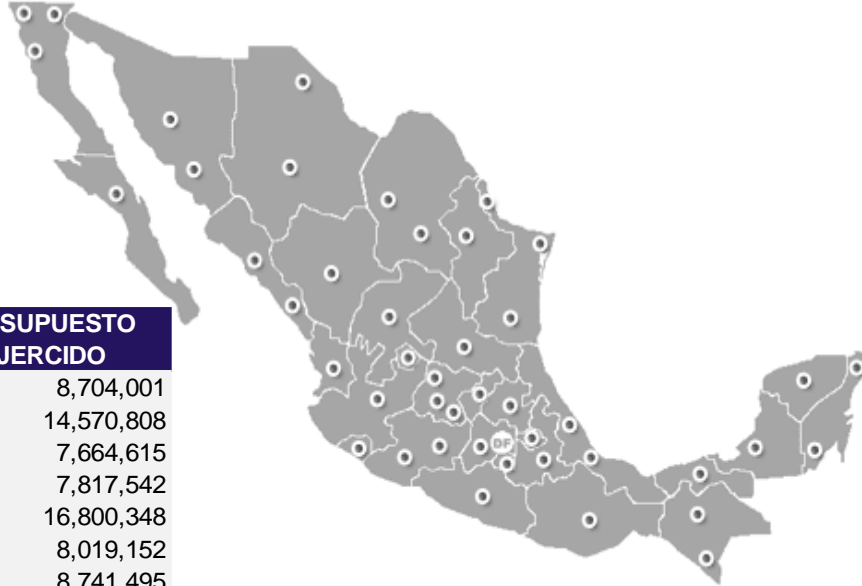

ENTIDAD	PRESUPUESTO EJERCIDO
AGUASCALIENTES	8,704,001
BAJA CALIFORNIA	14,570,808
BAJA CALIFORNIA S	7,664,615
CAMPECHE	7,817,542
COAHUILA	16,800,348
COLIMA	8,019,152
CHIAPAS	8,741,495
CHIHUAHUA	9,957,341
CIUDAD DE MÉXICO	4,414,105,848
DURANGO	8,510,928
GUANAJUATO	9,832,538
GUERRERO	8,506,513
HIDALGO	6,621,014
JALISCO	8,588,856
ESTADO DE MÉXICO	9,719,041
MICHOACÁN	13,171,505
MORELOS	8,708,315
NAYARIT	8,317,186
NUEVO LEÓN	10,576,220
OAXACA	7,560,312
PUEBLA	9,532,257
QUERÉTARO	8,084,958
QUINTANA ROO	16,107,149
SAN LUIS POTOSÍ	8,424,958
SINALOA	16,141,201
SONORA	9,243,373
TABASCO	7,855,177
TAMAULIPAS	9,937,255
TLAXCALA	8,314,757
VERACRUZ	17,274,537
YUCATÁN	8,060,861
ZACATECAS	8,375,346
<b>TOTAL</b>	<b>4,723,845,407</b>

**NIVEL DE PRESUPUESTO EJERCIDO POR ENTIDAD FEDERATIVA SIN CONSIDERAR CIUDAD DE MÉXICO**

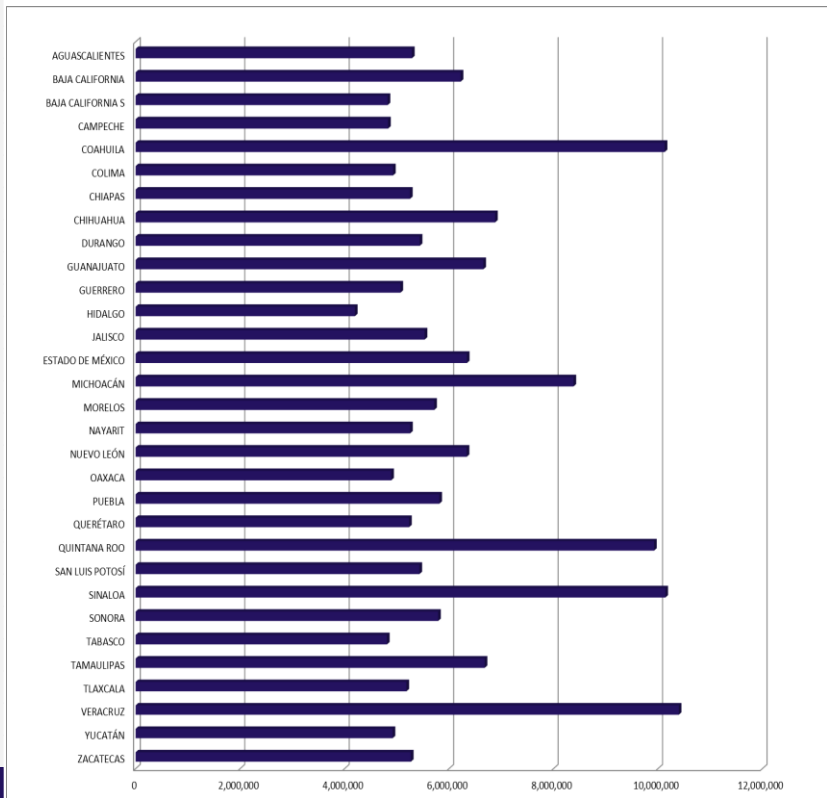

No obstante que el presupuesto ejercido de la Suprema Corte de Justicia se concentra principalmente en el Distrito Federal, donde se encuentra su sede, el presupuesto ejercido se distribuye en todas las entidades federativas, principalmente por la operación de las Casas de la Cultura Jurídica, que son centros de la Suprema Corte de Justicia de la Nación establecidos en todos los estados de la República, con el objetivo común de servir a los funcionarios del Poder Judicial de la Federación, a la comunidad jurídica y a la sociedad en general, mediante la promoción de la cultura jurisdiccional y del Derecho, así como a través de los servicios de consulta del patrimonio documental de la institución.



PODER JUDICIAL DE LA FEDERACIÓN  
SUPREMA CORTE DE JUSTICIA DE LA NACIÓN

SUPREMA CORTE DE JUSTICIA DE LA NACIÓN  
ESTADO ANALÍTICO DEL EJERCICIO DEL PRESUPUESTO DE EGRESOS  
CLASIFICACION POR OBJETO DEL GASTO (CAPÍTULO Y CONCEPTO)<sup>1/</sup>  
DEL 1° DE ENERO AL 31 DE DICIEMBRE DE 2020  
(EN PESOS)

CONCEPTO	EGRESOS					SUB EJERCICIO <sup>3/</sup>
	APROBADO	AMPLIACIONES/ (REDUCCIONES)	MODIFICADO	DEVEGADO	PAGADO <sup>2/</sup>	
Servicios Personales	3,988,934,363		3,988,934,363	3,986,845,876	3,986,845,876	2,088,487
Remuneraciones al personal de carácter permanente	694,516,136	2,235,295	696,751,431	696,751,431	696,751,431	
Remuneraciones al personal de carácter transitorio	26,690,027	4,297,058	22,392,969	22,392,969	22,392,969	
Remuneraciones adicionales y especiales	401,531,941	2,837,878	398,694,063	398,694,063	398,694,063	
Seguridad social	451,272,974	168,643,883	619,916,857	619,916,857	619,916,857	
Otras prestaciones sociales y económicas	2,333,237,044	82,058,001	2,251,179,043	2,249,090,556	2,249,090,556	2,088,487
Previsiones	81,686,241	81,686,241				
Materiales y Suministros	75,437,158	26,048,827	49,388,331	38,180,248	38,180,248	11,208,083
Materiales de administración, emisión de documentos y artículos oficiales	28,382,411	6,977,162	21,405,249	10,197,165	10,197,165	11,208,083
Alimentos y utensilios	30,614,218	17,833,381	12,780,837	12,780,837	12,780,837	
Materiales y artículos de construcción y de reparación	4,076,184	2,583,044	1,493,140	1,493,140	1,493,140	
Productos químicos, farmacéuticos y de laboratorio	1,167,634	4,177,007	5,344,641	5,344,641	5,344,641	
Combustibles, lubricantes y aditivos	7,073,908	2,751,302	4,322,606	4,322,606	4,322,606	
Vestuario, blancos, prendas de protección y artículos deportivos	3,006,190	1,412,843	1,593,347	1,593,347	1,593,347	
Herramientas, refacciones y accesorios menores	1,116,613	1,331,899	2,448,512	2,448,512	2,448,512	
Servicios Generales	695,101,200	24,800,997	670,300,203	593,639,498	593,639,498	76,660,706
Servicios básicos	180,344,043	8,827,879	189,171,922	174,009,302	174,009,302	15,162,620
Servicios de arrendamiento	140,523,232	3,809,669	136,713,563	86,284,623	86,284,623	50,428,940
Servicios profesionales, científicos, técnicos y otros servicios	111,271,178	1,578,654	109,692,524	109,692,524	109,692,524	
Servicios financieros, bancarios y comerciales	17,810,788	3,408,789	14,401,999	11,697,633	11,697,633	2,704,366
Servicios de instalación, reparación, mantenimiento y conservación	90,959,409	4,219,702	86,739,707	80,641,886	80,641,886	6,097,821
Servicios de comunicación social y publicidad	15,850,000	4,371,468	11,478,532	11,478,532	11,478,532	
Servicios de traslado y viáticos	18,126,749	12,188,075	5,938,674	3,671,714	3,671,714	2,266,959
Servicios oficiales	23,280,126	16,994,822	6,285,304	6,285,304	6,285,304	
Otros servicios generales	96,935,675	12,942,305	109,877,980	109,877,980	109,877,980	
Transferencias, Asignaciones, Subsidios y Otras Ayudas	40,104,926	16,117,764	23,987,162	20,120,823	20,120,823	3,866,339
Subsidios	3,957,088	788,089	3,168,999	3,168,999	3,168,999	
Ayudas sociales	26,147,838	16,421,551	9,726,287	5,859,948	5,859,948	3,866,339
Transferencias a fideicomisos, mandatos y otros análogos		1,313,877	1,313,877	1,313,877	1,313,877	
Donativos	10,000,000	222,000	9,778,000	9,778,000	9,778,000	
Bienes Muebles, Inmuebles e Intangibles	12,551,036	57,258,211	69,809,247	69,809,247	69,809,247	
Mobiliario y equipo de administración	7,026,277	14,062,189	21,088,466	21,088,466	21,088,466	
Mobiliario y equipo educacional y recreativo	162,132	110,151	272,283	272,283	272,283	
Equipo e instrumental médico y de laboratorio	93,000	4,848	97,848	97,848	97,848	
Vehículos y equipo de transporte		47,685,472	47,685,472	47,685,472	47,685,472	
Maquinaria, otros equipos y herramientas	5,269,627	4,604,449	665,178	665,178	665,178	
Inversión Pública	9,774,565	11,023,253	20,797,818	15,249,715	15,249,715	5,548,102
Obra pública en bienes propios	9,774,565	11,023,253	20,797,818	15,249,715	15,249,715	5,548,102
<b>TOTAL DEL GASTO</b>	<b>4,821,903,248</b>	<b>1,313,877</b>	<b>4,823,217,125</b>	<b>4,723,845,407</b>	<b>4,723,845,407</b>	<b>99,371,717</b>

<sup>1/</sup> Las sumas parciales y total pueden no coincidir debido al redondeo

<sup>2/</sup> Corresponde al ejercicio presupuestario

<sup>3/</sup> Corresponde a Ahorros y Economías Presupuestarias



PODER JUDICIAL DE LA FEDERACIÓN  
SUPREMA CORTE DE JUSTICIA DE LA NACIÓN

SUPREMA CORTE DE JUSTICIA DE LA NACIÓN  
ESTADO ANALÍTICO DEL EJERCICIO DEL PRESUPUESTO DE EGRESOS  
CLASIFICACIÓN ECONOMICA POR (TIPO DE GASTO)  
DEL 1° DE ENERO AL 31 DE DICIEMBRE DE 2020  
(EN PESOS)

CONCEPTO	EGRESOS					SUB EJERCICIO <sup>3/</sup>
	APROBADO	AMPLIACIONES/ (REDUCCIONES)	MODIFICADO	DEVEGADO	PAGADO <sup>2/</sup>	
GASTO CORRIENTE	4,799,577,647	- 66,967,587	4,732,610,060	4,638,786,445	4,638,786,445	93,823,615
GASTO DE CAPITAL	22,325,601	68,281,464	90,607,065	85,058,963	85,058,963	5,548,102
<b>TOTAL DEL GASTO</b>	<b>4,821,903,248</b>	<b>1,313,877</b>	<b>4,823,217,125</b>	<b>4,723,845,408</b>	<b>4,723,845,408</b>	<b>99,371,717</b>

<sup>1/</sup> Las sumas parciales y total pueden no coincidir debido al redondeo

<sup>2/</sup> Corresponde al ejercicio presupuestario

<sup>3/</sup> Corresponde a Ahoros y Economías Presupuestarias





PODER JUDICIAL DE LA FEDERACIÓN  
SUPREMA CORTE DE JUSTICIA DE LA NACIÓN

SUPREMA CORTE DE JUSTICIA DE LA NACIÓN  
ESTADO ANALÍTICO DEL EJERCICIO DEL PRESUPUESTO DE EGRESOS  
CLASIFICACIÓN ADMINISTRATIVA  
DEL 1° DE ENERO AL 31 DE DICIEMBRE DE 2020  
(EN PESOS)

CONCEPTO	EGRESOS					SUB EJERCICIO <sup>3/</sup>
	APROBADO	AMPLIACIONES/ (REDUCCIONES)	MODIFICADO	DEVEGADO	PAGADO <sup>2/</sup>	
SUPREMA CORTE DE JUSTICIA DE LA NACIÓN	4,821,903,248	1,313,877	4,823,217,125	4,723,845,408	4,723,845,408	99,371,717
<b>TOTAL DEL GASTO</b>	<b>4,821,903,248</b>	<b>1,313,877</b>	<b>4,823,217,125</b>	<b>4,723,845,408</b>	<b>4,723,845,408</b>	<b>99,371,717</b>

<sup>1/</sup> Las sumas parciales y total pueden no coincidir debido al redondeo

<sup>2/</sup> Corresponde al ejercicio presupuestario

<sup>3/</sup> Corresponde a Ahorros y Economías Presupuestarias



PODER JUDICIAL DE LA FEDERACIÓN  
SUPREMA CORTE DE JUSTICIA DE LA NACIÓN

SUPREMA CORTE DE JUSTICIA DE LA NACIÓN  
ESTADO ANALÍTICO DEL EJERCICIO DEL PRESUPUESTO DE EGRESOS  
CLASIFICACIÓN FUNCIONAL (FINALIDAD Y FUNCIÓN)  
DEL 1° DE ENERO AL 31 DE DICIEMBRE DE 2020  
(EN PESOS)

CONCEPTO	EGRESOS					SUB EJERCICIO <sup>3/</sup>
	APROBADO	AMPLIACIONES/ (REDUCCIONES)	MODIFICADO	DEVEGADO	PAGADO <sup>2/</sup>	
GOBIERNO JUSTICIA	4,821,903,248 4,821,903,248	1,313,877 1,313,877	4,823,217,125 4,823,217,125	4,723,845,408 4,723,845,408	4,723,845,408 4,723,845,408	99,371,717 99,371,717
<b>TOTAL DEL GASTO</b>	<b>4,821,903,248</b>	<b>1,313,877</b>	<b>4,823,217,125</b>	<b>4,723,845,408</b>	<b>4,723,845,408</b>	<b>99,371,717</b>

<sup>1/</sup> Las sumas parciales y total pueden no coincidir debido al redondeo

<sup>2/</sup> Corresponde al ejercicio presupuestario

<sup>3/</sup> Corresponde a Ahoros y Economías Presupuestarias

0sgJ1kuqk3Jl3x1/oi7tUogdO1j3+5/Y243LrOjJfIM=



PODER JUDICIAL DE LA FEDERACIÓN  
SUPREMA CORTE DE JUSTICIA DE LA NACIÓN

SUPREMA CORTE DE JUSTICIA DE LA NACIÓN  
GASTO POR CATEGORIA PROGRAMÁTICA  
DEL 1° DE ENERO AL 31 DE DICIEMBRE DE 2020  
(EN PESOS)

CONCEPTO	EGRESOS					SUB EJERCICIO <sup>3/</sup>
	APROBADO	AMPLIACIONES/ (REDUCCIONES)	MODIFICADO	DEVEGADO	PAGADO <sup>2/</sup>	
DESEMPEÑO DE LAS FUNCIONES ESPECÍFICOS	4,821,903,248	1,313,877	4,823,217,125	4,723,845,408	4,723,845,408	99,371,717
	4,821,903,248	1,313,877	4,823,217,125	4,723,845,408	4,723,845,408	99,371,717
<b>TOTAL DEL GASTO</b>	<b>4,821,903,248</b>	<b>1,313,877</b>	<b>4,823,217,125</b>	<b>4,723,845,408</b>	<b>4,723,845,408</b>	<b>99,371,717</b>

<sup>1/</sup> Las sumas parciales y total pueden no coincidir debido al redondeo

<sup>2/</sup> Corresponde al ejercicio presupuestario

<sup>3/</sup> Corresponde a Ahorros y Economías Presupuestarias

0sgJ1kuqk3Jl3x1/oi7tUogdO1j3+5/Y243LrOjJfIM=



**SUPREMA CORTE DE JUSTICIA DE LA NACIÓN**  
**OFICIALÍA MAYOR**  
**DIRECCIÓN GENERAL DE PRESUPUESTO Y CONTABILIDAD**  
**DETALLE DE PROGRAMAS Y PROYECTOS DE INVERSIÓN**  
**AL 31 DE DICIEMBRE DE 2020**  
**(Cifras en Pesos)**

Tipos de Programas y Proyectos, Denominación y Notas	Entidad Federativa	Fechas de Inicio y Términos de la Etapa de Inversión	Inversión					Porcentaje de Avance Físico			
			(Pesos)			Porcentaje de Avance Financiero 2020		2020		Acumulado hasta 2019 (H)	
			Inversión Total	2020		Ejercicio / Aprobada (D)=(C/A)	Ejercicio / Modificada (E)=(C/B)	Programado (F)	Real (G)		
				Aprobada (A)	Modificada (B)	Ejercicio (C)					
<b>TOTAL</b>											
<b>PROGRAMAS DE INVERSIÓN</b>											
<b>AQUISICIONES</b>											
XXX (NOMBRE)											
XXX (DESCRIPCIÓN)											
<b>MANTENIMIENTO</b>											
XXX (NOMBRE)											
XXX (DESCRIPCIÓN)											
<b>PROYECTOS DE INVERSIÓN</b>											
<b>INFRAESTRUCTURA GUBERNAMENTAL</b>											
XXX (NOMBRE)											
XXX (DESCRIPCIÓN)											
<b>INMUEBLES</b>											
XXX (NOMBRE)											
XXX (DESCRIPCIÓN)											

EL PRESENTE FORMATO NO APLICA PARA LA SUPREMA CORTE DE JUSTICIA DE LA NACIÓN TODA VEZ QUE NO REGISTRA PROGRAMAS Y PROYECTOS DE INVERSIÓN EN EL SISTEMA ESTABLECIDO PARA EL EFECTO POR LA SECRETARÍA DE HACIENDA Y CRÉDITO PÚBLICO, EN TÉRMINOS DEL ARTÍCULO 34 DE LA LEY FEDERAL DEL PRESUPUESTO Y RESPONSABILIDAD HACENDARIA Y SU REGLAMENTO.

0sgJ1kuqk3J3x1/oi7rtUogdO1j3+5/Y243LrOjJfIM=



**SUPREMA CORTE DE JUSTICIA DE LA NACIÓN**  
**OFICIALÍA MAYOR**  
**DIRECCIÓN GENERAL DE PRESUPUESTO Y CONTABILIDAD**  
**INDICADORES DE RESULTADOS**  
**DEL 01 DE ENERO AL 31 DE DICIEMBRE DE 2020**  
**(Cifras en Pesos)**

Datos del Programa Presupuestario						
<b>Programa Presupuestario</b>			R001 Otras Actividades			
<b>Ramo</b>			03 Poder Judicial de la Federación			
<b>Unidad Responsable</b>			Suprema Corte de Justicia de la Nación			
<b>Enfoques transversales</b>						
Alineación al Plan Nacional de Desarrollo 2019-2024						
Meta Nacional						
Objetivo de la Meta Nacional						
Estrategia del Objetivo						
Programa Sectorial o Transversal						
Programa						
Objetivo						
Clasificación Funcional						
Finalidad		1 - Gobierno				
Función		2 - Justicia				
Subfunción		01- Impartición de Justicia				
Actividad Institucional		003 - Impartir Justicia en el ámbito de su competencia				
Presupuesto			Meta Millones de Pesos		Ejercicio Millones de pesos	Avance %
Original			4,821,903.25		4,723,845.41	97.97
Modificado			4,823,217.13		4,723,845.41	97.94
Resultos						
Nivel: Fin						
Indicadores					Avance	
Denominación	Objetivos	Método de Cálculo	Unidad de Medida	Tipo-Dimensión-Frecuencia	Asuntos Jurisdiccionales egresados:	8,681
Tasa de resolución de asuntos jurisdiccionales	Garantizar el acceso de la población a una justicia pronta y expedita	(Asuntos jurisdiccionales egresados / Asuntos jurisdiccionales ingresados) X100	Porcentaje	Estratégico - Eficacia	Asuntos Jurisdiccionales ingresados:	10,309
					Avance realizado al período %:	84.21

EL INDICADOR INSTITUCIONAL DE LA SUPREMA CORTE DE JUSTICIA DE LA NACIÓN SE ACTUALIZA DE FORMA ANUAL Y SE PRESENTA DENTRO DE LA CUENTA ANUAL DE LA HACIENDA PUBLICA FEDERAL DE CADA EJERCICIO FISCAL

OsgJ1kuqk3J3x1/oi7rtUogd01j3+5/Y243LrOjJfIM=