



Suprema Corte
de Justicia de la Nación

**ESTADOS FINANCIEROS
FINANCIEROS DE LA SUPREMA
CORTE DE JUSTICIA DE LA NACIÓN
AL 31 DE DICIEMBRE DEL 2022**



	PÁGINA
I. ESTADOS E INFORMACIÓN CONTABLE	
ESTADO DE ACTIVIDADES	1
ESTADO DE SITUACIÓN FINANCIERA	2
ESTADO DE VARIACIÓN EN LA HACIENDA PÚBLICA	3
ESTADO DE CAMBIOS EN LA SITUACIÓN FINANCIERA	4
ESTADO DE FLUJOS DE EFECTIVO	5
ESTADO ANALÍTICO DEL ACTIVO	6 y 7
ESTADO ANALÍTICO DE LA DEUDA Y OTROS PASIVOS	8
INFORME SOBRE PASIVOS CONTINGENTES	9
NOTAS A LOS ESTADOS FINANCIEROS	10 A 35
II. ESTADOS E INFORMES PRESUPUESTARIOS	
ESTADO ANALITICO DE INGRESOS	36
ESTADO ANALITICO DEL EJERCICIO DEL PRESUPUESTO DE EGRESOS	37 A 50
III. ESTADOS E INFORMES PROGRAMATICOS	
GASTO POR CATEGORIA PROGRAMÁTICA	51
IV. DETALLE DE PROGRAMAS Y PROYECTOS DE INVERSIÓN	52
V. INDICADORES DE RESULTADOS	53



PODER JUDICIAL DE LA FEDERACIÓN
SUPREMA CORTE DE JUSTICIA DE LA NACIÓN

SUPREMA CORTE DE JUSTICIA DE LA NACIÓN
ESTADO DE ACTIVIDADES
DEL 1° DE ENERO AL 31 DE DICIEMBRE DE 2022 Y 2021
(Cifras en Pesos)

	2022	2021
INGRESOS Y OTROS BENEFICIOS		
Ingresos de Gestión	-	-
Impuestos	-	-
Cuotas y Aportaciones de Seguridad Social	-	-
Contribuciones de Mejoras	-	-
Derechos	-	-
Productos	-	-
Aprovechamientos	-	-
Ingresos por Venta de Bienes y Prestaciones de Servicios	-	-
Participaciones, Aportaciones, Convenios, Incentivos Derivados de la Colaboración Fiscal, Fondos Distintos de Aportaciones, Transferencias, Asignaciones, Subsidios y Subvenciones, y Pensiones y Jubilaciones	5,284,902,847	5,090,436,565
Participaciones, Aportaciones, Convenios, Incentivos Derivados de la Colaboración Fiscal y Fondos Distintos de Aportaciones	-	-
Transferencias, Asignaciones, Subsidios y Subvenciones, y Pensiones y Jubilaciones	5,284,902,847	5,090,436,565
Otros Ingresos y Beneficios	166,343,568	53,110,497
Ingresos Financieros	136,844,518	52,658,491
Incremento por Variación de Inventarios	-	-
Disminución del Exceso de Estimaciones por Pérdida o Deterioro u Obsolescencia	-	-
Disminución del Exceso de Provisiones	-	-
Otros Ingresos y Beneficios Varios	29,499,050	452,006
Total de Ingresos y Otros Beneficios	5,451,246,415	5,143,547,062
GASTOS Y OTRAS PÉRDIDAS		
Gastos de Funcionamiento	5,243,022,143	4,839,473,341
Servicios Personales	4,333,098,564	4,109,108,264
Materiales y Suministros	68,445,721	42,972,513
Servicios Generales	841,477,858	687,392,564
Transferencias, Asignaciones, Subsidios y Otras Ayudas	34,060,266	20,978,027
Transferencias Internas y Asignaciones al Sector Público	-	-
Transferencias al Resto del Sector Público	-	-
Subsidios y Subvenciones	-	-
Ayuda Sociales	18,421,808	10,400,747
Pensionamientos y Jubilaciones	-	-
Transferencia a Fideicomisos, Mandatos y Contratos Análogos	4,641,351	452,006
Transferencia a la Seguridad Social	-	-
Donativos	10,997,107	10,125,274
Transferencia al Exterior	-	-
Participaciones y Aportaciones	-	-
Participaciones	-	-
Aportaciones	-	-
Convenios	-	-
Intereses, Comisiones y Otros Gastos de la Deuda Pública	-	-
Intereses de la Deuda Pública	-	-
Comisiones de la Deuda Pública	-	-
Gastos de la Deuda Pública	-	-
Costo por Coberturas	-	-
Apoyos Financieros	-	-
Otros Gastos y Pérdidas Extraordinarias	245,791,795	274,262,008
Estimaciones, Depreciaciones, Deterioros, Obsolescencia y Amortizaciones	119,572,500	131,169,235
Provisiones	-	-
Disminución de Inventarios	-	-
Otros Gastos	126,219,295	143,092,773
Inversión Pública	-	-
Inversión Pública no Capitalizable	-	-
Total de Gastos y Otras Pérdidas	5,522,874,204	5,134,713,376
Resultados del Ejercicio (Ahorro/Desahorro)	(71,627,789)	8,833,686

Gba250tUVuYrUq3DyE+KWexXcgg7n0eV8mPaeMY/n90=

MAESTRO RODRIGO CERVANTES LAING
DIRECTOR GENERAL DE PRESUPUESTO Y CONTABILIDAD

"Bajo protesta de decir verdad declaramos que los Estados Financieros y sus notas,
son razonablemente correctos y son responsabilidad del emisor"



SUPREMA CORTE DE JUSTICIA DE LA NACIÓN
ESTADO DE SITUACIÓN FINANCIERA
AL 31 DE DICIEMBRE DE 2022 Y 2021
(Cifras en Pesos)

ACTIVO		2022	2021	PASIVO		2022	2021
Activo Circulante				Pasivo Circulante			
Efectivo y Equivalentes		510,365,282	620,062,284	Cuentas por Pagar a Corto Plazo		425,941,848	394,633,301
Derechos a Recibir Efectivo o Equivalentes		2,706,891	1,848,214	Documentos por Pagar a Corto Plazo		-	-
Derechos a Recibir Bienes o Servicios		35,392,103	39,830,106	Porción a Corto Plazo de la Deuda Pública a Largo Plazo		-	-
Inventarios		-	-	Títulos y Valores a Corto Plazo		-	-
Almacenes		11,592,614	14,894,501	Pasivos Diferidos a Corto Plazo		-	-
Estimación por Pérdida o Deterioro de Activos Circulantes		-	-	Fondos y Bienes de Terceros en Garantía y/o Administración a Corto Plazo		-	-
Otros Activos Circulantes		-	-	Provisiones a Corto Plazo		-	-
Total de Activos Circulantes		560,056,890	676,635,105	Otros Pasivos a Corto Plazo		69,465,513	222,216,343
Activo no Circulante				Total de Pasivos Circulantes		495,407,361	616,849,644
Inversiones Financieras a Largo Plazo		6,098,738,181	5,664,375,927	Pasivo No Circulante			
Derechos a Recibir Efectivo o Equivalentes a Largo Plazo		-	-	Cuentas por Pagar a Largo Plazo		-	-
Bienes Inmuebles, Infraestructura y Construcciones en Proceso		2,351,553,032	2,409,381,768	Documentos por Pagar a Largo Plazo		-	-
Bienes Muebles		2,003,281,657	2,076,170,795	Deuda Pública a Largo Plazo		-	-
Activos Intangibles		22,241,749	187,673,715	Pasivos Diferidos a Largo Plazo		-	-
Depreciación, Deterioro y Amortización Acumulada de Bienes		(2,032,413,071)	(2,220,721,643)	Fondos y Bienes de Terceros en Garantía y/o en Administración a Largo Plazo		-	-
Activo Diferidos		-	-	Provisiones a Largo Plazo		-	-
Estimación por Pérdida o Deterioro de Activos no Circulantes		-	-	Total de Pasivos No Circulantes		-	-
Otros Activos no Circulantes		-	-	Total del Pasivo		495,407,361	616,849,644
Total de Activos No Circulantes		8,443,401,548	8,116,880,562	HACIENDA PÚBLICA / PATRIMONIO			
				Hacienda Pública / Patrimonio Contribuido		58,898,736	60,768,664
				Aportaciones		-	-
				Donaciones de Capital		58,898,736	60,768,664
				Actualización de la Hacienda Pública/Patrimonio		-	-
				Hacienda Pública / Patrimonio Generado		8,449,152,341	8,115,897,359
				Resultado del Ejercicio (Ahorro/Desahorro)		266,082,096	191,692,204
				Resultados de Ejercicios Anteriores		8,183,070,245	7,924,205,155
				Revalúos		-	-
				Reservas		-	-
				Rectificaciones de Resultados de Ejercicios Anteriores		-	-
				Exceso o Insuficiencia en la Actualización de la Hacienda Pública/Patrimonio		-	-
				Resultado por Posición Monetaria		-	-
				Resultado por Tenencia de Activos no Monetarios		-	-
				Total Hacienda Pública / Patrimonio		8,508,051,077	8,176,666,023
Total del Activo		9,003,458,438	8,793,515,667	Total del Pasivo y Hacienda Pública / Patrimonio		9,003,458,438	8,793,515,667

MAESTRO RODRIGO CERVANTES LAING
DIRECTOR GENERAL DE PRESUPUESTO Y CONTABILIDAD
"Bajo protesta de decir verdad declaramos que los Estados Financieros y sus notas,
son razonablemente correctos y son responsabilidad del emisor"

Gba250tUvYrUq3DyE+KWexXcgg7n0eV8mPaeMY/n90=



SUPREMA CORTE DE JUSTICIA DE LA NACIÓN
ESTADO DE VARIACIÓN EN LA HACIENDA PÚBLICA
AL 31 DE DICIEMBRE DE 2022 Y 2021
(Cifras en Pesos)

Concepto	Hacienda Pública / Patrimonio Contribuido	Hacienda Pública / Patrimonio Generado de Ejercicios Anteriores	Hacienda Pública / Patrimonio Generado del Ejercicio	Exceso o Insuficiencia en la Actualización de la Hacienda Pública / Patrimonio	Total
Hacienda Pública / Patrimonio Contribuido Neto de 2021	60,768,664	-	-	-	60,768,664
Aportaciones	-	-	-	-	-
Donaciones de Capital	60,768,664	-	-	-	60,768,664
Actualización de la Hacienda Pública/Patrimonio	-	-	-	-	-
Hacienda Pública / Patrimonio Generado Neto de 2021	-	7,924,205,155	191,692,204	-	8,115,897,359
Resultados del Ejercicio (Ahorro / Desahorro)	-	-	191,692,204	-	191,692,204
Resultados de Ejercicios Anteriores	-	7,924,205,155	-	-	7,924,205,155
Revalúos	-	-	-	-	-
Reservas	-	-	-	-	-
Rectificaciones de Resultados de Ejercicios Anteriores	-	-	-	-	-
Exceso o Insuficiencia en la Actualización de la Hacienda Pública / Patrimonio Neto de 2021	-	-	-	-	-
Resultados por Posición Monetaria	-	-	-	-	-
Resultado por Tenencia de Activos no Monetarios	-	-	-	-	-
Hacienda Pública / Patrimonio Neto Final de 2021	60,768,664	7,924,205,155	191,692,204	-	8,176,666,023
Cambios en la Hacienda Pública / Patrimonio Contribuido Neto de 2022	(1,869,928)	-	-	-	(1,869,928)
Aportaciones	-	-	-	-	-
Donaciones de Capital	(1,869,928)	-	-	-	(1,869,928)
Actualización de la Hacienda Pública/Patrimonio	-	-	-	-	-
Variaciones de la Hacienda Pública / Patrimonio Generado Neto de 2022	-	258,865,090	74,389,892	-	333,254,982
Resultados del Ejercicio (Ahorro / Desahorro)	-	-	266,082,096	-	266,082,096
Resultados de Ejercicios Anteriores	-	258,865,090	(191,692,204)	-	67,172,886
Revalúos	-	-	-	-	-
Reservas	-	-	-	-	-
Rectificaciones de Resultados de Ejercicios Anteriores	-	-	-	-	-
Cambios en el Exceso o Insuficiencia en la Actualización de la Hacienda Pública / Patrimonio Neto de 2022	-	-	-	-	-
Resultado por Posición Monetaria	-	-	-	-	-
Resultado por Tenencia de Activos no Monetarios	-	-	-	-	-
Hacienda Pública / Patrimonio Neto Final de 2022	58,898,736	8,183,070,245	266,082,096	-	8,508,051,077

MAESTRO RODRIGO CERVANTES LAING
DIRECTOR GENERAL DE PRESUPUESTO Y CONTABILIDAD
"Bajo protesta de decir verdad declaramos que los Estados Financieros y sus notas,
son razonablemente correctos y son responsabilidad del emisor"

Gba250tUVuYrUq3D...KkWeXegg7n0eV8mPeeh7f198



SUPREMA CORTE DE JUSTICIA DE LA NACIÓN
ESTADO DE CAMBIOS EN LA SITUACIÓN FINANCIERA
DEL 1º ENERO AL 31 DE DICIEMBRE DE 2022
(Cifras en Pesos)

CONCEPTO	ORIGEN	APLICACIÓN
ACTIVO	413,586,732	623,529,503
Activo circulante	117,436,892	858,677
Efectivo y Equivalente	109,697,002	-
Derechos a Recibir Efectivo o Equivalentes	-	858,677
Derechos a Recibir Bienes o Servicios	4,438,003	-
Inventarios	-	-
Almacenes	3,301,887	-
Estimación por Pérdida o Deterioro de Activos Circulantes	-	-
Otros Activos Circulantes	-	-
Activo No Circulante	296,149,840	622,670,826
Inversiones Financieras a Largo Plazo	-	434,362,254
Derechos a Recibir Efectivo o Equivalentes a Largo Plazo	-	-
Bienes Inmuebles, Infraestructura y Construcciones en Proceso	57,828,736	-
Bienes Muebles	72,889,138	-
Activos Intangibles	165,431,966	-
Depreciación, Deterioro y Amortización Acumulada de Bienes	-	-
Activos Diferidos	-	-
Estimación por Pérdida o Deterioro de Activos no Circulantes	-	188,308,572
Otros Activos no Circulantes	-	-
PASIVO		
Pasivo circulante	31,308,547	152,750,830
Cuentas por Pagar a Corto Plazo	31,308,547	-
Documentos por Pagar a Corto Plazo	-	-
Porción a Corto Plazo de la Deuda Pública a Largo Plazo	-	-
Títulos y Valores a Corto Plazo	-	-
Pasivos Diferidos a Largo Plazo	-	-
Fondos y Bienes de Terceros en Garantía y/o en Administración a Corto Plazo	-	-
Provisiones a Corto Plazo	-	-
Otros Pasivos a Corto Plazo	-	152,750,830
Pasivo no circulante	-	-
Cuentas por Pagar a Largo Plazo	-	-
Documentos por Pagar a Largo Plazo	-	-
Deuda Pública a Largo Plazo	-	-
Pasivos Diferidos a Largo Plazo	-	-
Fondos y Bienes de Terceros en Garantía y/o Administración a Largo Plazo	-	-
Provisiones a Largo Plazo	-	-
HACIENDA PÚBLICA / PATRIMONIO	333,254,982	1,869,928
Hacienda Pública / Patrimonio Contribuido	-	1,869,928
Aportaciones	-	-
Donaciones de Capital	-	1,869,928
Actualización de la Hacienda Pública/Patrimonio	-	-
Hacienda Pública/Patrimonio Generado	333,254,982	-
Resultados del Ejercicio (Ahorro/Desahorro)	74,389,892	-
Resultados de Ejercicios Anteriores	258,865,090	-
Revalúos	-	-
Reservas	-	-
Rectificaciones de Resultados de Ejercicios Anteriores	-	-
Exceso o Insuficiencia en la Actualización de la Hacienda Pública/Patrimonio	-	-
Resultado por Posición Monetaria	-	-
Resultado por Tenencia de Activos no Monetarios	-	-

Gba250tUvUyUrUq3DyE+KWexXcgg7n0eV8mPaeMY/n90=

MAESTRO RODRIGO CERVANTES LAING
DIRECTOR GENERAL DE PRESUPUESTO Y CONTABILIDAD

"Bajo protesta de decir verdad declaramos que los Estados Financieros y sus notas,
son razonablemente correctos y son responsabilidad del emisor"



SUPREMA CORTE DE JUSTICIA DE LA NACIÓN
ESTADO DE FLUJOS DE EFECTIVO
AL 31 DE DICIEMBRE DE 2022 Y 2021
(Cifras en Pesos)

	2022	2021
Flujos de Efectivo de las Actividades de Operación		
Origen	5,451,246,415	5,143,547,062
Impuestos	-	-
Cuotas y Aportaciones de Seguridad Social	-	-
Contribuciones de Mejoras	-	-
Derechos	-	-
Productos	-	-
Aprovechamientos	-	-
Ingresos por Venta de Bienes y Prestación de Servicios	-	-
Participaciones, Aportaciones, Convenios, Incentivos Derivados de la Colaboración Fiscal y Fondos Distintos de Aportaciones	-	-
Transferencias, Asignaciones, Subsidios y Subvenciones, y Pensiones y Jubilaciones	5,284,902,847	5,090,436,565
Otros Orígenes de Operación	166,343,568	53,110,497
Aplicación	5,277,082,409	4,860,451,368
Servicios Personales	4,333,098,564	4,109,108,264
Materiales y Suministros	68,445,721	42,972,513
Servicios Generales	841,477,858	687,392,564
Transferencias Internas y Asignaciones al Sector Público	-	-
Transferencias al Resto del Sector Público	-	-
Subsidios y Subvenciones	-	-
Ayudas Sociales	18,421,808	10,400,747
Pensiones y Jubilaciones	-	-
Transferencias a Fideicomisos, Mandatos y Contratos Análogos	4,641,351	452,006
Transferencias a la Seguridad Social	-	-
Donativos	10,997,107	10,125,274
Transferencias al Exterior	-	-
Participaciones	-	-
Aportaciones	-	-
Convenios	-	-
Otras Aplicaciones de Operación	-	-
Flujos Netos de Efectivo por Actividades de Operación	174,164,006	283,095,694
Flujos Netos de Efectivo por Actividades de Inversión		
Origen	-	-
Bienes Inmuebles, Infraestructura y Construcciones en Proceso	-	-
Bienes Muebles	-	-
Otros Orígenes de Inversión	-	-
Aplicación	165,222,757	138,818,698
Bienes Inmuebles, Infraestructura, Construcciones en Proceso	52,095,489	54,445,786
Bienes Muebles	16,474,900	31,757,551
Otras Aplicaciones de Inversión	96,652,368	52,615,361
Flujos Netos de Efectivo por Actividades de Inversión	(165,222,757)	(138,818,698)
Flujos de Efectivo de las Actividades de Financiamiento		
Origen	74,872,446	99,438,355
Endeudamiento Neto	-	-
Interno	-	-
Externo	-	-
Otros orígenes de financiamiento	74,872,446	99,438,355
Aplicación	193,510,697	199,069,092
Servicios de la Deuda	-	-
Interno	-	-
Externo	-	-
Otras Aplicaciones de Financiamiento	193,510,697	199,069,092
Flujos Netos de Efectivo por Actividades de Financiamiento	(118,638,251)	(99,630,737)
Incremento/Disminución Neta en el Efectivo y Equivalentes al Efectivo	(109,697,002)	44,646,259
Efectivo y Equivalentes al Efectivo al Inicio del Ejercicio	620,062,284	575,416,025
Efectivo y Equivalentes al Efectivo al Final del Ejercicio	510,365,282	620,062,284

Gba250tUVuYrUq3DyE+KWexXcgg7n0eV8mPaeMY/n90=



PODER JUDICIAL DE LA FEDERACIÓN
SUPREMA CORTE DE JUSTICIA DE LA NACIÓN

SUPREMA CORTE DE JUSTICIA DE LA NACIÓN
ESTADO ANALÍTICO DEL ACTIVO
DEL 1° ENERO AL 31 DE DICIEMBRE DE 2022
(Cifras en Pesos)

Concepto	Saldo Inicial	Cargos del Periodo	Abonos del Periodo	Saldo Final	Variación del Periodo
ACTIVO	8,793,515,667	332,611,201,685	332,401,258,914	9,003,458,438	209,942,771
Activo Circulante	676,635,105	331,487,121,825	331,603,700,040	560,056,890	(116,578,215)
Efectivo y Equivalentes	620,062,284	331,268,374,216	331,378,071,218	510,365,282	(109,697,002)
Derechos a Recibir Efectivo o Equivalentes	1,848,214	196,591,081	195,732,404	2,706,891	858,677
Derechos a Recibir Bienes o Servicios	39,830,106	19,032,156	23,470,159	35,392,103	(4,438,003)
Inventarios	-	-	-	-	-
Almacenes	14,894,501	3,124,372	6,426,259	11,592,614	(3,301,887)
Estimación por Pérdida o Deterioro de Activos Circulantes	-	-	-	-	-
Otros Activos Circulantes	-	-	-	-	-
Activo No Circulante	8,116,880,562	1,124,079,860	797,558,874	8,443,401,548	326,520,986
Inversiones Financieras a Largo Plazo	5,664,375,927	458,514,545	24,152,291	6,098,738,181	434,362,254
Derechos a Recibir Efectivo o Equivalentes a Largo Plazo	-	-	-	-	-
Bienes Inmuebles, Infraestructura y Construcciones en Proceso	2,409,381,768	270,120,329	327,949,065	2,351,553,032	(57,828,736)
Bienes Muebles	2,076,170,795	87,071,322	159,960,460	2,003,281,657	(72,889,138)
Activos Intangibles	187,673,715	48,183	165,480,149	22,241,749	(165,431,966)
Depreciación, Deterioro y Amortización Acumulada de Bienes	-	-	-	-	-
Activos Diferidos	-	-	-	-	-
Estimación por Pérdida o Deterioro de Activos no Circulantes	(2,220,721,643)	308,325,481	120,016,909	(2,032,413,071)	188,308,572
Otros Activos no Circulantes	-	-	-	-	-

MAESTRO RODRIGO CERVANTES LAING

DIRECTOR GENERAL DE PRESUPUESTO Y CONTABILIDAD

"Bajo protesta de decir verdad declaramos que los Estados Financieros y sus notas, son razonablemente correctos y son responsabilidad del emisor"



Integración del Activo de la Suprema Corte de Justicia de la Nación

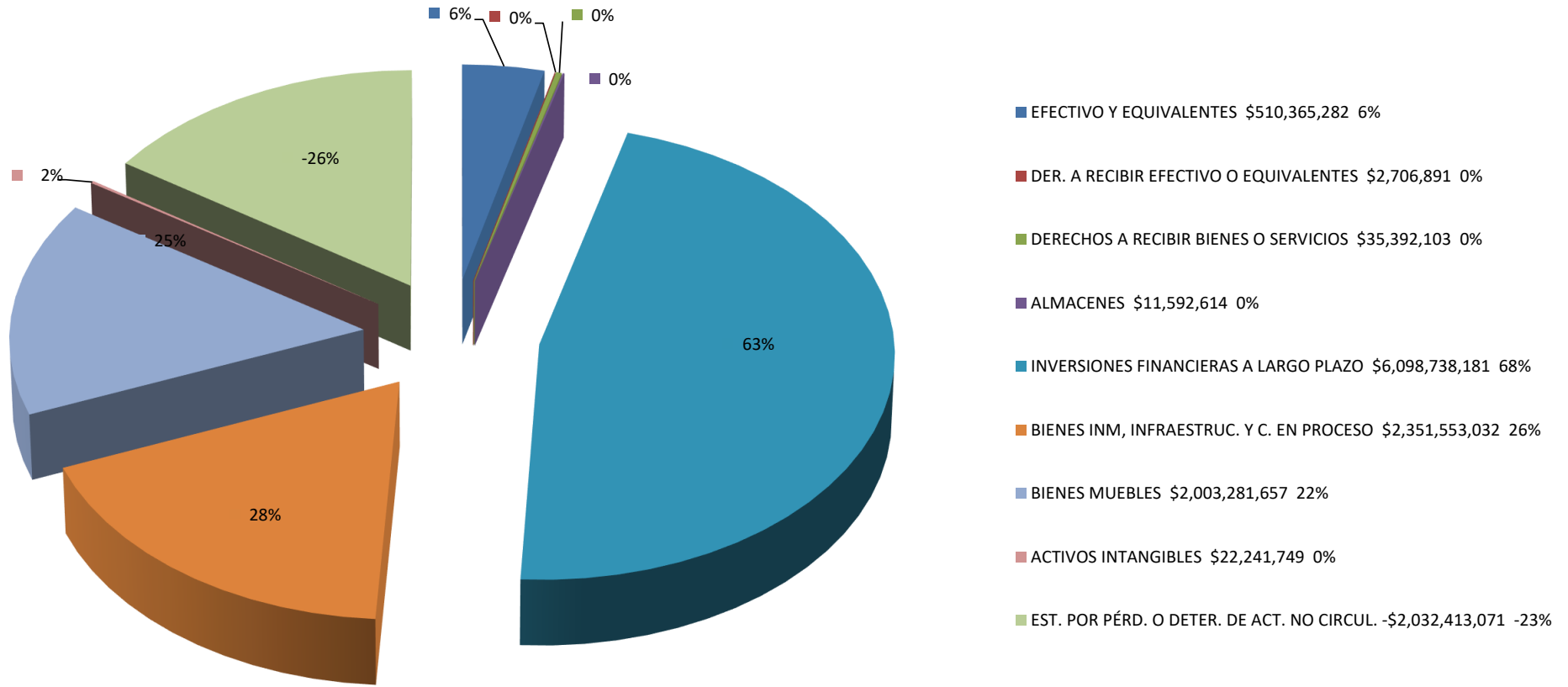

Gba250tUVuYrUq3DyE+KWexXcgg7n0eV8mPaeMY/n90=

SUPREMA CORTE DE JUSTICIA DE LA NACIÓN
ESTADO ANALÍTICO DE LA DEUDA Y OTROS PASIVOS
DEL 1° ENERO AL 31 DE DICIEMBRE DE 2022
(Cifras en Pesos)

Denominación de las Deudas	Moneda de Contratación	Institución o País Acreedor	Saldo Inicial del Período	Saldo Final del Período
DEUDA PÚBLICA				
Corto Plazo				
Deuda Interna				
Instituciones de Crédito	-	-	-	-
Títulos y Valores	-	-	-	-
Arrendamientos Financieros	-	-	-	-
Deuda Externa				
Organismos Financieros Internacionales	-	-	-	-
Deuda Bilateral	-	-	-	-
Títulos y Valores	-	-	-	-
Arrendamientos Financieros	-	-	-	-
Subtotal de Deuda Pública a Corto Plazo				
Largo Plazo				
Deuda Interna				
Instituciones de Crédito	-	-	-	-
Títulos y Valores	-	-	-	-
Arrendamientos Financieros	-	-	-	-
Deuda Externa				
Organismos Financieros Internacionales	-	-	-	-
Deuda Bilateral	-	-	-	-
Títulos y Valores	-	-	-	-
Arrendamientos Financieros	-	-	-	-
Subtotal de Deuda Pública a Largo Plazo				
Total de Otros Pasivos	MXN		616,849,644	495,407,361
Total de Deuda Pública y Otros Pasivos			616,849,644	495,407,361

Gba250tUVuYrUq3DyE+KWexXcgg7n0eV8mPaeMY/n90=

MAESTRO RODRIGO CERVANTES LAING
DIRECTOR GENERAL DE PRESUPUESTO Y CONTABILIDAD

"Bajo protesta de decir verdad declaramos que los Estados Financieros y sus notas, son razonablemente correctos y son responsabilidad del emisor"



SUPREMA CORTE DE JUSTICIA DE LA NACIÓN
INFORME SOBRE PASIVOS CONTINGENTES
AL 31 DE DICIEMBRE DE 2022
(Cifras en Pesos)

LA DIRECCIÓN GENERAL DE ASUNTOS JURÍDICOS DE LA SUPREMA CORTE DE JUSTICIA DE LA NACIÓN INFORMÓ LO SIGUIENTE:

PROCESO EN JUICIO ORDINARIOS CIVILES FEDERALES, DEL CUAL SE DERIVA LA PRESIÓN DE PAGOS POR PARTE DEL PROVEEDOR POR \$2,798,456.32. CABE ACLARAR, QUE LA DIRECCIÓN DE ASUNTOS JURÍDICOS ESTIMA QUE NO EXISTE OBLIGACIÓN DE PAGO A CARGO DE ESTE ALTO TRIBUNAL.

LOS IMPORTES EN COMENTO SE ENCUENTRAN REGISTRADOS EN LA CONTABILIDAD DE LA SUPREMA CORTE DE JUSTICIA DE LA NACIÓN EN LAS CUENTAS DE ORDEN.

NOTAS A LOS ESTADOS FINANCIEROS
AL 31 DE DICIEMBRE DE 2022
(Cifras en Pesos)
NOTAS DE DESGLOSE
NOTAS AL ESTADO DE SITUACIÓN FINANCIERA
NOTA 1.- EFECTIVO Y EQUIVALENTES

CONCEPTO	IMPORTE
EFECTIVO	708,701
CUENTAS DE CHEQUES	46,924,308
CUENTAS DE INVERSIÓN	462,732,273
SUMA	510,365,282

ESTE RUBRO SE INTEGRA POR LOS FONDOS REVOLVENTES EN RESGUARDO DE DIVERSOS SERVIDORES PÚBLICOS, LAS CUENTAS DE CHEQUES Y DE INVERSIÓN APERTURADAS POR LA SUPREMA CORTE DE JUSTICIA DE LA NACIÓN CON DISTINTAS INSTITUCIONES FINANCIERAS, PARA EL MANEJO, CONTROL Y ADMINISTRACIÓN DE LOS RECURSOS FINANCIEROS DEL AÑO EN CURSO Y DE AÑOS ANTERIORES, AUTORIZADOS EN EL PRESUPUESTO DE EGRESOS.

NOTA 2.- DERECHOS A RECIBIR EFECTIVO Y EQUIVALENTES

CONCEPTO	IMPORTE
VIÁTICOS	31,849
GASTOS A RESERVA DE COMPROBAR	93,613
DEUDORES DIVERSOS	2,581,429
SUMA	2,706,891

ESTE RUBRO SE INTEGRA POR ADEUDOS A LA SUPREMA CORTE DE JUSTICIA DE LA NACIÓN PRINCIPALMENTE POR LOS IMPORTES QUE SE OTORGAN A LAS DIRECCIONES GENERALES POR CONCEPTO DE GASTOS A RESERVA DE COMPROBAR, PARA CUBRIR PAGOS DE DIFERENTES BIENES O SERVICIOS.



NOTAS A LOS ESTADOS FINANCIEROS
AL 31 DE DICIEMBRE DE 2022
(Cifras en Pesos)

NOTAS DE DESGLOSE

NOTAS AL ESTADO DE SITUACIÓN FINANCIERA

NOTA 3.- DERECHOS A RECIBIR BIENES O SERVICIOS

CONCEPTO	IMPORTE
ANTICIPOS A PROVEEDORES POR ADQUISICIÓN DE INMUEBLES Y MUEBLES	5,128,039
ANTICIPOS A CONTRATISTAS POR OBRA PÚBLICA	30,264,064
TOTAL DERECHOS A RECIBIR BIENES Y SERVICIOS	35,392,103

ESTA CUENTA SE INTEGRA POR LOS ANTICIPOS OTORGADOS A DIVERSOS PROVEEDORES PARA LA ADQUISICIÓN DE BIENES MUEBLES, CONTRATISTAS PARA LA CONSTRUCCIÓN, REMODELACIÓN Y MANTENIMIENTO DE INMUEBLES, PROPIEDAD DE ESTE ALTO TRIBUNAL

NOTA 4.- NOTAS AL ESTADO DE FLUJOS DE EFECTIVO

EFECTIVO Y EQUIVALENTE

CONCEPTO	Saldo 01/01/2022	Saldo 31/12/2022
EFECTIVO	655,464	708,701
BANCOS / TESORERÍA	144,211,178	46,924,308
BANCOS / DEPENDENCIAS Y OTROS	-	-
INVERSIONES TEMPORALES (HASTA 3 MESES)	475,195,642	462,732,273
FONDOS CON AFECTACIÓN ESPECÍFICA	-	-
DEPÓSITOS DE FONDOS DE TERCEROS EN GARATÍA Y/O ADMINISTRACIÓN	-	-
OTROS EFECTIVOS Y EQUIVALENTES	-	-
TOTAL DE EFECTIVO Y EQUIVALENTES	620,062,284	510,365,282

ESTE RUBRO SE INTEGRA POR LOS SALDOS DE LOS FONDOS REVOLVENTES, LAS CUENTAS DE CHEQUES Y DE INVERSIÓN APERTURADAS POR LA SUPREMA CORTE DE JUSTICIA DE LA NACIÓN CON INSTITUCIONES FINANCIERAS PARA EL MANEJO, CONTROL Y ADMINISTRACIÓN DE LOS RECURSOS PRESUPUETARIOS DEL AÑO EN CURSO Y DE AÑOS ANTERIORES

NOTAS A LOS ESTADOS FINANCIEROS
AL 31 DE DICIEMBRE DE 2022
(Cifras en Pesos)
NOTAS DE DESGLOSE
NOTAS AL ESTADO DE FLUJOS DE EFECTIVO
FLUJO NETO DE EFECTIVO POR ACTIVIDADES DE OPERACIÓN CONCILIADO CON AHORRO (DESAHORRO) DEL EJERCICIO:

CONCEPTO	IMPORTE
AHORRO (DESAHORRO) DEL EJERCICIO	(71,627,789)
OTROS GASTOS Y PÉRDIDAS EXTRAORDINARIAS (1)	245,791,795
FLUJO NETO DE EFECTIVO POR ACTIVIDADES DE OPERACIÓN	174,164,006

(1) LOS OTROS GASTOS Y PÉRDIDAS EXTRAORDINARIAS CORRESPONDEN A LA DEPRECIACIÓN, AMORTIZACIÓN Y BAJAS DE ACTIVO FIJO QUE NO AFECTAN EL FLUJO DE EFECTIVO.

FLUJO NETO DE EFECTIVO POR ACTIVIDADES DE INVERSIÓN:

CONCEPTO	IMPORTE
MOBILIARIO	622,165
BIENES INFORMÁTICOS	621,292
EQUIPO DE ADMINISTRACIÓN	4,611,632
MOBILIARIO Y EQUIPO EDUCACIONAL Y RECREATIVO	603,054
EQUIPO E INSTRUMENTAL MÉDICO Y DE LABORATORIO	2,167,599
MAQUINARIA, OTROS EQUIPOS Y HERRAMIENTAS	6,588,945
VEHÍCULOS Y EQUIPO DE TRANSPORTE	969,203
COLECCIONES, OBRAS DE ARTE Y OBJETO VALIOSOS	291,010
TOTAL DE BIENES MUEBLES	16,474,900
ANTICIPO A CONTRATISTAS	52,095,489
OTRAS APLICACIONES DE INVERSIÓN	96,652,368
FLUJO NETO DE EFECTIVO POR ACTIVIDADES DE INVERSIÓN	165,222,757

BIENES MUEBLES Y FIDEICOMISO 80687.- REPRESENTA A LAS ADQUISICIONES DE BIENES MUEBLES CON AFECTACIÓN PRESUPUESTAL DE ESTE ALTO TRIBUNAL, ASÍ COMO EL RECONOCIMIENTO DE LOS INTERESES GENERADOS EN EL FIDEICOMISO 80687 REMANENTES PRESUPUESTALES DEL 1° DE ENERO AL 31 DE DICIEMBRE DE 2022, DEL RUBRO DE INVERSIONES A LARGO PLAZO.

NOTAS A LOS ESTADOS FINANCIEROS
AL 31 DE DICIEMBRE DE 2022
(Cifras en Pesos)
NOTAS DE DESGLOSE
NOTAS AL ESTADO DE FLUJO DE EFECTIVO
FLUJO NETO DE EFECTIVO POR ACTIVIDADES DE FINANCIAMIENTO:

CONCEPTO	IMPORTE	TOTAL
OTROS ORÍGENES DE FINANCIAMIENTO		
OTROS ORÍGENES	74,872,446	74,872,446
OTRAS APLICACIONES DE FINANCIAMIENTO		
OTRAS APLICACIONES	(193,510,697)	(193,510,697)
FLUJO NETO DE EFECTIVO POR ACTIVIDADES DE FINANCIAMIENTO		(118,638,251)

REPRESENTA LOS FLUJOS DE EFECTIVO DESTINADOS A CUBRIR NECESIDADES DE ESTE ALTO TRIBUNAL, COMO CONSECUENCIA DE SUS ACTIVIDADES DE OPERACIÓN E INVERSIÓN.

CONCILIACIÓN DE LOS FLUJOS DE EFECTIVO NETOS DE LAS ACTIVIDADES DE OPERACIÓN Y LOS SALDOS DE RESULTADOS DEL EJERCICIO (AHORRO/DESAHORRO):

CONCEPTO	31/12/2021	31/12/2022
RESULTADOS DEL EJERCICIO AHORRO/DESAHORRO	8,833,686	(71,627,789)
MOVIMIENTOS DE PARTIDAS (O RUBROS) QUE NO AFECTAN AL EFECTIVO	274,262,008	245,791,795
DEPRECIACIÓN DE BIENES INMUEBLES	48,684,187	49,401,010
DEPRECIACIÓN DE BIENES MUEBLES	82,485,048	70,171,490
OTROS GASTOS	143,092,773	126,219,295
FLUJOS DE EFECTIVO NETOS DE LAS ACTIVIDADES DE OPERACIÓN	283,095,694	174,164,006



NOTAS A LOS ESTADOS FINANCIEROS
AL 31 DE DICIEMBRE DEL 2022
(Cifras en Pesos)

NOTAS DE DESGLOSE

NOTAS AL ESTADO DE SITUACIÓN FINANCIERA

NOTA 5.- ALMACENES:

Concepto	IMPORTE
ALMACENES	11,592,614
TOTAL ALMACENES	11,592,614

EL SALDO DE ESTA CUENTA SE INTEGRA POR EL VALOR DE LOS BIENES DE CONSUMO EN EXISTENCIA FÍSICA, PROVENIENTES DE LAS ADQUISICIONES PARA LAS UNIDADES RESPONSABLES DE LA SUPREMA CORTE DE JUSTICIA DE LA NACIÓN. LOS ALMACENES SE ENCUENTRAN VALUADOS A COSTO PROMEDIO.

NOTA 6.- BIENES DISPONIBLES PARA SU TRANSFORMACIÓN O CONSUMO (INVENTARIOS):

LA SUPREMA CORTE DE JUSTICIA DE LA NACIÓN, NO CUENTA CON BIENES DISPONIBLES PARA SU TRANSFORMACIÓN O CONSUMO (INVENTARIOS).

NOTAS A LOS ESTADOS FINANCIEROS
AL 31 DE DICIEMBRE DEL 2022
(Cifras en Pesos)
NOTAS DE DESGLOSE
NOTAS AL ESTADO DE SITUACIÓN FINANCIERA
NOTA 7.- INVERSIONES FINANCIERAS, FIDEICOMISOS, MANDATOS y ANÁLOGOS:

CONCEPTO	IMPORTE
FIDEICOMISO 80691.- PENSIONES COMPLEMENTARIAS M.S.	789,397,494
FIDEICOMISO 80690.- PENSIONES COMPLEMENTARIAS M.M. Y P.O.	2,815,256,192
FIDEICOMISO 80688.- PLAN DE PRESTACIONES MÉDICAS	137,366,145
FIDEICOMISO 80689.- MANEJO DEL PRODUCTO DE LA VENTA DE PUBLICACIONES, CD'S Y OTROS PROYECTOS	357,620,336
FIDEICOMISO 80687.- REMANENTES PRESUPUESTALES	1,310,665,346
FIDEICOMISO 2125.- FONDO NACIONAL PARA EL FORTALECIMIENTO Y MODERNIZACIÓN DE LA IMPARTICIÓN DE JUSTICIA (FONDO JURÍCA)	688,432,668
TOTAL PATRIMONIO DE FIDEICOMISOS MANDATOS Y CONTRATOS ANÁLOGOS	6,098,738,181
CORRESPONDE A LOS FIDEICOMISOS EN LOS QUE LA SUPREMA CORTE DE JUSTICIA DE LA NACIÓN PARTICIPA COMO FIDEICOMITENTE. EL ACTIVO Y PATRIMONIO DE ESTOS FIDEICOMISOS, SE REGISTRAN EN EL ACTIVO NO CIRCULANTE Y PATRIMONIO DE LA SCJN.	

NOTA 8.- BIENES INMUEBLES, INFRAESTRUCTURA Y CONSTRUCCIONES EN PROCESO:

ESTADOS	INMUEBLES		TERRENOS		OBRAS EN PROCESO		Total
	S.C.J.N.	C.J.F.	S.C.J.N.	C.J.F.	S.C.J.N.	C.J.F.	
TOTAL DE BIENES INMUEBLES, INFRAESTRUCTURA Y CONSTRUCCIÓN	1,069,586,071	376,074,034	334,019,052	88,715,260	471,711,063	11,447,552	2,351,553,032
TOTAL DE BIENES INMUEBLES, INFRAESTRUCTURA Y CONSTRUCCIÓN	1,069,586,071	376,074,034	334,019,052	88,715,260	471,711,063	11,447,552	2,351,553,032
ESTA CUENTA REPRESENTA LOS INMUEBLES PROPIEDAD DE ESTE ALTO TRIBUNAL, ASÍ COMO AQUELLOS QUE ESTÁN EN PROCESO DE CONSTRUCCIÓN Y QUE HAN SIDO ADQUIRIDOS CON RECURSOS PRESUPUESTARIOS. LA SUPREMA CORTE DE JUSTICIA DE LA NACIÓN TIENE DOS INMUEBLES EN COMODATO.							

NOTAS A LOS ESTADOS FINANCIEROS
AL 31 DE DICIEMBRE DE 2022
(Cifras en Pesos)

NOTAS DE DESGLOSE

NOTAS AL ESTADO DE SITUACIÓN FINANCIERA

Inversiones en Fideicomisos de la
Suprema Corte de Justicia de la Nación

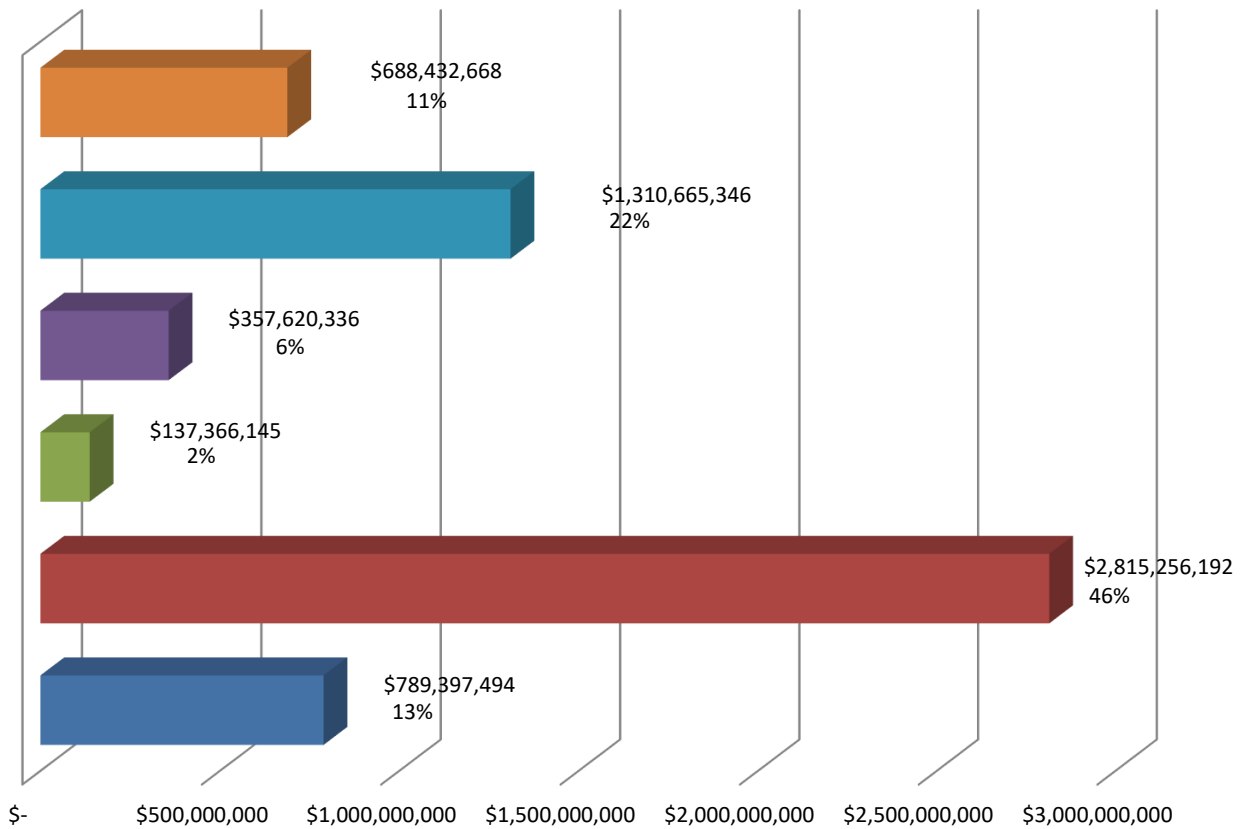

- FIDEICOMISO 80691.- PENSIONES COMPLEMENTARIAS MANDOS SUPERIORES
- FIDEICOMISO 80690.- PENSIONES COMPLEMENTARIAS MANDOS MEDIOS Y PERSONAL OPERATIVO
- FIDEICOMISO 80688.- PLAN DE PRESTACIONES MÉDICAS
- FIDEICOMISO 80689.- MANEJO DEL PRODUCTO DE LA VENTA DE PUBLICACIONES, CD'S Y OTROS PROYECTOS
- FIDEICOMISO 80687.- REMANENTES PRESUPUESTALES
- FIDEICOMISO 2125.- FONDO NACIONAL PARA EL FORTALECIMIENTO Y MODERNIZACIÓN DELA IMPARTICIÓN DE JUSTICIA (FONDO JURÍCA).



NOTAS A LOS ESTADOS FINANCIEROS
AL 31 DE DICIEMBRE DEL 2022
(Cifras en Pesos)
NOTAS DE DESGLOSE

NOTAS AL ESTADO DE SITUACIÓN FINANCIERA

NOTA 9.- BIENES MUEBLES

Concepto	Total
MOBILIARIO Y EQUIPO DE ADMINISTRACIÓN	739,570,973
MOBILIARIO Y EQUIPO EDUCACIONAL Y RECREATIVO	47,263,797
EQUIPO E INSTRUMENTAL MÉDICO Y DE LABORATORIO	12,051,054
VEHÍCULOS Y EQUIPO DE TRANSPORTE	180,308,617
EQUIPO DE DEFENSA Y SEGURIDAD	33,749
MAQUINARIA, OTROS EQUIPOS Y HERRAMIENTAS	513,321,344
COLECCIONES, OBRAS DE ARTE Y OBJETOS VALIOSOS	510,732,123
Total bienes muebles	2,003,281,657
ESTA CUENTA REPRESENTA EL VALOR EN LIBROS DE LOS MUEBLES PROPIEDAD DE ESTE ALTO TRIBUNAL, MISMOS QUE HAN SIDO ADQUIRIDOS CON RECURSOS PRESUPUESTARIOS.	

NOTA 10.- ACTIVOS INTANGIBLES

Concepto	Importe
SOFTWARE	22,241,749
TOTAL DE ACTIVOS INTANGIBLES	22,241,749
ESTA CUENTA REPRESENTA LA ADQUISICIÓN DE PAQUETES Y PROGRAMAS DE INFORMÁTICA, PARA LOS SISTEMAS ADMINISTRATIVOS Y OPERATIVOS DE ESTE ALTO TRIBUNAL.	

NOTA 11.- DEPRECIACIÓN, DETERIORO Y AMORTIZACIÓN ACUMULADA DE BIENES

CONCEPTO	TOTAL
BIENES INMUEBLES (EDIFICIOS Y CONSTRUCCIONES)	705,559,559
MOBILIARIO Y EQUIPO DE ADMINISTRACIÓN	692,743,632
MOBILIARIO Y EQUIPO EDUCACIONAL Y RECREATIVO	46,425,448
EQUIPO E INSTRUMENTAL MÉDICO Y DE LABORATORIO	9,365,203
VEHÍCULOS Y EQUIPO DE TRANSPORTE	113,293,653
MAQUINARIA, OTROS EQUIPOS Y HERRAMIENTAS	442,783,900
BIENES INTANGIBLES	22,241,676
TOTAL DEPRECIACIÓN, DETERIORO Y AMORTIZACIÓN ACUMULADA DE BIENES	2,032,413,071
ESTA CUENTA REPRESENTA EL VALOR EN LIBROS DE LA DEPRECIACIÓN Y AMOROTIZACIÓN ACUMULADA DE LOS BIENES PROPIEDAD DE ESTE ALTO TRIBUNAL	

**NOTAS A LOS ESTADOS FINANCIEROS
AL 31 DE DICIEMBRE DE 2022**

**Notas de desglose
Notas al Estado de Situación Financiera**

Integración de Bienes Muebles

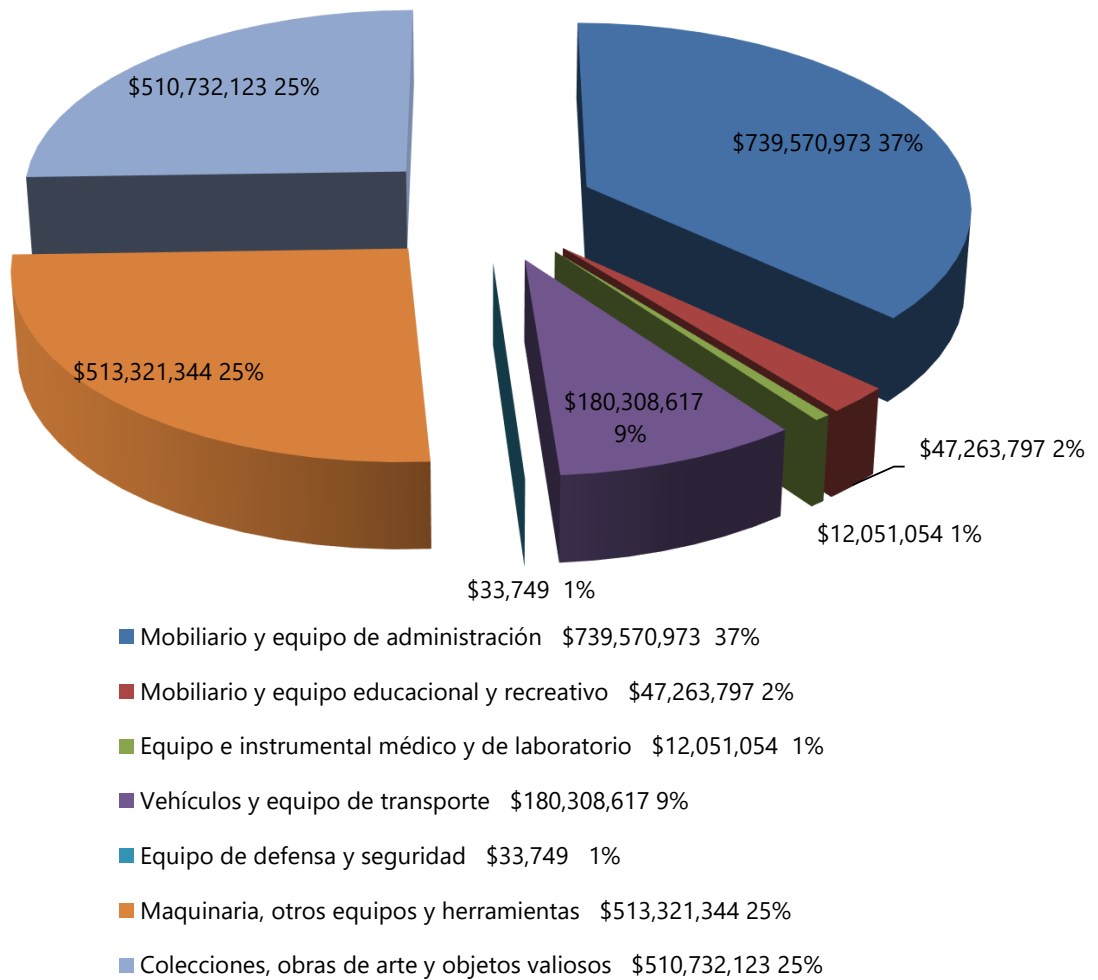

NOTAS A LOS ESTADOS FINANCIEROS
AL 31 DE DICIEMBRE DEL 2022
(Cifras en Pesos)
NOTAS DE DESGLOSE
NOTAS AL ESTADO DE SITUACIÓN FINANCIERA
NOTA 12.- ESTIMACIÓN Y DETERIOROS

LA SUPREMA CORTE DE JUSTICIA DE LA NACIÓN NO REGISTRA ESTIMACIÓN POR DETERIORO DE ACTIVOS BIOLÓGICOS Y CUALQUIER OTRA ANÁLOGA.

NOTA 13.- OTROS ACTIVOS

LA SUPREMA CORTE DE JUSTICIA DE LA NACIÓN NO MANEJA ACTIVOS DIFERENTES A LOS REGISTRADOS.

NOTA 14.- CUENTAS POR PAGAR Y OTROS PASIVOS

CONCEPTO	90 DÍAS	91-180 DÍAS	181-365 DÍAS	MÁS DE 365 DÍAS	TOTAL
SERVICIOS PERSONALES POR PAGAR	48,084,805	3,990	101,164	298,646	48,488,605
PROVEEDORES POR PAGAR	157,822,116	855,052	1,020,211	30,632,251	190,329,630
CONTRATISTAS POR OBRAS PÚBLICAS POR PAGAR	-	-	-	23,005,865	23,005,865
RETENCIONES Y CONTRIBUCIONES POR PAGAR	163,379,917	177,114	416,128	144,589	164,117,748
OTRAS CUENTAS POR PAGAR	44,430,775	66,439	35,000	24,933,299	69,465,513
TOTAL PASIVOS POR PAGAR A CORTO PLAZO	413,717,613	1,102,595	1,572,503	79,014,650	495,407,361

ESTE RUBRO SE INTEGRA DE CUENTAS POR PAGAR A PROVEEDORES POR BIENES Y SERVICIOS ADQUIRIDOS, ASÍ COMO POR COMPRA DE ACTIVOS FIJOS DE LA SUPREMA CORTE DE JUSTICIA DE LA NACIÓN.

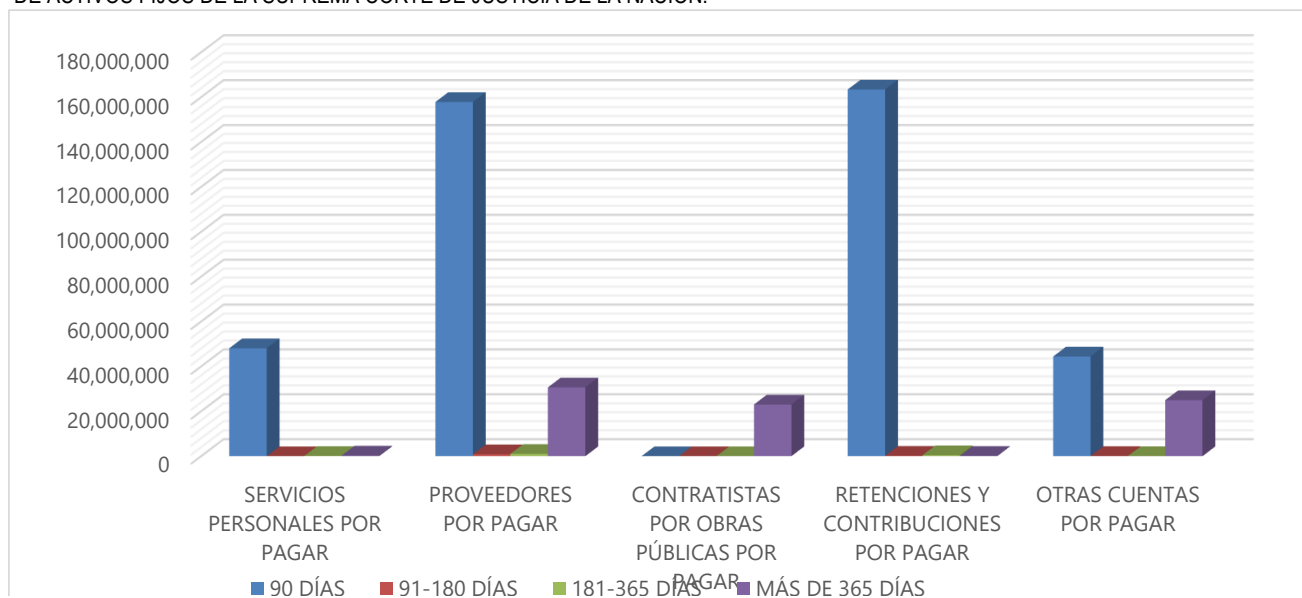

NOTAS A LOS ESTADOS FINANCIEROS
AL 31 DE DICIEMBRE DE 2022
(Cifras en Pesos)
NOTAS DE DESGLOSE
NOTAS AL ESTADO DE ACTIVIDADES
INGRESOS DE GESTIÓN
NOTA 15.- TRANSFERENCIAS INTERNAS Y ASIGNACIONES AL SECTOR PÚBLICO (CUENTAS POR LIQUIDAR CERTIFICADAS):

CAPÍTULO		IMPORTE COBRADO
1000	SERVICIOS PERSONALES	4,333,098,564
2000	MATERIALES Y SUMINISTROS	72,808,415
3000	SERVICIOS GENERALES	833,160,760
4000	TRANSFERENCIAS, ASIGNACIONES, SUBSIDIOS Y OTRAS AYUDAS	36,178,368
5000	BIENES MUEBLES, INMUEBLES E INTANGIBLES	7,660,740
6000	INVERSIÓN PÚBLICA	1,996,000
IMPORTE TOTAL DE CUENTAS POR LIQUIDAR CERTIFICADAS		5,284,902,847

ESTA CUENTA SE INTEGRA POR LOS INGRESOS QUE SE COBRAN MEDIANTE CUENTAS POR LIQUIDAR CERTIFICADAS, DE ACUERDO A LA CALENDARIZACIÓN DEL PRESUPUESTO AUTORIZADO, POR LA CÁMARA DE DIPUTADOS PARA LA SUPREMA CORTE DE JUSTICIA DE LA NACIÓN.

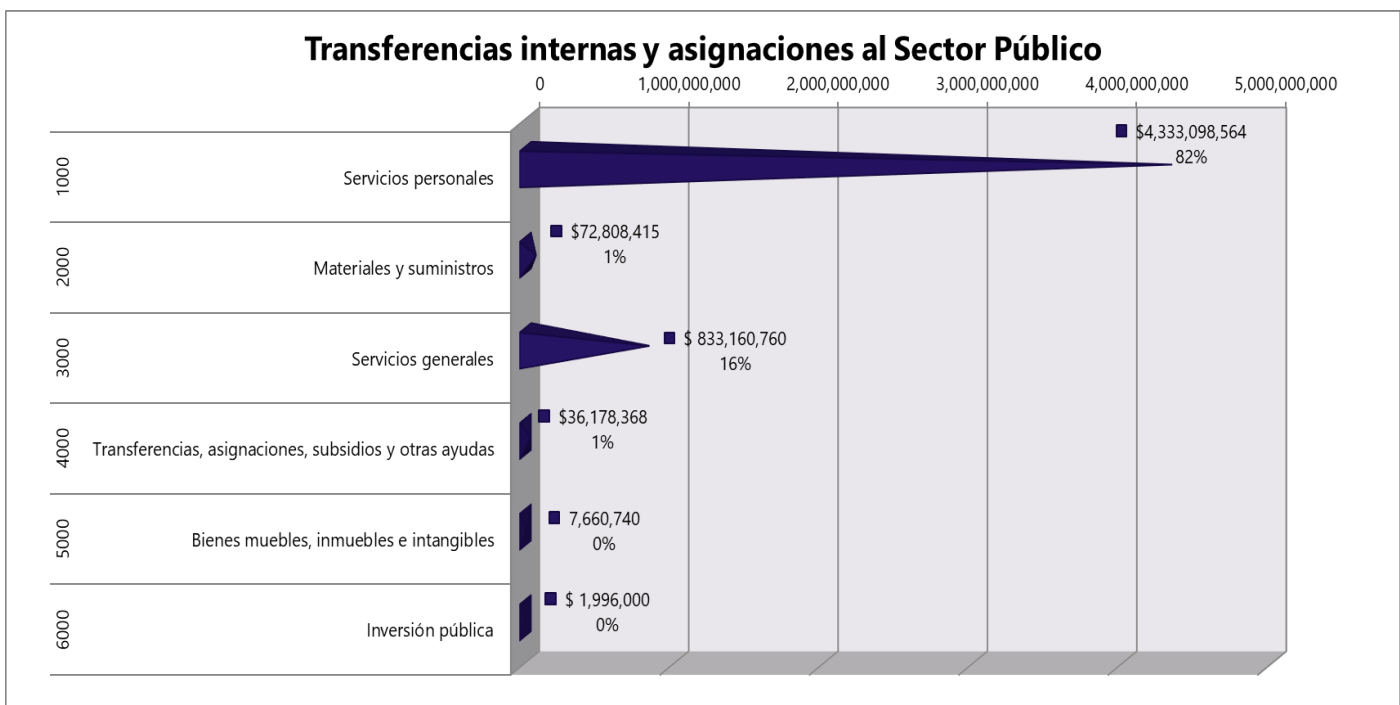

NOTAS A LOS ESTADOS FINANCIEROS
AL 31 DE DICIEMBRE DE 2022
(Cifras en Pesos)
NOTAS DE DESGLOSE
NOTAS AL ESTADO DE ACTIVIDADES
INGRESOS DE GESTIÓN:
NOTA 16.- OTROS INGRESOS Y BENEFICIOS

OTROS INGRESOS Y BENEFICIOS				
CONCEPTO	EN PROCESO DE AMPLIACIÓN	AMPLIADO AL PRESUPUESTO	NO AMPLIADO AL PRESUPUESTO	TOTAL
OTROS INGRESOS GANADOS EN VALORES	-	39,609,927	97,234,591	136,844,518
APROVECHAMIENTOS POR INDEMNIZACIONES POR SINIESTROS	-	347,447	-	347,447
OTROS INGRESOS Y BENEFICIOS VARIOS	364	24,509,887	-	24,510,251
OTROS INGRESOS Y BENEFICIOS FIDEICOMISO 80689	-	4,641,352	-	4,641,352
TOTAL DE OTROS INGRESOS Y BENEFICIOS	364	69,108,613	97,234,591	166,343,568

AL 31 DE DICIEMBRE DE 2022 SE TIENEN INGRESOS, BENEFICIOS VARIOS E INTERESES DE VALORES EN PROCESO DE AMPLIACIÓN POR \$364; ASÍ COMO \$69,108,613 QUE YA FUERON AMPLIADOS AL PRESUPUESTO.

AL 31 DE DICIEMBRE DE 2022 SE REGISTRARON INTERESES EN VALORES POR \$97,234,591; QUE NO SE AMPLÍAN AL PRESUPUESTO, POR SER INTERESES GENERADOS EN EL FIDEICOMISO DE REMANENTES PRESUPUESTALES.

NOTAS A LOS ESTADOS FINANCIEROS
AL 31 DE DICIEMBRE DE 2022
(Cifras en Pesos)
NOTAS DE DESGLOSE
NOTAS AL ESTADO DE ACTIVIDADES
NOTA 17.- GASTOS Y OTRAS PÉRDIDAS

CONCEPTO	IMPORTE	TOTAL
GASTOS DE FUNCIONAMIENTO	5,243,022,143	
TRANS. ASIG. SUBS. Y OTRAS AYUDAS	34,060,266	
TOTAL DE GASTOS DE FUNCIONAMIENTO Y TRANSFERENCIAS		5,277,082,409
DEPRECIACIÓN Y AMORTIZACIÓN	119,572,500	
OTROS GASTOS (1)	126,219,295	
TOTAL OTROS GASTOS Y PÉRDIDAS EXTRAORDINARIAS		245,791,795
TOTAL DE GASTOS Y OTRAS PÉRDIDAS		5,522,874,204

IMPORTE QUE LA SUPREMA CORTE DE JUSTICIA HA EJERCIDO EN GASTO CORRIENTE, PARA CUMPLIR CON EL MANDATO CONSTITUCIONAL EN LA IMPARTICIÓN DE JUSTICIA, EN LOS DISTINTOS RUBROS DEL PRESUPUESTO, ASÍ COMO LAS BAJAS DE BIENES MUEBLES POR VENTAS, DONACIONES, SINIESTROS.

(1) ESTE IMPORTE NO ESTÁ INCLUIDO EN EL ESTADO DE FLUJO DE EFECTIVO, EN VIRTUD DE QUE NO SON OPERACIONES QUE AFECTEN FLUJO DE EFECTIVO.

NOTAS A LOS ESTADOS FINANCIEROS
AL 31 DE DICIEMBRE DE 2022
(Cifras en Pesos)
NOTAS DE DESGLOSE
CONCILIACIÓN DE INGRESOS Y EGRESOS
NOTA 18.- CONCILIACIÓN DE INGRESOS Y EGRESOS

CONCILIACIÓN ENTRE LOS INGRESOS PRESUPUESTARIOS Y CONTABLES	TOTAL
1. INGRESOS PRESUPUESTARIOS	5,354,011,460
2. MÁS INGRESOS CONTABLES NO PRESUPUESTARIOS	97,234,955
3. MENOS INGRESOS PRESUPUESTARIOS NO CONTABLES	0
4. INGRESOS CONTABLES	5,451,246,415

CONCILIACIÓN ENTRE LOS EGRESOS PRESUPUESTARIOS Y LOS GASTOS CONTABLES	TOTAL
1. TOTAL DE EGRESOS (PRESUPUESTARIOS)	5,342,350,911
2. MENOS EGRESOS PRESUPUESTARIOS NO CONTABLES	68,570,389
3. MÁS GASTOS CONTABLES NO PRESUPUESTALES	249,093,682
4. EGRESOS CONTABLES	5,522,874,204

NOTAS A LOS ESTADOS FINANCIEROS
AL 31 DE DICIEMBRE DE 2022
(Cifras en Pesos)
NOTAS DE DESGLOSE
NOTAS AL ESTADO DE VARIACIÓN EN LA HACIENDA PÚBLICA
NOTA 19.- RESULTADOS DE EJERCICIOS ANTERIORES

CONCEPTO	IMPORTE
GASTOS DE EJERCICIOS ANTERIORES (1)	93,475,555
REINTEGROS A LA TESORERÍA DE LA FEDERACIÓN (2)	(26,302,669)
TOTAL DE RESULTADOS DE EJERCICIOS ANTERIORES	67,172,886

(1) ESTE RUBRO REPRESENTA LA AFECTACIÓN A RESULTADOS DE EJERCICIOS ANTERIORES, POR LA CANCELACIÓN DE PASIVOS DE BECAS, CANCELACIÓN DE PASIVOS, CANCELACIÓN DE OBRAS EN PROCESO Y RECONOCIMIENTO DE LA DEPRECIACIÓN ACUMULADA DE BIENES SIN DESAGREGAR, ENTRE OTROS.

(2) ESTA CUENTA REPRESENTA LA AFECTACIÓN A RESULTADOS DE EJERCICIOS ANTERIORES, POR LOS REINTEGROS EFECTUADOS A LA TESORERÍA DE LA FEDERACIÓN DE PRESUPUESTO DE AÑOS ANTERIORES A 2022

NOTAS DE MEMORIA (CUENTAS DE ORDEN)
NOTA 20.- CUENTAS DE ORDEN PRESUPUESTARIAS:
CUENTAS DE ORDEN PRESUPUESTARIAS DE EGRESOS:

CUENTAS	IMPORTE
PRESUPUESTO DE EGRESOS APROBADO	(5,284,902,847)
PRESUPUESTO DE EGRESOS POR EJERCER	11,660,549
MODIFICACIONES AL PRESUPUESTO DE EGRESOS APROBADO	(69,108,612)
PRESUPUESTO DE EGRESOS COMPROMETIDO	-
PRESUPUESTO DE EGRESOS DEVENGADO	156,419,701
PRESUPUESTO DE EGRESOS EJERCIDO	337,170,113
PRESUPUESTO DE EGRESOS PAGADO	4,848,761,096

ESTE RUBRO SE INTEGRÁ POR EL PRESUPUESTO AUTORIZADO PARA EL EJERCICIO 2022, POR LA CÁMARA DE DIPUTADOS PUBLICADO EN EL DECRETO DEL PRESUPUESTO DE EGRESOS DE LA FEDERACIÓN PARA EL EJERCICIO 2022, ASÍ COMO EL PRESUPUESTO COMPROMETIDO, DEVENGADO, EJERCIDO Y PAGADO, EXPRESADO EN LAS CUENTAS MENCIONADAS.

NOTAS A LOS ESTADOS FINANCIEROS
AL 31 DE DICIEMBRE DE 2022
(Cifras en Pesos)
NOTAS DE MEMORIA (CUENTAS DE ORDEN)
CUENTAS DE ORDEN PRESUPUESTALES DE LA LEY DE INGRESOS:

CUENTAS	IMPORTE
LEY DE INGRESOS ESTIMADA	5,284,902,847
LEY DE INGRESOS POR EJECUTAR	-
LEY DE INGRESOS MODIFICADA	69,108,612
LEY DE INGRESOS RECAUDADA	(5,354,011,459)

ESTE RUBRO SE INTEGRA POR LOS INGRESOS GENERADOS POR LA CUENTAS POR LIQUIDAR CERTIFICADAS DE ACUERDO AL PRESUPUESTO CALENDARIZADO PARA EL EJERCICIO 2022.

NOTA 21.- CUENTAS DE ORDEN CONTABLES

EN ESTAS CUENTAS SE CONTROLAN DIVERSOS CONCEPTOS Y VALORES QUE AUNQUE NO AFECTAN NI MODIFICAN EL ESTADO DE SITUACIÓN FINANCIERA, DEBEN REFLEJAR LOS IMPORTES QUE PRESENTAN DERECHOS TANTO PARA LA SUPREMA CORTE DE JUSTICIA, COMO PARA SUS TRABAJADORES, PERO QUE ES NECESARIA SU INCORPORACIÓN EN LIBROS CON FINES DE CONTROL.

FONDO DE AHORRO:

CUENTAS	IMPORTE
FONAC DISTRIBUIBLE	17,113,127
FONAC RECURSOS APORTACIÓN	1,870,079
FONAC INTERESES GENERADOS	153,432
FONAC RECURSOS EN FIDEICOMISO	(19,136,638)

EN ESTAS CUENTAS SE CONTROLAN LAS APORTACIONES DE LOS TRABAJADORES, DEL GOBIERNO FEDERAL Y DEL SINDICATO AL FONDO DE AHORRO DE LOS TRABAJADORES QUE SON ENTREGADOS A LOS MISMOS.

NOTAS A LOS ESTADOS FINANCIEROS
AL 31 DE DICIEMBRE DE 2022
(Cifras en Pesos)
NOTAS DE MEMORIA (CUENTAS DE ORDEN)
OTRAS CUENTAS:

EN ESTAS CUENTAS SE CONTROLAN LOS VALORES EN CUSTODIA Y LAS DEMANDAS JUDICIALES EN PROCESOS DE RESOLUCIÓN Y LOS INTERESES GANADOS DE LOS FIDEICOMISOS DONDE LA SCJN PARTICIPA COMO FIDEICOMITENTE

CUENTAS	IMPORTE
VALORES EN CUSTODIA	929
CUSTODIA DE VALORES	(929)

ESTE RUBRO REPRESENTA EL NÚMERO DE LOS BIENES EN CUSTODIA DE LA DIRECCIÓN GENERAL DE LA TESORERÍA DE LA SCJN.

CUENTAS	IMPORTE
DEMANDAS JUDICIALES EN PROCESO DE RESOLUCIÓN	2,798,456
RESOLUCIÓN DE DEMANDAS EN PROCESOS JUDICIALES	(2,798,456)

ESTE RUBRO REPRESENTA EL MONTO DE LAS DEMANDAS INTERPUESTAS POR LA SCJN CONTRA TERCEROS O VICEVERSA, DE LOS CUALES SE PUEDE DERIVAR EN UNA OBLIGACIÓN DE PAGO O DE COBRO PARA LA SCJN. VER INFORME SOBRE PASIVOS CONTINGENTES.

CUENTAS	IMPORTE
INTERESES GANADOS FIDEICOMISO 80688	10,206,166
FIDEICOMISO 80688 INTERESES GANADOS	(10,206,166)
INTERESES GANADOS FIDEICOMISO 80689	25,120,345
FIDEICOMISO 80689 INTERESES GANADOS	(25,120,345)
INTERESES GANADOS FIDEICOMISO 80690	209,276,654
FIDEICOMISO 80690 INTERESES GANADOS	(209,276,654)
INTERESES GANADOS FIDEICOMISO 80691	58,746,322
FIDEICOMISO 80691 INTERESES GANADOS	(58,746,322)
INTERESES GANADOS FIDEICOMISO 2125	51,175,590
FIDEICOMISO 2125 INTERESES GANADOS	(51,175,590)

ESTE RUBRO REPRESENTA EL MONTO DE LOS INTERESES GANADOS DE LOS FIDEICOMISOS 80688, 80689, 80690, 80691 Y 2125, LOS CUALES TIENEN FINES ESPECÍFICOS VINCULADOS A UNA OPERACIÓN PROPIA, POR LO QUE ESTOS SE CONSERVAN COMO PARTE DE SU PATRIMONIO. LOS SALDOS SE PUBLICAN TRIMESTRALMENTE EN EL DIARIO OFICIAL DE LA FEDERACIÓN DE CONFORMIDAD CON EL ARTÍCULO 12 DE LA LEY FEDERAL DE PRESUPUESTO Y RESPONSABILIDAD HACENDARIA.¶

NOTAS A LOS ESTADOS FINANCIEROS
AL 31 DE DICIEMBRE DEL 2022
(Cifras en Pesos)

NOTAS DE GESTIÓN ADMINISTRATIVA

OBJETIVO

EL OBJETIVO DE LOS ESTADOS FINANCIEROS ES LA REVELACIÓN DEL CONTEXTO, ASPECTOS FINANCIEROS Y PRESUPUESTALES MAS RELEVANTES DE LA SCJN AL 31 DE DICIEMBRE DEL 2022, MISMOS QUE DEBEN SER CONSIDERADAS PARA EL ANÁLISIS DEL ENTE PÚBLICO.

AUTORIZACIÓN E HISTORIA

LA CONSTITUCIÓN POLÍTICA DE LOS ESTADOS UNIDOS MEXICANOS, EN SU ARTICULO 49 SEÑALA QUE EL SUPREMO PODER DE LA FEDERACIÓN SE DIVIDE PARA SU EJERCICIO EN LEGISLATIVO, EJECUTIVO Y JUDICIAL. EN EL ARTÍCULO 94 SEÑALA QUE SE DEPOSITA EL EJERCICIO DEL PODER JUDICIAL DE LA FEDERACIÓN EN UNA SUPREMA CORTE DE JUSTICIA, EN UN TRIBUNAL ELECTORAL, EN PLENOS REGIONALES, EN TRIBUNALES COLEGIADOS DE CIRCUITO, EN TRIBUNALES COLEGIADOS DE APELACIÓN Y EN JUZGADOS DE DISTRITO.

EL 4 DE FEBRERO DE 1995 SE PUBLICÓ EN EL DIARIO OFICIAL DE LA FEDERACIÓN, LA REFORMA A LA CONSTITUCIÓN POLÍTICA DE LOS ESTADOS UNIDOS MEXICANOS, MODIFICANDO LA ESTRUCTURA ORGÁNICA DEL PODER JUDICIAL DE LA FEDERACIÓN, ASÍ COMO EL MARCO DE SUS ATRIBUCIONES, DONDE SEÑALA QUE LA ADMINISTRACIÓN, VIGILANCIA Y DISCIPLINA DEL PODER JUDICIAL DE LA FEDERACIÓN, CON EXCEPCIÓN DE LA SUPREMA CORTE DE JUSTICIA DE LA NACIÓN, ESTARÁN A CARGO DEL CONSEJO DE LA JUDICATURA FEDERAL EN LOS TÉRMINOS QUE CONFORME A LAS BASES QUE SEÑALA ESTA CONSTITUCIÓN, ESTABLEZCAN LAS LEYES.

LA SUPREMA CORTE DE JUSTICIA DE LA NACIÓN SE COMPODRÁ DE ONCE MINISTROS Y FUNCIONARÁ EN PLENO O EN SALAS. EL PLENO DE LA SUPREMA CORTE DE JUSTICIA ESTARÁ FACULTADO PARA EXPEDIR ACUERDOS GENERALES, A FIN DE LOGRAR UNA ADECUADA DISTRIBUCIÓN ENTRE LAS SALAS DE LOS ASUNTOS QUE COMPETERÁ CONOCER A LA CORTE, ASÍ COMO REMITIR A LOS ASUNTOS A LOS PLENOS REGIONALES Y A LOS TRIBUNALES COLEGIADOS DE CIRCUITO, PARA MAYOR PRONTITUD EN EL DESPACHO DE LOS MISMOS, AQUÉLLOS EN LOS QUE HUBIERA ESTABLECIDO JURISPRUDENCIA O LOS QUE, CONFORME A LOS REFERIDOS ACUERDOS, LA PROPIA CORTE DETERMINE PARA UNA MEJOR IMPARTICIÓN DE JUSTICIA.

LA SUPREMA CORTE DE JUSTICIA DE LA NACIÓN GOZA DE AUTONOMÍA PRESUPUESTARIA QUE LE ES RECONOCIDA POR LA CONSTITUCIÓN POLÍTICA DE LOS ESTADOS UNIDOS MEXICANOS, LA LEY ORGÁNICA DEL PODER JUDICIAL DE LA FEDERACIÓN Y LA LEY FEDERAL DE PRESUPUESTO Y RESPONSABILIDAD HACENDARIA.

LA SUPREMA CORTE DE JUSTICIA DE LA NACIÓN ES EL MÁXIMO TRIBUNAL CONSTITUCIONAL DEL PAÍS Y CABEZA DEL PODER JUDICIAL DE LA FEDERACIÓN, TIENE ENTRE SUS RESPONSABILIDADES DEFENDER EL ORDEN ESTABLECIDO POR LA CONSTITUCIÓN POLÍTICA DE LOS ESTADOS UNIDOS MEXICANOS; MANTENER EL EQUILIBRIO ENTRE LOS DISTINTOS PODERES Y ÁMBITOS DE GOBIERNO, A TRAVÉS DE LAS RESOLUCIONES JUDICIALES QUE EMITE; ADEMÁS DE SOLUCIONAR, DE MANERA DEFINITIVA, ASUNTOS QUE SON DE GRAN IMPORTANCIA PARA LA SOCIEDAD. EN ESA VIRTUD, Y TODA VEZ QUE IMPARTE JUSTICIA EN EL MÁS ALTO NIVEL, ES DECIR, EL CONSTITUCIONAL, NO EXISTE EN NUESTRO PAÍS AUTORIDAD QUE SE ENCUENTRE POR ENCIMA DE ELLA O RECURSO LEGAL QUE PUEDA EJERCERSE EN CONTRA DE SUS RESOLUCIONES.

AL 31 DE DICIEMBRE DE 2022

NOTAS DE GESTIÓN ADMINISTRATIVA

ORGANIZACIÓN Y OBJETO SOCIAL

Estructura Orgánica Básica

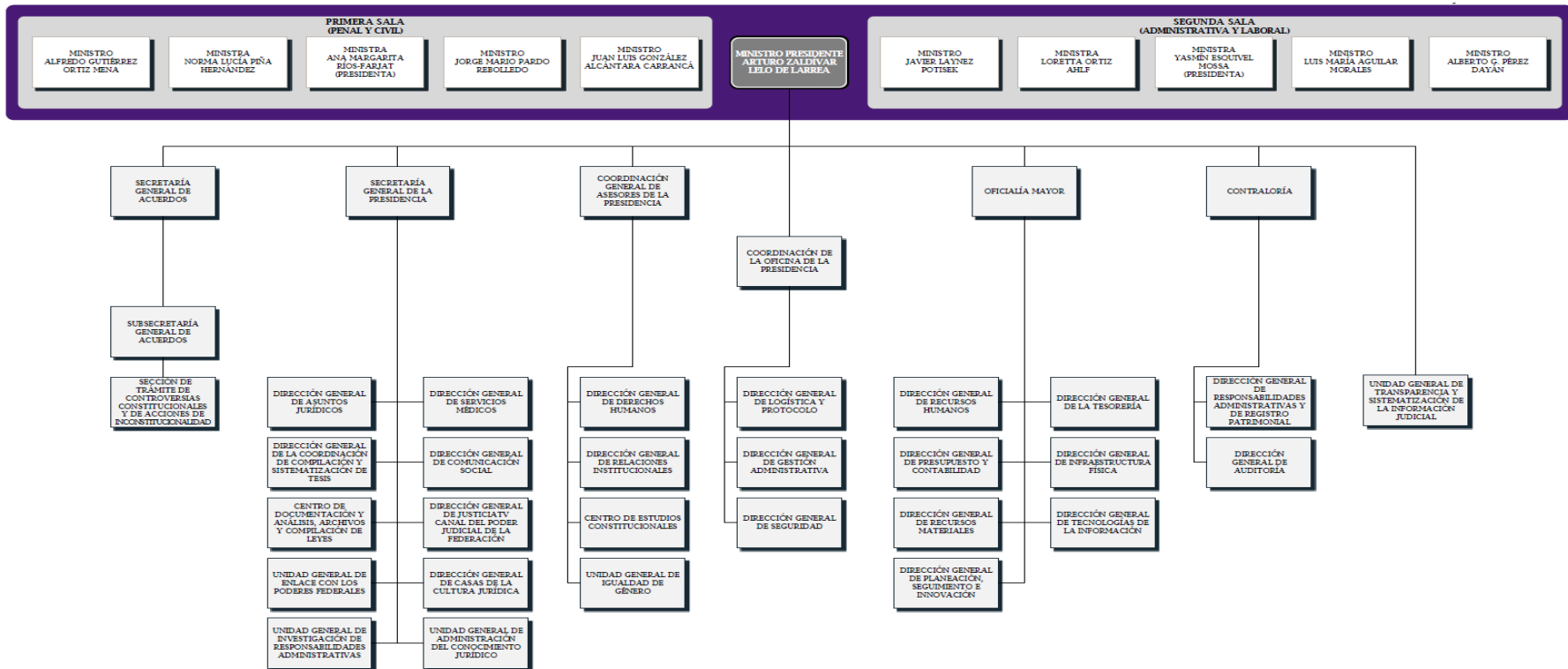

NOTAS A LOS ESTADOS FINANCIEROS
AL 31 DE DICIEMBRE DEL 2022
NOTAS DE GESTIÓN ADMINISTRATIVA
ACTIVIDAD Y CONSIDERACIONES FISCALES
PRINCIPAL ACTIVIDAD

IMPARTICIÓN DE JUSTICIA DE MANERA EXPEDITA, IMPARCIAL, Y GRATUITA EN TODO EL TERRITORIO NACIONAL DE CONFORMIDAD AL ARTÍCULO 17 CONSTITUCIONAL.

CONSIDERACIONES FISCALES DE LA SUPREMA CORTE DE JUSTICIA DE LA NACIÓN

LA SUPREMA CORTE DE JUSTICIA DE LA NACIÓN ES UNA PERSONA MORAL CON FINES NO LUCRATIVOS Y SU REGIMÉN FISCAL ESTÁ CONFORME AL TÍTULO III DE LA LEY DEL IMPUESTO SOBRE LA RENTA EN EL ARTÍCULO 86, DONDE SEÑALA QUE LA FEDERACIÓN TENDRÁ LAS OBLIGACIONES DE RETENER Y ENTERAR EL IMPUESTO Y EXIGIR LA DOCUMENTACIÓN QUE REÚNAN LOS REQUISITOS FISCALES, CUANDO HAGAN PAGOS A TERCEROS Y ESTEN OBLIGADOS A ELLO EN TÉRMINOS DE LEY.

BASES DE PREPARACIÓN DE LOS ESTADOS FINANCIEROS

LOS PRESENTES ESTADOS FINANCIEROS SE HAN APEGADO A LA LEY GENERAL DE CONTABILIDAD GUBERNAMENTAL, LA LEY FEDERAL DE PRESUPUESTO Y RESPONSABILIDAD HACENDARIA, AL ACUERDO GENERAL CONJUNTO DEL 26 DE MAYO DE 2011, EMITIDO POR EL COMITÉ COORDINADOR PARA HOMOLOGAR CRITERIOS EN MATERIA ADMINISTRATIVA E INTERINSTITUCIONAL DEL PODER JUDICIAL DE LA FEDERACIÓN, QUE REGULA EL PROCESO CONTABLE DE LOS ÓRGANOS DEL PODER JUDICIAL DE LA FEDERACIÓN, AL ACUERDO GENERAL DE ADMINISTRACIÓN II/2019, DEL 13 DE MAYO DE 2019, EMITIDO POR EL PRESIDENTE DE LA SUPREMA CORTE DE JUSTICIA DE LA NACIÓN, POR EL QUE SE ESTABLECEN LAS NORMAS RELATIVAS A LA PLANEACIÓN, PROGRAMACIÓN, PRESUPUESTO, CONTABILIDAD Y EVALUACIÓN DEL GASTO; AL ACUERDO GENERAL DE ADMINISTRACIÓN NÚMERO XIV/2019, DEL 7 DE NOVIEMBRE DE 2019, EMITIDO POR EL COMITÉ DE GOBIERNO Y ADMINISTRACIÓN DE LA SUPREMA CORTE DE JUSTICIA DE LA NACIÓN, POR EL QUE SE REGULAN LOS PROCEDIMIENTOS PARA LA ADQUISICIÓN, ARRENDAMIENTO, ADMINISTRACIÓN Y DESINCORPORACIÓN DE BIENES Y LA CONTRATACIÓN DE OBRAS Y PRESTACIÓN DE SERVICIOS REQUERIDOS POR LA SUPREMA CORTE DE JUSTICIA DE LA NACIÓN, ASÍ COMO A LO ESTABLECIDO EN LA NORMATIVIDAD QUE HA EMITIDO EL CONSEJO NACIONAL DE ARMONIZACIÓN CONTABLE.

LEY GENERAL DE CONTABILIDAD GUBERNAMENTAL

EL 31 DE DICIEMBRE DE 2008 FUE PUBLICADA EN EL DIARIO OFICIAL DE LA FEDERACIÓN LA LEY GENERAL DE CONTABILIDAD GUBERNAMENTAL, QUE TIENE COMO OBJETO ESTABLECER LOS CRITERIOS GENERALES QUE RIGEN LA CONTABILIDAD GUBERNAMENTAL Y LA EMISIÓN DE INFORMACIÓN FINANCIERA DE LOS ENTES PÚBLICOS, CON EL FIN DE LOGRAR SU ADECUADA ARMONIZACIÓN, PARA FACILITAR EL REGISTRO Y LA FISCALIZACIÓN DE LOS ACTIVOS, PASIVOS, INGRESOS Y GASTOS Y EN GENERAL CONTRIBUIR A MEDIR LA EFICACIA, ECONOMÍA Y EFICIENCIA DEL GASTO E INGRESOS PÚBLICOS. EN ESTE CONTEXTO EL CONSEJO NACIONAL DE ARMONIZACIÓN CONTABLE, HA EMITIDO ENTRE OTROS DOCUMENTOS COMPLEMENTARIOS DE LA LEY GENERAL DE CONTABILIDAD GUBERNAMENTAL LOS SIGUIENTES:

MANUAL DE CONTABILIDAD GUBERNAMENTAL

EL 16 DE DICIEMBRE DE 2019 FUE PUBLICADO EN EL DIARIO OFICIAL DE LA FEDERACIÓN EL MANUAL DE CONTABILIDAD GUBERNAMENTAL DE ESTE ALTO TRIBUNAL, QUE TIENE COMO FINALIDAD MOSTRAR TODOS LOS ELEMENTOS DEL SISTEMA CONTABLE DE ESTA INSTITUCIÓN SEGÚN LO QUE ESTABLECE LA LEY EN CITA, ASÍ COMO LAS HERRAMIENTAS Y MÉTODOS NECESARIOS PARA REGISTRAR CORRECTAMENTE SUS OPERACIONES FINANCIERAS Y PRODUCIR, EN FORMA AUTOMÁTICA Y EN TIEMPO REAL, LA INFORMACIÓN Y ESTADOS CONTABLES, PRESUPUESTARIOS, PROGRAMÁTICOS Y ECONÓMICOS QUE SE REQUIERAN.

MARCO CONCEPTUAL DE CONTABILIDAD GUBERNAMENTAL

ES LA BASE DEL SISTEMA DE CONTABILIDAD GUBERNAMENTAL PARA LOS ENTES PÚBLICOS, CONSTITUYÉNDOSE EN EL REFERENTE TEÓRICO QUE DEFINE, DELIMITA, INTERRELACIONA E INTEGRA DE FORMA LÓGICO-DEDUCTIVA SUS OBJETIVOS Y FUNDAMENTOS. ADEMÁS, ESTABLECE LOS CRITERIOS NECESARIOS PARA EL DESARROLLO DE NORMAS, VALUACIÓN, CONTABILIZACIÓN, OBTENCIÓN Y PRESENTACIÓN DE INFORMACIÓN CONTABLE Y PRESUPUESTARIA, EN FORMA CLARA, OPORTUNA, CONFIABLE Y COMPARABLE, PARA SATISFACER LAS NECESIDADES DE LOS USUARIOS.

NOTAS A LOS ESTADOS FINANCIEROS
AL 31 DE DICIEMBRE DE 2022

NOTAS DE GESTIÓN ADMINISTRATIVA

BASES DE PREPARACIÓN DE LOS ESTADOS FINANCIEROS

POSTULADOS BÁSICOS DE CONTABILIDAD GUBERNAMENTAL

ESTOS POSTULADOS SUSTENTAN, DE MANERA TÉCNICA, EL REGISTRO DE LAS OPERACIONES, LA ELABORACIÓN Y PRESENTACIÓN DE ESTADOS FINANCIEROS; BASADOS EN SU RAZONAMIENTO, EFICIENCIA DEMOSTRADA, RESPALDO EN LEGISLACIÓN ESPECIALIZADA Y APLICACIÓN DE LA LEY GENERAL DE CONTABILIDAD GUBERNAMENTAL, CON LA FINALIDAD DE UNIFORMAR LOS MÉTODOS, PROCEDIMIENTOS Y PRÁCTICAS CONTABLES.

CLASIFICADOR POR OBJETO DEL GASTO:

PERMITIRÁ UNA CLASIFICACIÓN DE LAS EROGACIONES CONSISTENTES CON CRITERIOS INTERNACIONALES Y CONTABLES, CLARO, PRECISO Y QUE FACILITE LA INTERRELACIÓN CON LAS CUENTAS PATRIMONIALES.

PLAN DE CUENTAS:

COMPRENDE LA ENUMERACIÓN DE CUENTAS ORDENADAS SISTEMÁTICAMENTE E IDENTIFICADAS CON NOMBRE PARA DISTINGUIR TIPO DE PARTIDA DE OTRAS, PARA LOS FINES DEL REGISTRO CONTABLE DE LAS TRANSACCIONES.

LEY FEDERAL DE PRESUPUESTO Y RESPONSABILIDAD HACENDARIA

ESTA LEY RECONOCE AL PODER JUDICIAL DE LA FEDERACIÓN LA AUTONOMÍA PRESUPUESTARIA OTORGADA POR LA CONSTITUCIÓN, DEBIENDO EJERCER SU PRESUPUESTO CON BASE EN LOS PRINCIPIOS DE LEGALIDAD, HONESTIDAD, EFICIENCIA, EFICACIA, ECONOMÍA, RACIONALIDAD, AUSTERIDAD, TRANSPARENCIA, CONTROL, RENDICIÓN DE CUENTAS Y EQUIDAD DE GÉNERO; POR LO QUE LA FACULTA A EMITIR LAS DISPOSICIONES QUE REGULEN EL GASTO PÚBLICO BAJO DICHS PRINCIPIOS.

ACUERDO GENERAL CONJUNTO DEL 26 DE MAYO DE 2011 EMITIDO POR EL COMITÉ COORDINADOR PARA HOMOLOGAR CRITERIOS EN MATERIA ADMINISTRATIVA E INTERINSTITUCIONAL DEL PODER JUDICIAL DE LA FEDERACIÓN, QUE REGULA EL PROCESO CONTABLE DE DICHS ORGANOS:

TIENE POR OBJETO REGLAMENTAR, EN LOS ÓRGANOS DEL PODER JUDICIAL DE LA FEDERACIÓN, EL CUMPLIMIENTO A LO ESTABLECIDO EN LA LEY DE CONTABILIDAD GUBERNAMENTAL, EN RELACIÓN CON EL REGISTRO DE CONTABILIDAD GUBERNAMENTAL Y LA EMISIÓN DE LA INFORMACIÓN FINANCIERA, DEBIENDO OBSERVAR QUE EL REGISTRO DE LAS OPERACIONES FINANCIERAS SE REALICE CON BASE EN CRITERIOS DE HONESTIDAD, EFICIENCIA, EFICACIA, TRANSPARENCIA, CONTROL, RENDICIÓN DE CUENTAS, OPORTUNIDAD, VERACIDAD Y CONFIABILIDAD.

NOTAS A LOS ESTADOS FINANCIEROS
AL 31 DE DICIEMBRE DE 2022

NOTAS DE POLÍTICAS DE CONTABILIDAD SIGNIFICATIVAS

RESUMEN DE POLÍTICAS DE CONTABILIDAD

ACUERDO GENERAL DE ADMINISTRACIÓN II/2019, DEL PRESIDENTE DE LA SUPREMA CORTE DE JUSTICIA DE LA NACIÓN, POR EL QUE SE ESTABLECE LAS NORMAS RELATIVAS A LA PLANEACIÓN, PROGRAMACIÓN, PRESUPUESTO, CONTABILIDAD Y EVALUACIÓN DEL GASTO DE LA SUPREMA CORTE DE JUSTICIA DE LA NACIÓN VIGENTE A PARTIR DEL 13 DE MAYO DE 2019.

ES DE OBSERVANCIA OBLIGATORIA PARA LOS ÓRGANOS Y ÁREAS DE LA SUPREMA CORTE DE JUSTICIA DE LA NACIÓN, EN MATERIA DE PLANEACIÓN, PROGRAMACIÓN, PRESUPUESTO, CONTABILIDAD, FIDEICOMISOS, CONTROL, SEGUIMIENTO Y EVALUACIÓN DEL GASTO DE LA SUPREMA CORTE DE JUSTICIA DE LA NACIÓN.

LAS UNIDADES RESPONSABLES DE LA SUPREMA CORTE DE JUSTICIA DE LA NACIÓN ADMINISTRARÁN LOS RECURSOS PÚBLICOS FEDERALES CON BASE EN CRITERIOS DE LEGALIDAD, HONESTIDAD, EFICIENCIA, EFICACIA, ECONOMÍA, RACIONALIDAD, AUSTERIDAD, TRANSPARENCIA, CONTROL, RENDICIÓN DE CUENTAS Y EQUIDAD DE GÉNERO.

ACUERDO GENERAL DE ADMINISTRACIÓN NÚMERO XIV/2019, DEL COMITÉ DE GOBIERNO Y ADMINISTRACIÓN DE LA SUPREMA CORTE DE JUSTICIA DE LA NACIÓN, DE SIETE DE NOVIEMBRE DE DOS MIL DIECINUEVE, POR EL QUE SE REGULAN LOS PROCEDIMIENTOS PARA LA ADQUISICIÓN, ARRENDAMIENTO, ADMINISTRACIÓN Y DESINCORPORACIÓN DE BIENES Y LA CONTRATACIÓN DE OBRAS Y PRESTACIÓN DE SERVICIOS REQUERIDOS POR LA SUPREMA CORTE DE JUSTICIA DE LA NACIÓN.

EL ACUERDO GENERAL DE ADMINISTRACIÓN XIV/2019 EN SUS ARTÍCULOS 212 Y OCTAVO TRANSITORIO ESTABLECE QUE, PARA DIFERENCIAR A UN CONSUMIBLE DE UN ACTIVO, ÉSTE ÚLTIMO DEBE TENER UN COSTO UNITARIO DE ADQUISICIÓN QUE REBASE EL EQUIVALENTE A 70 UMAS. POR TANTO, LOS BIENES MUEBLES CON VALOR UNITARIO DE ADQUISICIÓN MENOR A DICHO MONTO, QUE HUBIESEN SIDO REGISTRADOS ANTES DE LA ENTRADA EN VIGOR DE ESA DISPOSICIÓN COMO BIENES DE ACTIVO FIJO, DEBEN RECLASIFICARSE COMO CONSUMIBLES, SUJETOS A DIVERSOS CONTROLES INTERNOS.

CON BASE EN LO ANTERIOR, SE IDENTIFICARON LOS BIENES INVOLUCRADOS Y, EN JUNIO DE 2021, SE REALIZÓ LA BAJA DE LOS ACTIVOS CON VALOR MENOR A 70 UMAS, POR UN IMPORTE DE \$68,219,615.50 PESOS.

POLÍTICAS DE CONTABILIDAD

A CONTINUACIÓN SE RESUMEN LAS POLÍTICAS DE CONTABILIDAD MÁS SIGNIFICATIVAS, LAS CUALES HAN SIDO APLICADAS CONSISTENTEMENTE POR EL PERÍODO DEL 1 DE ENERO AL 31 DE DICIEMBRE DE 2022.

- A. INVERSIONES EN VALORES DE INMEDIATA REALIZACIÓN - SE REGISTRAN A SU COSTO DE ADQUISICIÓN, QUE ES SIMILAR A SU VALOR DE MERCADO. PARA LOS BANCOS SE RECONOCEN LOS INTERESES DEVENGADOS AÚN NO COBRADOS.

NOTAS A LOS ESTADOS FINANCIEROS
AL 31 DE DICIEMBRE DE 2022
NOTAS DE POLÍTICAS DE CONTABILIDAD SIGNIFICATIVAS
RESUMEN DE POLÍTICAS DE CONTABILIDAD
POLÍTICAS DE CONTABILIDAD

B. INVERSIONES EN EL FIDEICOMISO OPERACIONAL 80687 SE RECONOCEN EN EL ESTADO DE SITUACIÓN FINANCIERA LAS INVERSIONES POR REMANENTES PRESUPUESTALES DE EJERCICIOS ANTERIORES, EN DONDE LA SCJN ES EL FIDEICOMITENTE. LAS INVERSIONES SE ENCUENTRAN VALUADAS A SU VALOR DE MERCADO ADICIONANDO EL RESULTADO NETO DE SU OPERACIÓN EN EL EJERCICIO. DICHAS INVERSIONES ESTÁN DESTINADAS A LOS FINES PARA LOS QUE FUERON CREADAS SEGÚN EL CONTRATO DEL FIDEICOMISO, LAS RESOLUCIONES DE SU COMITÉ TÉCNICO Y LAS REGLAS DE OPERACIÓN DEL FIDEICOMISO QUE SE ESTABLECEN EN EL ACUERDO GENERAL CONJUNTO 2/2006 ENTRE LA SCJN, EL CJF Y EL TEPJF (DICHO ACUERDO MODIFICA AL 2/99).

C. INVENTARIO DE BIENES DE CONSUMO - SE REGISTRAN AL COSTO DE ADQUISICIÓN INCLUYENDO EL IMPUESTO AL VALOR AGREGADO, Y SE ENCUENTRAN VALUADOS CONFORME AL MÉTODO DE COSTOS PROMEDIOS.

D. BIENES MUEBLES E INMUEBLES - SE ENCUENTRAN VALUADOS A SU COSTO DE ADQUISICIÓN INCLUYENDO EL IMPUESTO AL VALOR AGREGADO. EN EL CASO DE BIENES EN DESTINO, ÉSTOS SE ENCUENTRAN VALUADOS A VALOR DE UN PESO, SÓLO PARA EFECTOS DE CONTROL.

LA DEPRECIACIÓN DE LAS PROPIEDADES Y EQUIPO SE CALCULA POR EL MÉTODO DE LÍNEA RECTA, SOBRE SALDOS INICIALES MENSUALES DE LOS ACTIVOS FIJOS, A LAS SIGUIENTES TASAS:

<u>CONCEPTO</u>	<u>DEPRECIACIÓN</u>	<u>AÑOS DE VIDA ÚTIL</u>
EDIFICIOS NO HABITACIONALES	3.3%	30
OTROS BIENES INMUEBLES	5%	20
MOBILIARIO Y EQUIPO DE ADMINISTRACIÓN	10%	10
EQUIPO DE CÓMPUTO Y TECNOLOGÍAS DE INFORMACIÓN	33.3%	3
EQUIPOS Y APARATOS AUDIOVISUALES	33.3%	3
CÁMARAS FOTOGRÁFICAS Y DE VIDEO	33.3%	3
OTRO MOBILIARIO Y EQUIPO EDUCACIONAL Y RECREATIVO	20%	5
EQUIPO MÉDICO Y DE LABORATORIO	20%	5
EQUIPO DE TRANSPORTE	20%	5
MAQUINARIA, OTROS EQUIPOS Y HERRAMIENTAS	10%	10
SOFTWARE	33.3%	3

LA TASAS DE DEPRECIACIÓN DE LAS PROPIEDADES Y EQUIPO QUE SE UTILIZAN, SON LAS ESTABLECIDAS EN LA "GUÍA DE VIDA ÚTIL ESTIMADA Y PORCENTAJES DE DEPRECIACIÓN" EMITIDAS POR EL CONSEJO NACIONAL DE ARMONIZACIÓN CONTABLE.

NOTAS A LOS ESTADOS FINANCIEROS
AL 31 DE DICIEMBRE DE 2022

NOTAS DE POLÍTICAS DE CONTABILIDAD SIGNIFICATIVAS

RESUMEN DE POLÍTICAS DE CONTABILIDAD

POLÍTICAS DE CONTABILIDAD

- E. INVERSIONES EN FIDEICOMISO NO OPERACIONALES - A PARTIR DEL EJERCICIO DE 2008, EL ACTIVO Y PATRIMONIO DE LOS FIDEICOMISOS NO OPERACIONALES, SE REGISTRAN EN ACTIVO NO CIRCULANTE Y PATRIMONIO DE LA SCJN.

ESTA POLÍTICA SE REFIERE A LOS FIDEICOMISOS PARA PAGO DE PENSIONES A JUBILADOS, COMERCIALIZACIÓN DE PUBLICACIONES Y PRESTACIONES MÉDICAS COMPLEMENTARIAS, REMANENTES PRESUPUESTALES, ASÍ COMO EL FIDEICOMISO FONDO NACIONAL PARA EL FORTALECIMIENTO Y MODERNIZACIÓN DE LA IMPARTICIÓN DE JUSTICIA (FONDO JURICA).

- F. PATRIMONIO - SE RECONOCE COMO PARTE DEL PATRIMONIO LOS RESULTADOS DE EJERCICIOS ANTERIORES Y EL PATRIMONIO DE LOS FIDEICOMISOS DESCRITOS EN EL INCISO ANTERIOR. EL FEBRERO DE 2020 SE REALIZÓ LA INCORPORACIÓN AL PATRIMONIO DE ESTE ALTO TRIBUNAL DE LA COLECCIÓN DE RETRATOS VIVOS Y MURALES ADQUIRIDOS MEDIANTE DONACIÓN DE LA SECRETARÍA DE LA EDUCACIÓN PÚBLICA.

- G. INGRESOS PRESUPUESTALES - SU INFORMACIÓN FINANCIERA DE EFECTÚA SOBRE LA BASE DE EFECTIVO COBRADO, CONSECUENTEMENTE, LOS INGRESOS SE RECONOCEN AL MOMENTO DE RECIBIRSE, EL IMPORTE DEL PRESUPUESTO DE EGRESOS FEDERAL ASIGNADO A LA SUPREMA CORTE DE JUSTICIA DE LA NACIÓN, LOS CUALES SE RECONOCEN COMO INGRESO CUANDO SE RECIBE DE LA TESORERÍA DE LA FEDERACIÓN (TESOFE).

- H. GASTO .- EL GASTO RECONOCE LAS PARTIDAS DEL PRESUPUESTO EJERCIDO QUE NO SON CAPITALIZABLES; LOS GASTOS SE RECONOCEN CONFORME A LA FECHA DE SU REALIZACIÓN INDEPENDIEMENTE DE LA DE SU PAGO. (GASTO DEVENGADO).

- I. CUENTAS DE ORDEN - SE TIENE LA PRÁCTICA DE CONTROLAR EN ESTAS CUENTAS LA INFORMACIÓN RELEVANTE REFERENTE A CONCEPTOS COMO: OPERACIONES DE ADMINISTRACIÓN (FONAC), DEPOSITARIO (VALORES EN CUSTODIA), CONTROL DEL EJERCICIO DEL PRESUPUESTO, INGRESOS PRESUPUESTALES Y PASIVOS CONTINGENTES.

POLÍTICAS DE LOS FIDEICOMISOS

A CONTINUACIÓN, SE RESUMEN LAS POLÍTICAS DE LOS FIDEICOMISOS MÁS SIGNIFICATIVAS, LAS CUALES HAN SIDO APLICADAS CONSISTENTEMENTE POR EL PERÍODO DEL 1 DE ENERO AL 31 DE DICIEMBRE DE 2022.

- A. EN EL FIDEICOMISO 80687 DE REMANENTES PRESUPUESTALES DE EJERCICIOS ANTERIORES, SUS INVERSIONES SE RECONOCEN EN EL ESTADO DE SITUACIÓN FINANCIERA, DE LAS CUALES SE ENCUENTRAN VALUADAS A SU VALOR DE MERCADO ADICIONANDO EL RESULTADO DE SU OPERACIÓN EN EL EJERCICIO. DICHAS INVERSIONES ESTÁN DESTINADAS A LOS FINES PARA LOS CUALES FUERON CREADAS.

- B. LA SUPREMA CORTE DE JUSTICIA DE LA NACIÓN, TIENE IMPLEMENTADO DESE 1996, LOS FIDEICOMISOS 80691 Y 80690 PARA EL PAGO DE PENSIONES COMPLEMENTARIAS A SERVIDORES PÚBLICOS DE MANDO SUPERIORES Y MANDOS MEDIOS Y PERSONAL OPERATIVO DE LA SCJN. EL MONTO MÁXIMO DE CADA OBLIGACIÓN ESTÁ DETERMINADO POR EL CÁLCULO ACTUARIAL; A PARTIR DEL EJERCICIO FISCAL 2013 SE DECIDIÓ QUE ESTOS FIDEICOMISOS NO RECIBAN APORTACIONES PATRIMONIALES DE LA SUPREMA CORTE DE JUSTICIA DE LA NACIÓN, POR LO QUE OPERAN CON RECURSOS PROPIOS.



NOTAS A LOS ESTADOS FINANCIEROS
AL 31 DE DICIEMBRE DE 2022

NOTAS DE POLÍTICAS DE CONTABILIDAD SIGNIFICATIVAS

RESUMEN DE POLÍTICAS DE CONTABILIDAD

POLÍTICAS DE LOS FIDEICOMISOS

LOS FINES DE LOS FIDEICOMISOS DE PAGO DE PENSIONES COMPLEMENTARIAS SON: ADMINISTRAR E INVERTIR LOS RECURSOS LÍQUIDOS CON LA FINALIDAD DE SER DESTINADOS AL PAGO DE LAS PENSIONES COMPLEMENTARIAS QUE LE INDIQUE EL FIDEICOMITENTE A LA FIDUCIARIA. POR TRATARSE DE PENSIONES COMPLEMENTARIAS, LA FIDEICOMITENTE PODRÁ VARIAR UNILATERALMENTE SU MONTO Y DURACIÓN, TOMANDO EN CONSIDERACIÓN LA CUANTÍA DEL FONDO FIDEICOMITIDO, SUS RENDIMIENTOS Y EL NÚMERO DE PENSIONADOS.

HASTA EL EJERCICIO FISCAL 2012 LAS PENSIONES COMPLEMENTARIAS SE CUBRÍAN EN UNA PROPORCIÓN DEL 99% CON RECURSOS PRESUPUESTALES Y 1% CON RECURSOS DEL PATRIMONIO FIDEICOMITIDO. NO OBSTANTE, LO ANTERIOR, A PARTIR DEL EJERCICIO FISCAL 2013 SE MODIFICÓ LA POLÍTICA PARA QUE LAS PENSIONES COMPLEMENTARIAS SE PAGARAN EN UNA PROPORCIÓN DEL 95% CON RECURSOS PRESUPUESTALES Y 5% CON RECURSOS FIDEICOMITIDOS.

A PARTIR DEL EJERCICIO FISCAL 2017, SE MODIFICÓ LA POLÍTICA PARA QUE LAS PENSIONES COMPLEMENTARIAS SE PAGARAN EN UN PROPORCIÓN DEL 90% CON RECURSOS PRESUPUESTALES Y EL 10% CON RECURSOS FIDEICOMITIDOS.

A PARTIR DEL EJERCICIO 2020, SE MODIFICÓ LA POLÍTICA PARA QUE LAS PENSIONES COMPLEMENTARIAS SE PAGARAN EN UNA PROPOCIÓN 85% CON RECURSOS PRESUPUESTALES Y EL 15% CON RECURSOS FIDEICOMITIDOS. EN EL MES DE AGOSTO DE ESE MISMO AÑO, POR ACUERDO DEL COMITÉ TÉCNICO DE FIDEICOMISOS, SE ACORDÓ QUE LAS PENSIONES SE PAGARAN DURANTE LOS PRIMEROS DÍAS DEL MES POSTERIOR, PREVIA VALIDACIÓN DE LAS SUPERVICIENCIA DE LOS PENSIONADOS. POR LO QUE SE DETERMINÓ QUE SE REGISTRARA LA PROVISIÓN EN EL PASIVO CORRESPONDIENTE.

C. LOS SALDOS PATRIMONIALES DE LOS FIDEICOMISOS EN LOS QUE LA SUPREMA CORTE PARTICIPA COMO FIDEICOMITENTE SE PUBLICAN TRIMESTRALMENTE EN EL DIARIO OFICIAL DE LA FEDERACIÓN, EN CUMPLIMIENTO AL ARTÍCULO 12 DE LA LEY FEDERAL DE PRESUPUESTO Y RESPONSABILIDAD HACENDARIA

D. A PARTIR DEL EJERCICIO 2008, EL ACTIVO Y PATRIMONIO DE LOS FIDEICOMISOS NO OPERACIONALES, SE REGISTRAN EN ACTIVO NO CIRCULANTE Y PATRIMONIO DE LA SUPREMA CORTE DE JUSTICIA DE LA NACIÓN.

ESTA POLÍTICA SE REFIERE A LOS FIDEICOMISOS PARA PAGO DE PENSIONES A JUBILADOS, COMERCIALIZACIÓN DE PUBLICACIONES Y PRESTACIONES MÉDICAS COMPLEMENTARIAS, REMANENTES PRESUPUESTALES, ASÍ COMO EL FIDEICOMISO FONDO NACIONAL PARA EL FORTALECIMIENTO Y MODERNIZACIÓN DE LA IMPARTICIÓN DE JUSTICIA (FONDO JURICA)

NOTAS A LOS ESTADOS FINANCIEROS
AL 31 DE DICIEMBRE DE 2022

NOTAS DE POLÍTICAS DE CONTABILIDAD SIGNIFICATIVAS

RESUMEN DE POLÍTICAS DE CONTABILIDAD

POSICIÓN EN MONEDA EXTRANJERA Y PROTECCIÓN POR RIESGO CAMBIARIO

LA SUPREMA CORTE DE JUSTICIA DE LA NACIÓN NO LE APLICA LA POSICIÓN EN MONEDA EXTRANJERA.

REPORTE DE LA RECAUDACIÓN

LA SUPREMA CORTE DE JUSTICIA DE LA NACIÓN NO CUENTA CON REPORTE DE LA RECAUDACIÓN.

INFORMACIÓN SOBRE LA DEUDA Y EL REPORTE ANALÍTICO DE LA DEUDA

LA SUPREMA CORTE DE JUSTICIA DE LA NACIÓN NO CUENTA CON DEUDA.

CALIFICACIONES OTORGADAS

LA SUPREMA CORTE DE JUSTICIA DE LA NACIÓN NO ES SUJETA DE UNA CALIFICACIÓN CREDITICIA.

PARTES RELACIONADAS

NO EXISTEN PARTES RELACIONADAS QUE PUDIERAN EJERCER INFLUENCIA SIGNIFICATIVA SOBRE LA TOMA DE DECISIONES FINANCIERAS Y OPERATIVAS DE LA SUPREMA CORTE DE JUSTICIA DE LA NACIÓN.

RESPONSABILIDAD SOBRE LA PRESENTACIÓN RAZONABLE DE LA INFORMACIÓN CONTABLE

“BAJO PROTESTA DE DECIR VERDAD DECLARAMOS QUE LOS ESTADOS FINANCIEROS Y SUS NOTAS, SON RAZONABLEMENTE CORRECTOS Y SON RESPONSABILIDAD DEL EMISOR”



SUPREMA CORTE DE JUSTICIA DE LA NACIÓN

**ESTADO ANALITICO DE INGRESOS
DEL 1° ENERO AL 31 DE DICIEMBRE DE 2022
(Cifras en Pesos)**
PODER JUDICIAL DE LA FEDERACIÓN
SUPREMA CORTE DE JUSTICIA DE LA NACIÓN

Rubro de Ingresos	INGRESOS					Diferencia
	Estimado	Aplicaciones y Reducciones	Modificado	Devengado	Recaudado	
Impuestos	-	-	-	-	-	-
Cuotas y Aportaciones de Seguridad Social	-	-	-	-	-	-
Contribuciones de Mejoras	-	-	-	-	-	-
Derechos	-	-	-	-	-	-
Productos	-	69,108,613	69,108,613	69,108,613	-	-
Aprovechamientos	-	-	-	-	-	-
Ingresos por Venta de Bienes, Prestaciones de Servicios y Otros Ingresos	-	-	-	-	-	-
Participaciones, Aportaciones, Convenios, Incentivos Derivados de la Colaboración Fiscal y Fondos Distintos de Aportaciones	-	-	-	-	-	-
Transferencias, Asignaciones, Subsidios y Subvenciones, y Pensiones Jubilaciones	5,284,902,847	-	5,284,902,847	5,284,902,847	5,284,902,847	-
Ingresos Derivados de Financiamientos	-	-	-	-	-	-
TOTAL	5,284,902,847	69,108,613	5,354,011,460	5,284,902,847	5,284,902,847	-
				Ingresos Excedentes		-

Estado Analítico de Ingresos por Fuente de Financiamiento	INGRESOS					Diferencia
	Estimado	Aplicaciones y Reducciones	Modificado	Devengado	Recaudado	
Ingresos del Poder Ejecutivo Federal o Estatal y de los Municipios	-	-	-	-	-	-
Impuestos	-	-	-	-	-	-
Cuotas de Aportaciones de Seguridad Social	-	-	-	-	-	-
Contribuciones de Mejoras	-	-	-	-	-	-
Derechos	-	-	-	-	-	-
Productos	-	-	-	-	-	-
Aprovechamientos	-	-	-	-	-	-
Participaciones, Aportaciones, Convenios, Incentivos Derivados de la Colaboración Fiscal y Fondos Distintos de Aportaciones	-	-	-	-	-	-
Transferencias, Asignaciones, Subsidios y Subvenciones, y Pensiones Jubilaciones	-	-	-	-	-	-
Ingresos de los Entes Públicos de los Poderes Legislativo y Judicial, de los Órganos Autónomos del Sector Paraestatal o Paramunicipal, así como de las Empresas Productivas del Estado	5,284,902,847	69,108,613	5,354,011,460	5,354,011,460	5,284,902,847	-
Cuotas y Aportaciones de Seguridad Social	-	-	-	-	-	-
Productos	-	69,108,613	69,108,613	69,108,613	-	-
Ingresos por Venta de Bienes Prestación de Servicios y Otros Ingresos	-	-	-	-	-	-
Transferencias, Asignaciones, Subsidios y Subvenciones, y Pensiones Jubilaciones	5,284,902,847	-	5,284,902,847	5,284,902,847	5,284,902,847	-
Ingresos Derivados de Financiamiento	-	-	-	-	-	-
Ingresos Derivados de Financiamiento	-	-	-	-	-	-
TOTAL	5,284,902,847	69,108,613	5,354,011,460	5,354,011,460	5,284,902,847	-
				Ingresos Excedentes		-

MAESTRO RODRIGO CERVANTES LAING
DIRECTOR GENERAL DE PRESUPUESTO Y CONTABILIDAD

"Bajo protesta de decir verdad declaramos que los Estados Financieros y sus notas, son razonablemente correctos y son responsabilidad del emisor"



PODER JUDICIAL DE LA FEDERACIÓN
SUPREMA CORTE DE JUSTICIA DE LA NACIÓN

SUPREMA CORTE DE JUSTICIA DE LA NACIÓN
DIRECCION GENERAL DE PRESUPUESTO Y CONTABILIDAD
ESTADO DEL EJERCICIO DEL PRESUPUESTO
AL 31 DE DICIEMBRE DEL 2022

PARTIDA	1 ORIGINAL	2 AMPLIACIONES	3 REDUCCIONES	4 NETO	5 MODIFICADO	6 COMPROMISO	7 EJERCIDO	8 DISPONIBLE
11301 SUELDOS BASE	748,858,430.00	36,324,425.06	14,373,529.68	21,950,895.38	770,809,325.38	0.00	770,809,325.38	0.00
1100 R AL PERSONAL DE CARACTER PERMANENTE	748,858,430.00	36,324,425.06	14,373,529.68	21,950,895.38	770,809,325.38	0.00	770,809,325.38	0.00
12101 HONORARIOS	30,000,000.00	9,524,841.99	28,922,391.54	19,397,549.55-	10,602,450.45	0.00	10,602,450.45	0.00
12201 SUELDOS BASE AL PERSONAL EVENTUAL	24,074,207.00	8,605,457.82	24,627,916.03	16,022,458.21-	8,051,748.79	0.00	8,051,748.79	0.00
1200 R AL PERSONAL DE CARACTER TRANSITORIO	54,074,207.00	18,130,299.81	53,550,307.57	35,420,007.76-	18,654,199.24	0.00	18,654,199.24	0.00
13101 PRIMA QNAL AÑOS SERV EFECTIVOS PRESTADOS	31,808,430.00	30,382,849.49	32,107,059.21	1,724,209.72-	30,084,220.28	0.00	30,084,220.28	0.00
13201 PRIMAS DE VACACIONES Y DOMINICAL	57,685,865.00	10,837,076.99	8,291,012.29	2,546,064.70	60,231,929.70	0.00	60,231,929.70	0.00
13202 GRATIFICACION DE FIN DE AÑO	329,963,148.00	91,894,769.87	74,857,186.71	17,037,583.16	347,000,731.16	0.00	347,000,731.16	0.00
13301 REMUNERACIONES POR HORAS EXTRAORDINARIAS	2,300,000.00	6,900,000.00	9,200,000.00	2,300,000.00-	0.00	0.00	0.00	0.00
1300 REMUNERACIONES ADICIONALES Y ESPECIALES	421,757,443.00	140,014,696.35	124,455,258.21	15,559,438.14	437,316,881.14	0.00	437,316,881.14	0.00
14101 APORTACIONES AL ISSSTE	129,526,236.00	22,988,366.38	19,182,941.71	3,805,424.67	133,331,660.67	0.00	133,331,660.67	0.00
14105 A SEGURO CESANTIA EN EDAD AVANZADA/VEJEZ	35,332,170.00	1,842,360.10	613,624.19	1,228,735.91	36,560,905.91	0.00	36,560,905.91	0.00
14201 APORTACIONES AL FOVISSSTE	55,641,212.00	2,901,227.28	966,382.43	1,934,844.85	57,576,056.85	0.00	57,576,056.85	0.00
14301 APORT SISTEMA DE AHORRO PARA EL RETIRO	22,256,485.00	1,160,497.18	386,552.90	773,944.28	23,030,429.28	0.00	23,030,429.28	0.00
14302 DEPOSITOS PARA EL AHORRO SOLIDARIO	42,346,290.00	41,524,293.90	42,346,387.38	822,093.48-	41,524,196.52	0.00	41,524,196.52	0.00
14401 CUOTAS P/EL SEGURO DE VIDA DEL PERSONAL	19,251,389.00	5,485,344.73	993,022.27	4,492,322.46	23,743,711.46	0.00	23,743,711.46	0.00
14403 CUOTAS PARA EL SEGURO DE GASTOS MEDICOS	9,912,540.00	110,137,506.35	9,912,540.00	100,224,966.35	110,137,506.35	0.00	110,137,506.35	0.00
14404 CUOTAS SEGURO SEPARACION INDIVIDUALIZADO	183,999,925.00	74,611,414.04	13,629,610.48	60,981,803.56	244,981,728.56	0.00	244,981,728.56	0.00
14405 CUOTAS P/EL SEGURO COLECTIVO DE RETIRO	526,634.00	530,929.19	527,132.54	3,796.65	530,430.65	0.00	530,430.65	0.00
1400 SEGURIDAD SOCIAL	498,792,881.00	261,181,939.15	88,558,193.90	172,623,745.25	671,416,626.25	0.00	671,416,626.25	0.00

Gba250tUvYrUq3DyE+KWexXcgg7n0eV8mPaeMY/n90=



PODER JUDICIAL DE LA FEDERACIÓN
SUPREMA CORTE DE JUSTICIA DE LA NACIÓN

SUPREMA CORTE DE JUSTICIA DE LA NACIÓN
DIRECCION GENERAL DE PRESUPUESTO Y CONTABILIDAD
ESTADO DEL EJERCICIO DEL PRESUPUESTO
AL 31 DE DICIEMBRE DEL 2022

PARTIDA	1 ORIGINAL	2 AMPLIACIONES	3 REDUCCIONES	4 NETO	5 MODIFICADO	6 COMPROMISO	7 EJERCIDO	8 DISPONIBLE
15201 INDEMNIZACIONES P/ACCIDENTES TRABAJO	16,465,233.00	837,847.97	16,465,233.00	15,627,385.03-	837,847.97	0.00	837,847.97	0.00
15301 PRESTACIONES DE RETIRO	188,056,174.00	212,000,758.92	216,915,179.45	4,914,420.53-	183,141,753.47	0.00	183,141,753.47	0.00
15401 PREST ESTABLECIDAS COND GRALES TRABAJO	259,434,965.00	23,394,029.11	47,457,927.00	24,063,897.89-	235,371,067.11	0.00	235,371,067.11	0.00
15402 COMPENSACION GARANTIZADA	960,170,183.00	63,763,136.21	20,073,395.43	43,689,740.78	1,003,859,923.78	0.00	1,003,859,923.78	0.00
15403 ASIGNACIONES ADICIONALES AL SUELDO	551,783,183.00	57,580,552.65	37,981,261.13	19,599,291.52	571,382,474.52	0.00	571,382,474.52	0.00
15405 COMPENSACION DE APOYO	367,662,530.00	25,913,045.02	14,218,289.78	11,694,755.24	379,357,285.24	0.00	379,357,285.24	0.00
15501 APOYOS A LA CAPACITACION DE LOS SERV PUB	7,250,000.00	2,833,887.43	5,667,774.86	2,833,887.43-	4,416,112.57	0.00	4,416,112.57	0.00
15901 OTRAS PRESTACIONES	104,281,086.00	23,102,342.17	77,892,456.25	54,790,114.08-	49,490,971.92	0.00	49,490,971.92	0.00
15902 PAGO POR RIESGO	7,039,087.00	5,008.41	0.00	5,008.41	7,044,095.41	0.00	7,044,095.41	0.00
1600 OTRAS PRESTACIONES SOCIALES Y ECONOMICAS	2,462,142,441.00	409,430,607.89	436,671,516.90	27,240,909.01-	2,434,901,531.99	0.00	2,434,901,531.99	0.00
16101 INCREMENTOS A LAS PERCEPCIONES	124,973,162.00	87,798,048.96	212,771,210.96	124,973,162.00-	0.00	0.00	0.00	0.00
16102 CREACION DE PLAZAS	22,500,000.00	22,500,000.00	45,000,000.00	22,500,000.00-	0.00	0.00	0.00	0.00
1600 PREVISIONES	147,473,162.00	110,298,048.96	257,771,210.96	147,473,162.00-	0.00	0.00	0.00	0.00
1000 SERVICIOS PERSONALES	4,333,098,564.00	975,380,017.22	975,380,017.22	0.00	4,333,098,564.00	0.00	4,333,098,564.00	0.00
21101 MATERIALES Y UTILES DE OFICINA	2,214,724.00	1,714,443.21	2,043,948.32	329,505.11-	1,885,218.89	0.00	1,885,218.89	0.00
21201 MAT/UTILES DE IMPRESION/REPRODUCCION	2,093,412.00	842,310.24	2,932,623.94	2,090,313.70-	3,098.30	0.00	3,098.30	0.00
21401 MAT/UT CONSUM P/PROCESAMIENTO EN EQ/BIENES INF	5,217,604.00	4,497,386.62	7,194,403.52	2,697,016.90-	2,520,587.10	0.00	2,520,587.10	0.00
21501 MATERIAL DE APOYO INFORMATIVO	3,617,574.00	2,229,382.97	2,827,843.21	598,460.24-	3,019,113.76	0.00	3,019,113.76	0.00
21601 MATERIAL DE LIMPIEZA	6,200,193.00	5,011,853.84	8,502,910.84	3,491,057.00-	2,709,136.00	0.00	2,709,136.00	0.00
21701 MAT/SUM P/CENDI Y ESTANCIA INFANTIL	123,532.00	61,865.42	2,798.13	59,067.29	182,599.29	0.00	182,599.29	0.00
2100 MAT ADMON/EMISION DOCUMENTOS/ARTS OF	19,467,039.00	14,357,242.30	23,504,527.96	9,147,285.66-	10,319,753.34	0.00	10,319,753.34	0.00
22104 PROD ALIMENTICIOS P/PERS EN INST DE SCJN	29,371,294.00	6,990,471.68	4,875,598.50	2,114,873.18	31,486,167.18	0.00	31,486,167.18	0.00

Gba250tUvYrUq3DyE+KWexXcgg7n0eV8mPaeMY/n90=



PODER JUDICIAL DE LA FEDERACIÓN
SUPREMA CORTE DE JUSTICIA DE LA NACIÓN

SUPREMA CORTE DE JUSTICIA DE LA NACIÓN
DIRECCION GENERAL DE PRESUPUESTO Y CONTABILIDAD
ESTADO DEL EJERCICIO DEL PRESUPUESTO
AL 31 DE DICIEMBRE DEL 2022

PARTIDA	1 ORIGINAL	2 AMPLIACIONES	3 REDUCCIONES	4 NETO	5 MODIFICADO	6 COMPROMISO	7 EJERCIDO	8 DISPONIBLE
15201 INDEMNIZACIONES P/ACCIDENTES TRABAJO	16,465,233.00	837,847.97	16,465,233.00	15,627,385.03-	837,847.97	0.00	837,847.97	0.00
15301 PRESTACIONES DE RETIRO	188,056,174.00	212,000,758.92	216,915,179.45	4,914,420.53-	183,141,753.47	0.00	183,141,753.47	0.00
15401 PREST ESTABLECIDAS COND GRALES TRABAJO	259,434,965.00	23,394,029.11	47,457,927.00	24,063,897.89-	235,371,067.11	0.00	235,371,067.11	0.00
15402 COMPENSACION GARANTIZADA	960,170,183.00	63,763,136.21	20,073,395.43	43,689,740.78	1,003,859,923.78	0.00	1,003,859,923.78	0.00
15403 ASIGNACIONES ADICIONALES AL SUELDO	551,783,183.00	57,580,552.65	37,981,261.13	19,599,291.52	571,382,474.52	0.00	571,382,474.52	0.00
15405 COMPENSACION DE APOYO	367,662,530.00	25,913,045.02	14,218,289.78	11,694,755.24	379,357,285.24	0.00	379,357,285.24	0.00
15501 APOYOS A LA CAPACITACION DE LOS SERV PUB	7,250,000.00	2,833,887.43	5,667,774.86	2,833,887.43-	4,416,112.57	0.00	4,416,112.57	0.00
15901 OTRAS PRESTACIONES	104,281,086.00	23,102,342.17	77,892,456.25	54,790,114.08-	49,490,971.92	0.00	49,490,971.92	0.00
15902 PAGO POR RIESGO	7,039,087.00	5,008.41	0.00	5,008.41	7,044,095.41	0.00	7,044,095.41	0.00
1600 OTRAS PRESTACIONES SOCIALES Y ECONOMICAS	2,462,142,441.00	409,430,607.89	436,671,516.90	27,240,909.01-	2,434,901,531.99	0.00	2,434,901,531.99	0.00
16101 INCREMENTOS A LAS PERCEPCIONES	124,973,162.00	87,798,048.96	212,771,210.96	124,973,162.00-	0.00	0.00	0.00	0.00
16102 CREACION DE PLAZAS	22,500,000.00	22,500,000.00	45,000,000.00	22,500,000.00-	0.00	0.00	0.00	0.00
1600 PREVISIONES	147,473,162.00	110,298,048.96	257,771,210.96	147,473,162.00-	0.00	0.00	0.00	0.00
1000 SERVICIOS PERSONALES	4,333,098,564.00	975,380,017.22	975,380,017.22	0.00	4,333,098,564.00	0.00	4,333,098,564.00	0.00
21101 MATERIALES Y UTILES DE OFICINA	2,214,724.00	1,714,443.21	2,043,948.32	329,505.11-	1,885,218.89	0.00	1,885,218.89	0.00
21201 MAT/UTILES DE IMPRESION/REPRODUCCION	2,093,412.00	842,310.24	2,932,623.94	2,090,313.70-	3,098.30	0.00	3,098.30	0.00
21401 MAT/UT CONSUM P/PROCESAMIENTO EN EQ/BIENES INF	5,217,604.00	4,497,386.62	7,194,403.52	2,697,016.90-	2,520,587.10	0.00	2,520,587.10	0.00
21501 MATERIAL DE APOYO INFORMATIVO	3,617,574.00	2,229,382.97	2,827,843.21	598,460.24-	3,019,113.76	0.00	3,019,113.76	0.00
21601 MATERIAL DE LIMPIEZA	6,200,193.00	5,011,853.84	8,502,910.84	3,491,057.00-	2,709,136.00	0.00	2,709,136.00	0.00
21701 MAT/SUM P/CENDI Y ESTANCIA INFANTIL	123,532.00	61,865.42	2,798.13	59,067.29	182,599.29	0.00	182,599.29	0.00
2100 MAT ADMON/EMISION DOCUMENTOS/ARTS OF	19,467,039.00	14,357,242.30	23,504,527.96	9,147,285.66-	10,319,753.34	0.00	10,319,753.34	0.00
22104 PROD ALIMENTICIOS P/PERS EN INST DE SCJN	29,371,294.00	6,990,471.68	4,875,598.50	2,114,873.18	31,486,167.18	0.00	31,486,167.18	0.00

Gba250tUvYrUq3DyE+KWexXcgg7n0eV8mPaeMY/n90=



PODER JUDICIAL DE LA FEDERACIÓN
SUPREMA CORTE DE JUSTICIA DE LA NACIÓN

SUPREMA CORTE DE JUSTICIA DE LA NACIÓN
DIRECCION GENERAL DE PRESUPUESTO Y CONTABILIDAD
ESTADO DEL EJERCICIO DEL PRESUPUESTO
AL 31 DE DICIEMBRE DEL 2022

PARTIDA	1 ORIGINAL	2 AMPLIACIONES	3 REDUCCIONES	4 NETO	5 MODIFICADO	6 COMPROMISO	7 EJERCIDO	8 DISPONIBLE
22106 PROD ALIM P/PERS DERIVADO ACT EXTR	1,402,013.00	599,919.64	1,234,820.78	634,901.14-	767,111.86	0.00	767,111.86	0.00
22301 UTENSILIOS P/EL SERVICIO DE ALIMENTACION	1,015,200.00	12,974,939.27	11,760,879.93	1,214,059.34	2,229,259.34	0.00	2,229,259.34	0.00
2200 ALIMENTOS Y UTENSILIOS	31,788,507.00	20,565,330.59	17,871,299.21	2,694,031.38	34,482,538.38	0.00	34,482,538.38	0.00
24101 PRODUCTOS MINERALES NO METALICOS	28,226.00	77,259.11	29,264.01	47,995.10	76,221.10	0.00	76,221.10	0.00
24201 CEMENTO Y PRODUCTOS DE CONCRETO	55,500.00	24,523.39	62,738.43	38,215.04-	17,284.96	0.00	17,284.96	0.00
24301 CAL, YESO Y PRODUCTOS DE YESO	97,340.00	39,040.00	129,680.00	90,640.00-	6,700.00	0.00	6,700.00	0.00
24401 MADERA Y PRODUCTOS DE MADERA	399,703.00	45,795.89	131,238.80	85,442.91-	314,260.09	0.00	314,260.09	0.00
24501 VIDRIO Y PRODUCTOS DE VIDRIO	110,660.00	156,757.98	68,861.12	87,896.86	198,556.86	0.00	198,556.86	0.00
24601 MATERIAL ELECTRICO Y ELECTRONICO	1,174,185.00	649,130.72	865,740.14	216,609.42-	957,575.58	0.00	957,575.58	0.00
24701 ARTICULOS METALICOS PARA LA CONSTRUCCION	299,819.00	185,099.54	365,088.66	179,989.12-	119,829.88	0.00	119,829.88	0.00
24801 MATERIALES COMPLEMENTARIOS	482,948.00	130,813.93	412,654.54	281,840.61-	201,107.39	0.00	201,107.39	0.00
24901 OTROS MAT/ART DE CONSTRUCCION/REPARACION	920,383.00	666,311.68	582,928.15	83,383.53	1,003,766.53	0.00	1,003,766.53	0.00
2400 MAT/ARTICULOS CONSTRUCCION/REPARACION	3,568,764.00	1,974,732.24	2,648,193.85	673,461.61-	2,895,302.39	0.00	2,895,302.39	0.00
25301 MEDICINAS Y PRODUCTOS FARMACEUTICOS	3,386,330.00	2,970,635.86	5,804,417.66	2,833,781.80-	552,548.20	0.00	552,548.20	0.00
25401 MAT/ACCESORIOS/SUMINISTROS MEDICOS	1,079,674.00	13,071,929.00	11,458,900.10	1,613,028.90	2,692,702.90	0.00	2,692,702.90	0.00
25501 MAT/ACCESORIOS/SUMINISTROS LABORATORIO	185,130.00	313,154.18	245,145.77	68,008.41	253,138.41	0.00	253,138.41	0.00
2500 PROD QUIMICOS/FARMACEUTICOS/LABORATORIO	4,651,134.00	16,355,719.04	17,508,463.53	1,152,744.49-	3,498,389.51	0.00	3,498,389.51	0.00
26103 COMBUSTIBLES, LUBRICANTES Y ADITIVOS	6,700,000.00	814,678.04	323,553.48	491,124.56	7,191,124.56	0.00	7,191,124.56	0.00
26105 COMB/LUB/AD P/MAQ/SERV ADMINISTRATIVOS	87,303.00	102,451.33	62,864.63	39,586.70	126,889.70	0.00	126,889.70	0.00
2600 COMBUSTIBLES, LUBRICANTES Y ADITIVOS	6,787,303.00	917,129.37	386,418.11	530,711.26	7,318,014.26	0.00	7,318,014.26	0.00
27101 VESTUARIO Y UNIFORMES	1,732,896.00	1,266,149.21	1,215,601.67	50,547.54	1,783,443.54	0.00	1,783,443.54	0.00

Gba250tUyRq3DyE+KWexXcgg7n0eV8mPaeMY/n90=



PODER JUDICIAL DE LA FEDERACIÓN
SUPREMA CORTE DE JUSTICIA DE LA NACIÓN

SUPREMA CORTE DE JUSTICIA DE LA NACIÓN
DIRECCION GENERAL DE PRESUPUESTO Y CONTABILIDAD
ESTADO DEL EJERCICIO DEL PRESUPUESTO
AL 31 DE DICIEMBRE DEL 2022

PARTIDA	1 ORIGINAL	2 AMPLIACIONES	3 REDUCCIONES	4 NETO	5 MODIFICADO	6 COMPROMISO	7 EJERCIDO	8 DISPONIBLE
27201 PRENDAS DE PROTECCION PERSONAL	2,514,187.00	2,990,561.69	3,063,196.27	72,634.58-	2,441,552.42	0.00	2,441,552.42	0.00
27401 PRODUCTOS TEXTILES	284,047.00	28,877.08	199,955.65	171,078.57-	112,968.43	0.00	112,968.43	0.00
27501 BCOS/O PROD TEXTILES/EXCEPTO P VESTIR	120,426.00	124,947.93	30,148.10	94,799.83	215,225.83	0.00	215,225.83	0.00
2700 VESTUARIO/BCOS/PRENDAS PROT/ART DEPVS	4,651,556.00	4,410,535.91	4,508,901.69	98,365.78-	4,553,190.22	0.00	4,553,190.22	0.00
29101 HERRAMIENTAS MENORES	258,831.00	353,706.34	297,410.05	56,296.29	315,127.29	0.00	315,127.29	0.00
29201 REFACCIONES Y ACCESORIOS MENORES DE EDIF	321,740.00	196,364.90	187,428.10	8,936.80	330,676.80	0.00	330,676.80	0.00
29301 REFACC Y ACCES MENORES MOB EQ ADMON EDUC	713,401.00	852,044.23	907,477.53	55,433.30-	657,967.70	0.00	657,967.70	0.00
29401 REFACCIONES/ACCS P/EQ COMPUTO/TELECOMUNICACIONES	547,140.00	1,005,978.51	816,155.53	189,822.98	736,962.98	0.00	736,962.98	0.00
29601 REFACS/ACS MENORES EQUIPO DE TRANSPORTE	53,000.00	10,161.91	27,250.82	17,088.91-	35,911.09	0.00	35,911.09	0.00
2900 HMTAS/REFACCIONES/ACCESORIOS MENORES	1,894,112.00	2,418,255.89	2,235,722.03	182,533.86	2,076,645.86	0.00	2,076,645.86	0.00
2000 MATERIALES Y SUMINISTROS	72,808,415.00	60,998,945.34	68,663,526.38	7,664,581.04-	65,143,833.96	0.00	65,143,833.96	0.00
31101 SERVICIO DE ENERGIA ELECTRICA	26,786,590.00	1,117,170.05	8,655,035.97	7,537,865.92-	19,248,724.08	0.00	19,248,724.08	0.00
31201 SERVICIO DE GAS	635,687.00	148,942.17	362,907.66	213,965.49-	421,721.51	0.00	421,721.51	0.00
31301 SERVICIO DE AGUA	3,449,256.00	751,425.08	1,535,550.32	784,125.24-	2,665,130.76	0.00	2,665,130.76	0.00
31401 SERVICIO TELEFONICO CONVENCIONAL	1,211,570.00	7,025.92	50,827.12	43,801.20-	1,167,768.80	0.00	1,167,768.80	0.00
31501 SERVICIO DE TELEFONIA CELULAR	1,510,176.00	20,218.97	226,891.05	206,672.08-	1,303,503.92	0.00	1,303,503.92	0.00
31601 SERVICIO DE RADIOLOCALIZACION	3,000,000.00	2,957,573.45	3,718,937.81	761,364.36-	2,238,635.64	0.00	2,238,635.64	0.00
31603 SERVICIO DE INTERNET	1,414,297.00	554,504.39	786,886.10	232,381.71-	1,181,915.29	0.00	1,181,915.29	0.00
31701 SERV COND SEÑALES ANALOGICAS/DIGITALES	97,183,329.00	6,189,331.87	7,394,406.15	1,205,074.28-	95,978,254.72	0.00	92,957,033.20	3,021,221.52
31801 SERVICIO POSTAL	2,846,400.00	645,389.63	2,124,431.01	1,479,041.38-	1,367,358.62	0.00	1,367,358.62	0.00
31902 CONTRATACION DE OTROS SERVICIOS	16,663,787.00	3,813,197.48	2,606,973.49	1,206,223.99	17,870,010.99	0.00	17,870,010.99	0.00
31904 SERVICIOS INTEGRALES DE INFRAESTRUCTURA DE COMPUTO	4,057,254.00	777,495.40	512,700.00	264,795.40	4,322,049.40	0.00	4,322,049.40	0.00

Gba250tUvYrUq3DyE+KWexXcgg7n0eV8mPaeMY/n90=



PODER JUDICIAL DE LA FEDERACIÓN
SUPREMA CORTE DE JUSTICIA DE LA NACIÓN

SUPREMA CORTE DE JUSTICIA DE LA NACIÓN
DIRECCION GENERAL DE PRESUPUESTO Y CONTABILIDAD
ESTADO DEL EJERCICIO DEL PRESUPUESTO
AL 31 DE DICIEMBRE DEL 2022

PARTIDA	1 ORIGINAL	2 AMPLIACIONES	3 REDUCCIONES	4 NETO	5 MODIFICADO	6 COMPROMISO	7 EJERCIDO	8 DISPONIBLE
3100 SERVICIOS BASICOS	158,758,346.00	16,982,274.41	27,975,546.68	10,993,272.27-	147,765,073.73	0.00	144,743,852.21	3,021,221.52
32201 ARRENDAMIENTO DE EDIFICIOS Y LOCALES	1,051,927.00	857,922.29	1,377,617.78	519,695.49-	532,231.51	0.00	532,231.51	0.00
32301 ARRENDAMIENTO EQUIPO/BIENES INFORMATICOS	112,409,554.00	25,039,298.44	59,808,459.76	34,769,161.32-	77,640,392.68	0.00	74,621,130.92	3,019,261.76
32303 ARRENDAMIENTO DE EQUIPO DE TELECOMUNICACIONES	0.00	121,157.45	1.25	121,156.20	121,156.20	0.00	121,156.20	0.00
32505 ARRENDAMIENTO VEHIC TERRESTRES P/S PUB	27,744,000.00	9,636,447.98	20,201,795.72	10,565,347.74-	17,178,652.26	0.00	14,866,652.26	2,312,000.00
32701 PATENTES, DERECHOS DE AUTOR, REGALIAS Y OTROS	67,735,006.00	103,357,991.72	111,856,032.77	8,498,041.05-	59,236,964.95	0.00	59,236,964.95	0.00
3200 SERVICIOS DE ARRENDAMIENTO	208,940,487.00	139,012,817.88	193,243,907.28	54,231,089.40-	154,709,397.60	0.00	149,378,135.84	5,331,261.76
33104 OTRAS ASESORIAS P/OPERACION DE PROGRAMAS	60,300.00	3,087,936.00	24,820.00	3,063,116.00	3,123,416.00	0.00	3,123,416.00	0.00
33105 SERV RELACIONADOS C/PROC JURISDICCIONALES	672,180.00	643,563.24	1,287,126.48	643,563.24-	28,616.76	0.00	28,616.76	0.00
33301 SERV DE DESARROLLO DE APLICACIONES INFORMATICAS	15,073,554.00	49,687,240.25	17,377,851.52	32,309,388.73	47,382,942.73	0.00	47,382,942.73	0.00
33304 SERVICIOS DE MANTTO DE APLICACIONES INFORMATICAS	149,082.00	98,011.00	237,161.86	139,150.86-	9,931.14	0.00	9,931.14	0.00
33401 SERVICIOS P/CAPACITACION SERV PUBLICOS	5,150,000.00	938,618.92	2,309,098.36	1,370,479.44-	3,779,520.56	0.00	3,779,520.56	0.00
33501 ESTUDIOS E INVESTIGACIONES	12,866,069.00	7,503,524.92	9,482,768.32	1,979,243.40-	10,886,825.60	0.00	10,886,825.60	0.00
33601 SERVICIOS RELACIONADOS CON TRADUCCIONES	834,432.00	974,052.62	208,428.68	765,623.94	1,600,055.94	0.00	1,600,055.94	0.00
33602 OTROS SERVICIOS COMERCIALES	244,843.00	3,302,793.91	1,483,004.94	1,819,788.97	2,064,631.97	0.00	2,064,631.97	0.00
33604 IMP/ELAB MAT INF DERIVADO OP/ADMN SCJN	12,184,215.00	43,612,599.42	19,585,939.49	24,026,659.93	36,210,874.93	0.00	36,210,874.93	0.00
33605 INF MEDIOS MASIVOS D OP/ADMN DE LA SCJN	370,800.00	200,017.40	4,822.04	195,195.36	565,995.36	0.00	565,995.36	0.00
33606 SERVICIOS DE DIGITALIZACION	4,593,600.00	3,439,833.70	462,615.92	2,977,217.78	7,570,817.78	0.00	7,570,817.78	0.00
33801 SERVICIOS DE VIGILANCIA	135,379,968.00	21,473,783.53	40,207,502.30	18,733,718.77-	116,646,249.23	0.00	115,506,474.19	1,139,775.04
33901 SUBCONTRATACION DE SERVICIOS C/TERCEROS	1,352,832.00	43,538,128.91	33,732,135.77	9,805,993.14	11,158,825.14	0.00	11,158,825.14	0.00

Gba250tUvYrUq3dYe+KWexXcgg7n0eV8mPaeMY/n90=



PODER JUDICIAL DE LA FEDERACIÓN
SUPREMA CORTE DE JUSTICIA DE LA NACIÓN

SUPREMA CORTE DE JUSTICIA DE LA NACIÓN
DIRECCION GENERAL DE PRESUPUESTO Y CONTABILIDAD
ESTADO DEL EJERCICIO DEL PRESUPUESTO
AL 31 DE DICIEMBRE DEL 2022

PARTIDA	1 ORIGINAL	2 AMPLIACIONES	3 REDUCCIONES	4 NETO	5 MODIFICADO	6 COMPROMISO	7 EJERCIDO	8 DISPONIBLE
3300 SERV PROF/CIENTIFICOS/TECNICOS/OTR SER	188,931,875.00	178,500,103.82	126,403,275.68	52,096,828.14	241,028,703.14	0.00	239,888,928.10	1,139,775.04
34101 SERVICIOS BANCARIOS Y FINANCIEROS	1,598,148.00	1,342,864.11	2,608,103.11	1,265,239.00-	332,909.00	0.00	332,909.00	0.00
34501 SEGUROS DE BIENES PATRIMONIALES	10,666,633.00	780,843.01	1,104,683.84	323,840.83-	10,342,792.17	0.00	10,342,792.17	0.00
34701 FLETES Y MANIOBRAS	4,815,700.00	1,901,291.36	1,790,675.68	110,615.68	4,926,315.68	0.00	4,926,315.68	0.00
3400 SERVS FINANCIEROS/BANCARIOS/COMERCIALES	17,080,481.00	4,024,998.48	5,503,462.63	1,478,464.15-	15,602,016.85	0.00	15,602,016.85	0.00
35101 MANTENIMIENTO/CONSERVACION DE INMUEBLES	23,884,151.00	25,412,155.91	18,259,472.24	7,152,683.67	31,036,834.67	0.00	31,036,834.67	0.00
35201 MANTTO/CONSERVACION MOB/EQ ADMON	19,011,913.00	25,666,851.99	25,226,462.65	440,389.34	19,452,302.34	0.00	19,452,302.34	0.00
35301 MANTTO/CONSERVACION BIENES INFORMATICOS	24,251,779.00	5,923,366.64	10,337,442.23	4,414,075.59-	19,837,703.41	0.00	19,837,703.41	0.00
35501 MANTTO/CONSERVACION VEHICULOS TERRESTRES	2,513,612.00	2,236,555.73	585,156.45	1,651,399.28	4,165,011.28	0.00	4,165,011.28	0.00
35801 SERVICIOS DE LAVANDERIA/LIMPIEZA/HIGIENE	35,952,109.00	11,680,372.83	9,153,283.17	2,527,089.66	38,479,198.66	0.00	38,479,198.66	0.00
35901 SERVICIO DE JARDINERIA Y FUMIGACION	3,622,900.00	762,921.76	820,307.14	57,385.38-	3,565,514.62	0.00	3,565,514.62	0.00
3500 SERV INSTAL/REP/MANTTO/CONSERVACION	109,236,464.00	71,682,224.86	64,382,123.88	7,300,100.98	116,536,564.98	0.00	116,536,564.98	0.00
36101 DIF MENSAJES S/PROG/ACT GUBERNAMENTALES	15,450,004.00	6,957,090.19	7,367,742.45	410,652.26-	15,039,351.74	0.00	15,039,351.74	0.00
36901 SERVICIOS RELAC CON MONITOREO EN MEDIOS MASIVOS	1,149,480.00	267,310.00	882,177.90	614,867.90-	534,612.10	0.00	534,612.10	0.00
3600 SERV COMUNICACION SOCIAL/PUBLICIDAD	16,599,484.00	7,224,400.19	8,249,920.35	1,025,520.16-	15,573,963.84	0.00	15,573,963.84	0.00
37104 PASAJES AER NAL P/S PUB DESEM COM/FUN OF	2,575,000.00	3,219,889.68	3,635,765.84	415,876.16-	2,159,123.84	0.00	2,159,123.84	0.00
37106 PASAJES AER INTERNAL S P DESE COM/FUN OF	618,000.00	1,357,653.88	947,857.62	409,796.26	1,027,796.26	0.00	1,027,796.26	0.00
37204 PASAJES TER NAL P/S PUB DESEM COM/FUN OF	1,030,000.00	854,304.62	1,046,960.58	192,655.96-	837,344.04	0.00	837,344.04	0.00
37206 PASAJES TER INT P/S PUB DESEM COM/FUN OF	56,650.00	55,581.82	88,142.30	32,560.48-	24,089.52	0.00	24,089.52	0.00
37207 PASAJES TERRESTRES NACIONALES X MEDIO ELECTRONICO	978,500.00	293,453.17	15,260.06	278,193.11	1,256,693.11	0.00	1,256,693.11	0.00

Gba250tUuYrUq3DyE+KwexXcgg7n0eV8mPaeMY/n90=



PODER JUDICIAL DE LA FEDERACIÓN
SUPREMA CORTE DE JUSTICIA DE LA NACIÓN

SUPREMA CORTE DE JUSTICIA DE LA NACIÓN
DIRECCION GENERAL DE PRESUPUESTO Y CONTABILIDAD
ESTADO DEL EJERCICIO DEL PRESUPUESTO
AL 31 DE DICIEMBRE DEL 2022

PARTIDA	1 ORIGINAL	2 AMPLIACIONES	3 REDUCCIONES	4 NETO	5 MODIFICADO	6 COMPROMISO	7 EJERCIDO	8 DISPONIBLE
37504 VIATICOS NAL P/S PUB DESEM COM/FUN OF	2,163,000.00	2,583,627.26	2,180,481.95	403,145.31	2,566,145.31	0.00	2,566,145.31	0.00
37602 VIATICOS EXTR P/S PUB DESEM COM/FUN OF	515,000.00	641,601.64	766,397.04	124,795.40-	390,204.60	0.00	390,204.60	0.00
37801 SER INT AP PERS FIS/MO AJENAS AL PJF	4,120,000.00	6,604,343.86	6,657,672.12	53,328.26-	4,066,671.74	0.00	4,066,671.74	0.00
3700 SERVICIOS DE TRASLADO Y VIATICOS	12,056,150.00	15,610,455.93	15,338,537.51	271,918.42	12,328,068.42	0.00	12,328,068.42	0.00
38201 GASTOS DE ORDEN SOCIAL	3,614,374.00	1,310,634.43	613,943.46	696,690.97	4,311,064.97	0.00	4,311,064.97	0.00
38301 CONGRESOS Y CONVENCIONES	8,725,125.00	17,512,363.38	12,551,540.05	4,960,823.33	13,685,948.33	0.00	13,685,948.33	0.00
38401 EXPOSICIONES	56,000.00	9,176.00	65,176.00	56,000.00-	0.00	0.00	0.00	0.00
38501 GTOS P/ALIMENTACION SERVIDORES PUBLICOS	6,104,237.00	6,619,254.74	4,795,284.57	1,823,970.17	7,928,207.17	0.00	7,928,207.17	0.00
3800 SERVICIOS OFICIALES	18,499,736.00	25,451,428.55	18,025,944.08	7,425,484.47	25,925,220.47	0.00	25,925,220.47	0.00
39101 FUNERALES Y PAGAS DE DEFUNCION	2,266,000.00	1,395,372.23	2,688,832.95	1,293,460.72-	972,539.28	0.00	972,539.28	0.00
39202 OTROS IMPUESTOS Y DERECHOS	1,538,310.00	776,099.12	421,662.03	354,437.09	1,892,747.09	0.00	1,892,747.09	0.00
39401 EROGACIONES RESOLUCIONES POR AUT COMP	0.00	58,858,752.37	40,168,962.01	18,689,790.36	18,689,790.36	0.00	18,689,790.36	0.00
39801 IMPUESTO SOBRE NOMINAS	99,253,427.00	19,033,109.67	18,340,505.68	692,603.99	99,946,030.99	0.00	99,946,030.99	0.00
3900 OTROS SERVICIOS GENERALES	103,057,737.00	80,063,333.39	61,619,962.67	18,443,370.72	121,501,107.72	0.00	121,501,107.72	0.00
3000 SERVICIOS GENERALES	833,160,760.00	538,552,037.51	520,742,680.76	17,809,356.75	850,970,116.75	0.00	841,477,858.43	9,492,258.32
43901 SUBSIDIO P/CAPACITACION/PRACTICAS PROFESION/BECAS	3,399,000.00	199,291.37	1,191.74	198,099.63	3,597,099.63	0.00	3,597,099.63	0.00
4300 SUBSIDIOS Y SUBVENCIONES	3,399,000.00	199,291.37	1,191.74	198,099.63	3,597,099.63	0.00	3,597,099.63	0.00
44101 GTOS REL/ACT CULT/DEPORTIVAS/AYUDA EXTR	8,539,622.00	1,767,531.57	3,379,725.22	1,612,193.65-	6,927,428.35	0.00	6,927,428.35	0.00
44106 COMPENSACIONES POR SERV CARACTER SOCIAL	7,462,546.00	5,941,094.62	7,299,939.66	1,358,845.04-	6,103,700.96	0.00	3,935,410.52	2,168,290.44
44201 F D V I IGUALDAD E INCLUSION PERSONAS VULNERABILID	4,777,200.00	1,540,860.47	2,356,191.34	815,330.87-	3,961,869.13	0.00	3,961,869.13	0.00
4400 AYUDAS SOCIALES	20,779,368.00	9,249,486.66	13,035,856.22	3,786,369.56-	16,992,998.44	0.00	14,824,708.00	2,168,290.44
46301 TRANSF A FIDEICOMISOS DEL PODER JUDICIAL	0.00	4,641,351.29	0.00	4,641,351.29	4,641,351.29	0.00	4,641,351.29	0.00

Gba250tUvYrUq3DyE+KWexXcgg7n0eV8mPaeMY/n90=



PODER JUDICIAL DE LA FEDERACIÓN
SUPREMA CORTE DE JUSTICIA DE LA NACIÓN

SUPREMA CORTE DE JUSTICIA DE LA NACIÓN
DIRECCION GENERAL DE PRESUPUESTO Y CONTABILIDAD
ESTADO DEL EJERCICIO DEL PRESUPUESTO
AL 31 DE DICIEMBRE DEL 2022

PARTIDA	1 ORIGINAL	2 AMPLIACIONES	3 REDUCCIONES	4 NETO	5 MODIFICADO	6 COMPROMISO	7 EJERCIDO	8 DISPONIBLE
4600 TRANSF A FIDEICOMISOS/MANDATO/O ANALOGOS	0.00	4,641,351.29	0.00	4,641,351.29	4,641,351.29	0.00	4,641,351.29	0.00
48101 DONATIVOS A INSTITUCIONES S/FIN DE LUCRO	12,000,000.00	1,002,893.23	2,005,786.46	1,002,893.23-	10,997,106.77	0.00	10,997,106.77	0.00
4800 DONATIVOS	12,000,000.00	1,002,893.23	2,005,786.46	1,002,893.23-	10,997,106.77	0.00	10,997,106.77	0.00
4000 TRANSF/ASIGNACIONES/SUBSIDIOS/O AYUDAS	36,178,368.00	15,093,022.55	15,042,834.42	50,188.13	36,228,556.13	0.00	34,060,265.69	2,168,290.44
51101 MOBILIARIO	732,080.00	179,914.05	289,829.06	109,915.01-	622,164.99	0.00	622,164.99	0.00
51301 BIENES ARTISTICOS Y CULTURALES	200,000.00	240,517.23	149,507.23	91,010.00	291,010.00	0.00	291,010.00	0.00
51501 BIENES INFORMATICOS	206,000.00	1,229,470.37	814,178.66	415,291.71	621,291.71	0.00	621,291.71	0.00
51901 EQUIPO DE ADMINISTRACION	4,623,160.00	7,294,364.03	7,305,891.68	11,527.65-	4,611,632.35	0.00	4,611,632.35	0.00
5100 MOBILIARIO Y EQUIPO DE ADMINISTRACION	5,761,240.00	8,944,265.68	8,559,406.63	384,859.05	6,146,099.05	0.00	6,146,099.05	0.00
52101 EQUIPOS Y APARATOS AUDIOVISUALES	869,500.00	816,932.12	1,167,322.48	350,390.36-	519,109.64	0.00	519,109.64	0.00
52301 CAMARAS FOTOGRAFICAS Y DE VIDEO	253,000.00	259,199.54	428,254.75	169,055.21-	83,944.79	0.00	83,944.79	0.00
5200 MOBILIARIO/EQUIPO EDUCACIONAL/RECREATIVO	1,122,500.00	1,076,131.66	1,595,577.23	519,445.57-	603,054.43	0.00	603,054.43	0.00
53101 EQUIPO MEDICO Y DE LABORATORIO	527,000.00	2,720,351.34	1,079,755.07	1,640,596.27	2,167,596.27	0.00	2,167,596.27	0.00
5300 EQUIPO/INSTRUMENTAL MEDICO/LABORATORIO	527,000.00	2,720,351.34	1,079,755.07	1,640,596.27	2,167,596.27	0.00	2,167,596.27	0.00
54104 VEHIC/EQ TERR/DESTINADOS A SERVICIOS AD	0.00	1,122,044.80	152,841.60	969,203.20	969,203.20	0.00	969,203.20	0.00
5400 VEHICULOS Y EQUIPO DE TRANSPORTE	0.00	1,122,044.80	152,841.60	969,203.20	969,203.20	0.00	969,203.20	0.00
56501 EQ/APARATOS DE COMUNICACIONES/TELECOM	100,000.00	9,151,823.55	3,164,115.10	5,987,708.45	6,087,708.45	0.00	6,087,708.45	0.00
56601 MAQUINARIA/EQUIPO ELECTRICO/ELECTRONICO	0.00	256,143.82	32,414.38	223,729.44	223,729.44	0.00	223,729.44	0.00
56701 HERRAMIENTAS Y MAQUINAS HERRAMIENTA	150,000.00	665,581.55	538,074.85	127,506.70	277,506.70	0.00	277,506.70	0.00
5600 MAQUINARIA, OTROS EQUIPOS Y HERRAMIENTAS	250,000.00	10,073,548.92	3,734,604.33	6,338,944.59	6,588,944.59	0.00	6,588,944.59	0.00

Gba250tUvYrUq3DyE+KWexXcgg7n0eV8mPaeMY/n90=



PODER JUDICIAL DE LA FEDERACIÓN
SUPREMA CORTE DE JUSTICIA DE LA NACIÓN

SUPREMA CORTE DE JUSTICIA DE LA NACIÓN
DIRECCION GENERAL DE PRESUPUESTO Y CONTABILIDAD
ESTADO DEL EJERCICIO DEL PRESUPUESTO
AL 31 DE DICIEMBRE DEL 2022

PARTIDA	1 ORIGINAL	2 AMPLIACIONES	3 REDUCCIONES	4 NETO	5 MODIFICADO	6 COMPROMISO	7 EJERCIDO	8 DISPONIBLE
5000 BIENES MUEBLES, INMUEBLES E INTANGIBLES	7,660,740.00	23,936,342.40	15,122,184.86	8,814,157.54	16,474,897.54	0.00	16,474,897.54	0.00
62201 OBRAS DE CONSTRUCCION PARA EDIFICIOS	1,000,000.00	97,432,333.32	51,660,691.78	45,771,641.54	46,771,641.54	0.00	46,771,641.54	0.00
62905 OTROS SERVICIOS RELC/OBRAS PUBLICAS	996,000.00	5,372,970.52	1,045,121.00	4,327,849.52	5,323,849.52	0.00	5,323,849.52	0.00
6200 OBRA PUBLICA EN BIENES PROPIOS	1,996,000.00	102,805,303.84	52,705,812.78	50,099,491.06	52,095,491.06	0.00	52,095,491.06	0.00
6000 INVERSION PUBLICA	1,996,000.00	102,805,303.84	52,705,812.78	50,099,491.06	52,095,491.06	0.00	52,095,491.06	0.00
TOTAL	5,284,902,847.00	1,716,765,668.86	1,647,657,056.42	69,108,612.44	5,354,011,459.44	0.00	5,342,350,910.68	11,660,548.76

Gba250tUVuYrUq3DyE+KWexXcgg7n0eV8mPaeMY/n90=

PRESUPUESTO EJERCIDO POR ENTIDAD FEDERATIVA
AL 31 DE DICIEMBRE DE 2022



ENTIDAD	PRESUPUESTO EJERCIDO
AGUASCALIENTES	8,956,321
BAJA CALIFORNIA	8,434,599
BAJA CALIFORNIA S	7,957,361
CAMPECHE	7,702,485
COAHUILA	15,479,017
COLIMA	8,059,408
CHIAPAS	8,477,313
CHIHUAHUA	7,677,882
CIUDAD DE MÉXICO	5,042,797,556
DURANGO	8,327,206
GUANAJUATO	9,491,393
GUERRERO	8,474,986
HIDALGO	7,418,132
JALISCO	9,249,915
ESTADO DE MÉXICO	9,134,566
MICHOACÁN	11,541,362
MORELOS	9,067,261
NAYARIT	8,453,794
NUEVO LEÓN	10,064,684
OAXACA	8,015,627
PUEBLA	9,968,378
QUERÉTARO	9,341,983
QUINTANA ROO	15,717,787
SAN LUIS POTOSÍ	8,061,538
SINALOA	15,159,971
SONORA	9,038,944
TABASCO	8,035,439
TAMAULIPAS	8,434,196
TLAXCALA	8,409,923
VERACRUZ	18,125,063
YUCATÁN	8,445,284
ZACATECAS	8,831,536
TOTAL	5,342,350,911

NIVEL DE PRESUPUESTO EJERCIDO POR ENTIDAD FEDERATIVA SIN CONSIDERAR CIUDAD DE MÉXICO

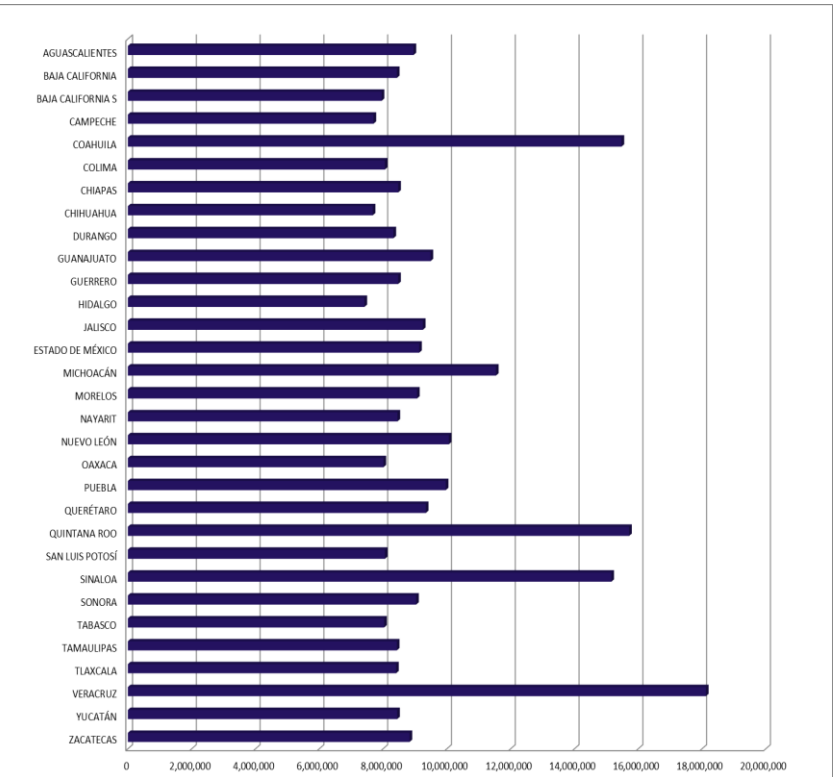

No obstante que el presupuesto ejercido de la Suprema Corte de Justicia se concentra principalmente en el Distrito Federal, donde se encuentra su sede, el presupuesto ejercido se distribuye en todas las entidades federativas, principalmente por la operación de las Casas de la Cultura Jurídica, que son centros de la Suprema Corte de Justicia de la Nación establecidos en todos los estados de la República, con el objetivo común de servir a los funcionarios del Poder Judicial de la Federación, a la comunidad jurídica y a la sociedad en general, mediante la promoción de la cultura jurisdiccional y del Derecho, así como a través de los servicios de consulta del patrimonio documental de la institución.

Gba250tUVuYrUq3DyE+KWexXcgg7n0eV8mPaeMY/n90=



PODER JUDICIAL DE LA FEDERACIÓN
SUPREMA CORTE DE JUSTICIA DE LA NACIÓN

SUPREMA CORTE DE JUSTICIA DE LA NACIÓN
ESTADO ANALÍTICO DEL EJERCICIO DEL PRESUPUESTO DE EGRESOS
CLASIFICACION POR OBJETO DEL GASTO (CAPÍTULO Y CONCEPTO)^{1/}
DEL 1° DE ENERO AL 31 DE DICIEMBRE DE 2022
(EN PESOS)

CONCEPTO	EGRESOS					SUBEJERCICIO ^{3/}
	APROBADO	AMPLIACIONES/ (REDUCCIONES)	MODIFICADO	DEVENGADO	PAGADO ^{2/}	
Servicios Personales	4,333,098,564	0	4,333,098,564	4,333,098,564	4,333,098,564	0
Remuneraciones al personal de carácter permanente	748,858,430	21,950,895	770,809,325	770,809,325	770,809,325	0
Remuneraciones al personal de carácter transitorio	54,074,207	-35,420,008	18,654,199	18,654,199	18,654,199	0
Remuneraciones adicionales y especiales	421,757,443	15,559,438	437,316,881	437,316,881	437,316,881	0
Seguridad social	498,792,881	172,623,745	671,416,626	671,416,626	671,416,626	0
Otras prestaciones sociales y económicas	2,462,142,441	-27,240,909	2,434,901,532	2,434,901,532	2,434,901,532	0
Previsiones	147,473,162	-147,473,162	0	0	0	0
Materiales y Suministros	72,808,415	-7,664,581	65,143,834	65,143,834	65,143,834	0
Materiales de administración, emisión de documentos y artículos oficiales	19,467,039	-9,147,286	10,319,753	10,319,753	10,319,753	0
Alimentos y utensilios	31,788,507	2,694,031	34,482,538	34,482,538	34,482,538	0
Materiales y artículos de construcción y de reparación	3,568,764	-673,462	2,895,302	2,895,302	2,895,302	0
Productos químicos, farmacéuticos y de laboratorio	4,651,134	-1,152,744	3,498,390	3,498,390	3,498,390	0
Combustibles, lubricantes y aditivos	6,787,303	530,711	7,318,014	7,318,014	7,318,014	0
Vestuario, blancos, prendas de protección y artículos deportivos	4,651,556	-98,366	4,553,190	4,553,190	4,553,190	0
Herramientas, refacciones y accesorios menores	1,894,112	182,534	2,076,646	2,076,646	2,076,646	0
Servicios Generales	833,160,760	17,809,357	850,970,117	841,477,858	841,477,858	9,492,258
Servicios básicos	158,758,346	-10,993,272	147,765,074	144,743,852	144,743,852	3,021,222
Servicios de arrendamiento	208,940,487	-54,231,089	154,709,398	149,378,136	149,378,136	5,331,262
Servicios profesionales, científicos, técnicos y otros servicios	188,931,875	52,096,828	241,028,703	239,888,928	239,888,928	1,139,775
Servicios financieros, bancarios y comerciales	17,080,481	-1,478,464	15,602,017	15,602,017	15,602,017	0
Servicios de instalación, reparación, mantenimiento y conservación	109,236,464	7,300,101	116,536,565	116,536,565	116,536,565	0
Servicios de comunicación social y publicidad	16,599,484	-1,025,520	15,573,964	15,573,964	15,573,964	0
Servicios de traslado y viáticos	12,056,150	271,918	12,328,068	12,328,068	12,328,068	0
Servicios oficiales	18,499,736	7,425,484	25,925,220	25,925,220	25,925,220	0
Otros servicios generales	103,057,737	18,443,371	121,501,108	121,501,108	121,501,108	0
Transferencias, Asignaciones, Subsidios y Otras Ayudas	36,178,368	50,188	36,228,556	34,060,266	34,060,266	2,168,290
Subsidios	3,399,000	198,100	3,597,100	3,597,100	3,597,100	0
Ayudas sociales	20,779,368	-3,786,370	16,992,998	14,824,708	14,824,708	2,168,290
Transferencias a fideicomisos, mandatos y otros análogos	0	4,641,351	4,641,351	4,641,351	4,641,351	0
Donativos	12,000,000	-1,002,893	10,997,107	10,997,107	10,997,107	0
Bienes Muebles, Inmuebles e Intangibles	7,660,740	8,814,158	16,474,898	16,474,898	16,474,898	0
Mobiliario y equipo de administración	5,761,240	384,859	6,146,099	6,146,099	6,146,099	0
Mobiliario y equipo educacional y recreativo	1,122,500	-519,446	603,054	603,054	603,054	0
Equipo e instrumental médico y de laboratorio	527,000	1,640,596	2,167,596	2,167,596	2,167,596	0
Vehículos y equipo de transporte	0	969,203	969,203	969,203	969,203	0
Maquinaria, otros equipos y herramientas	250,000	6,338,945	6,588,945	6,588,945	6,588,945	0
Inversión Pública	1,996,000	50,099,491	52,095,491	52,095,491	52,095,491	0
Obra pública en bienes propios	1,996,000	50,099,491	52,095,491	52,095,491	52,095,491	0
TOTAL DEL GASTO	5,284,902,847	69,108,612	5,354,011,459	5,342,350,911	5,342,350,911	11,660,549

^{1/} Las sumas parciales y total pueden no coincidir debido al redondeo

^{2/} Corresponde al ejercicio presupuestario

^{3/} Corresponde a Ahorros y Economías Presupuestarias

Gba250tUvYrUg3DyE+KwexXcgg7n0eV8mPaeMY/n90=



PODER JUDICIAL DE LA FEDERACIÓN
SUPREMA CORTE DE JUSTICIA DE LA NACIÓN

**SUPREMA CORTE DE JUSTICIA DE LA NACIÓN
ESTADO ANALÍTICO DEL EJERCICIO DEL PRESUPUESTO DE EGRESOS
CLASIFICACIÓN ECONOMICA POR (TIPO DE GASTO)
DEL 1° DE ENERO AL 31 DE DICIEMBRE DE 2022
(EN PESOS)**

CONCEPTO	EGRESOS					SUBEJERCICIO ^{3/}
	APROBADO	AMPLIACIONES/ (REDUCCIONES)	MODIFICADO	DEVENGADO	PAGADO ^{2/}	
GASTO CORRIENTE	5,275,246,107	10,194,964	5,285,441,071	5,273,780,522	5,273,780,522	11,660,549
GASTO DE CAPITAL	9,656,740	58,913,649	68,570,389	68,570,389	68,570,389	-
TOTAL DEL GASTO	5,284,902,847	69,108,612	5,354,011,459	5,342,350,911	5,342,350,911	11,660,549

^{1/} Las sumas parciales y total pueden no coincidir debido al redondeo

^{2/} Corresponde al ejercicio presupuestario

^{3/} Corresponde a Ahorros y Economías Presupuestarias



PODER JUDICIAL DE LA FEDERACIÓN
SUPREMA CORTE DE JUSTICIA DE LA NACIÓN

SUPREMA CORTE DE JUSTICIA DE LA NACIÓN
ESTADO ANALÍTICO DEL EJERCICIO DEL PRESUPUESTO DE EGRESOS
CLASIFICACIÓN ADMINISTRATIVA
DEL 1° DE ENERO AL 31 DE DICIEMBRE DE 2022
(EN PESOS)

CONCEPTO	EGRESOS					SUBEJERCICIO ³
	APROBADO	AMPLIACIONES/ (REDUCCIONES)	MODIFICADO	DEVENGADO	PAGADO ^{2/}	
SUPREMA CORTE DE JUSTICIA DE LA NACIÓN	5,284,902,847	69,108,612	5,354,011,459	5,342,350,911	5,342,350,911	11,660,549
TOTAL DEL GASTO	5,284,902,847	69,108,612	5,354,011,459	5,342,350,911	5,342,350,911	11,660,549

^{1/} Las sumas parciales y total pueden no coincidir debido al redondeo

^{2/} Corresponde al ejercicio presupuestario

^{3/} Corresponde a Ahorros y Economías Presupuestarias



PODER JUDICIAL DE LA FEDERACIÓN
SUPREMA CORTE DE JUSTICIA DE LA NACIÓN

SUPREMA CORTE DE JUSTICIA DE LA NACIÓN
ESTADO ANALÍTICO DEL EJERCICIO DEL PRESUPUESTO DE EGRESOS
CLASIFICACIÓN FUNCIONAL (FINALIDAD Y FUNCIÓN)
DEL 1° DE ENERO AL 31 DE DICIEMBRE DE 2022
(EN PESOS)

CONCEPTO	EGRESOS					SUBEJERCICIO ^{3/}
	APROBADO	AMPLIACIONES/ (REDUCCIONES)	MODIFICADO	DEVENGADO	PAGADO ^{2/}	
GOBIERNO JUSTICIA	5,284,902,847 5,284,902,847	69,108,612 69,108,612	5,354,011,459 5,354,011,459	5,342,350,911 5,342,350,911	5,342,350,911 5,342,350,911	11,660,549 11,660,549
TOTAL DEL GASTO	5,284,902,847	69,108,612	5,354,011,459	5,342,350,911	5,342,350,911	11,660,549

^{1/} Las sumas parciales y total pueden no coincidir debido al redondeo

^{2/} Corresponde al ejercicio presupuestario

^{3/} Corresponde a Ahorros y Economías Presupuestarias

Gba250tUVuYrUq3DyE+KWexXcgg7n0eV8mPaeMY/n90=



PODER JUDICIAL DE LA FEDERACIÓN
SUPREMA CORTE DE JUSTICIA DE LA NACIÓN

**SUPREMA CORTE DE JUSTICIA DE LA NACIÓN
GASTO POR CATEGORIA PROGRAMÁTICA
DEL 1° DE ENERO AL 31 DE DICIEMBRE DE 2022
(EN PESOS)**

CONCEPTO	EGRESOS					SUBEJERCICIO ^{3/}
	APROBADO	AMPLIACIONES/ (REDUCCIONES)	MODIFICADO	DEVENGADO	PAGADO ^{2/}	
DESEMPEÑO DE LAS FUNCIONES ESPECÍFICOS	5,284,902,847 5,284,902,847	69,108,612 69,108,612	5,354,011,459 5,354,011,459	5,342,350,911 5,342,350,911	5,342,350,911 5,342,350,911	11,660,549 11,660,549
TOTAL DEL GASTO	5,284,902,847	69,108,612	5,354,011,459	5,342,350,911	5,342,350,911	11,660,549

^{1/} Las sumas parciales y total pueden no coincidir debido al redondeo

^{2/} Corresponde al ejercicio presupuestario

^{3/} Corresponde a Ahorros y Economías Presupuestarias



SUPREMA CORTE DE JUSTICIA DE LA NACIÓN
OFICIALÍA MAYOR
DIRECCIÓN GENERAL DE PRESUPUESTO Y CONTABILIDAD
DETALLE DE PROGRAMAS Y PROYECTOS DE INVERSIÓN
AL 31 DE DICIEMBRE DE 2022
(Cifras en Pesos)

Tipos de Programas y Proyectos, Denominación y Notas	Entidad Federativa	Fechas de Inicio y Términos de la Etapa de Inversión	Inversión					Porcentaje de Avance Físico			
			(Pesos)			Porcentaje de Avance Financiero 2022		2022		Acumulado hasta 2022 (H)	
			Inversión Total	2022		Ejercicio / Aprobada (D)=(C/A)	Ejercicio / Modificada (E)=(C/B)	Programado (F)	Real (G)		
				Aprobada (A)	Modificada (B)	Ejercicio (C)					
TOTAL											
PROGRAMAS DE INVERSIÓN											
AQUISICIONES											
XXX (NOMBRE)											
XXX (DESCRIPCIÓN)											
MANTENIMIENTO											
XXX (NOMBRE)											
XXX (DESCRIPCIÓN)											
PROYECTOS DE INVERSIÓN											
INFRAESTRUCTURA GUBERNAMENTAL											
XXX (NOMBRE)											
XXX (DESCRIPCIÓN)											
INMUEBLES											
XXX (NOMBRE)											
XXX (DESCRIPCIÓN)											

EL PRESENTE FORMATO NO APLICA PARA LA SUPREMA CORTE DE JUSTICIA DE LA NACIÓN TODA VEZ QUE NO REGISTRA PROGRAMAS Y PROYECTOS DE INVERSIÓN EN EL SISTEMA ESTABLECIDO PARA EL EFECTO POR LA SECRETARÍA DE HACIENDA Y CRÉDITO PÚBLICO, EN TÉRMINOS DEL ARTÍCULO 34 DE LA LEY FEDERAL DEL PRESUPUESTO Y RESPONSABILIDAD HACENDARIA Y SU REGLAMENTO.

Gba250tUVuYrUq3DyE+KWexXcgg7n0eV8mPaeMY/n90=



SUPREMA CORTE DE JUSTICIA DE LA NACIÓN
OFICIALÍA MAYOR
DIRECCIÓN GENERAL DE PRESUPUESTO Y CONTABILIDAD
INDICADORES DE RESULTADOS
DEL 01 DE ENERO AL 31 DE DICIEMBRE DE 2022
(Cifras en Pesos)

Datos del Programa Presupuestario						
Programa Presupuestario			R001 Otras Actividades			
Ramo			03 Poder Judicial de la Federación			
Unidad Responsable			Suprema Corte de Justicia de la Nación			
Enfoques transversales						
Alineación al Plan Nacional de Desarrollo 2019-2024						
Meta Nacional						
Objetivo de la Meta Nacional						
Estrategia del Objetivo						
Programa Sectorial o Transversal						
Programa						
Objetivo						
Clasificación Funcional						
Finalidad		1 - Gobierno				
Función		2 - Justicia				
Subfunción		01 - Impartición de Justicia				
Actividad Institucional		003 - Impartir Justicia en el ámbito de su competencia				
Presupuesto			Meta Millones de Pesos		Ejercicio Millones de pesos	Avance %
Original			5,284,902,847.00		5,342,350,910.68	101.09
Modificado			5,354,011,459.44		5,342,350,910.68	99.78
Resultados						
Nivel: Fin						
Indicadores					Avance	
Denominación	Objetivos	Método de Cálculo	Unidad de Medida	Tipo-Dimensión-Frecuencia	Asuntos Jurisdiccionales egresados:	11,340
Tasa de resolución de asuntos jurisdiccionales	Garantizar el acceso de la población a una justicia pronta y expedita	(Asuntos jurisdiccionales egresados / Asuntos jurisdiccionales ingresados) X100	Porcentaje	Estratégico - Eficacia	Asuntos Jurisdiccionales ingresados:	13,832
					Avance realizado al periodo %:	81.98

EL INDICADOR INSTITUCIONAL DE LA SUPREMA CORTE DE JUSTICIA DE LA NACIÓN SE ACTUALIZA DE FORMA ANUAL Y SE PRESENTA DENTRO DE LA CUENTA ANUAL DE LA HACIENDA PUBLICA FEDERAL DE CADA EJERCICIO FISCAL

Gba250tUVuYrUq3DyE+KWexXcgg7n0eV8mPaeMY/n90=