



**Suprema Corte**  
de Justicia de la Nación

**ESTADOS FINANCIEROS DE LA  
SUPREMA CORTE DE JUSTICIA DE  
LA NACIÓN  
AL 31 DE MARZO DE 2022**

	PÁGINA
<b>ESTADOS E INFORMACION CONTABLE</b>	
ESTADO DE ACTIVIDADES	1
ESTADO DE SITUACION FINANCIERA	2
ESTADO DE VARIACION EN LA HACIENDA PUBLICA	3
ESTADO DE CAMBIOS EN LA SITUACION FINANCIERA	4
ESTADO DE FLUJOS DE EFECTIVO	5
ESTADO ANALITICO DEL ACTIVO	6 A 7
ESTADO ANALITICO DE LA DEUDA Y OTROS PASIVOS	8
INFORME SOBRE PASIVOS CONTIGENTES	9
NOTAS A LOS ESTADOS FINANCIEROS	10 A 34
<b>ESTADOS E INFORMES PRESUPUESTARIOS</b>	
ESTADO ANALITICO DE INGRESOS	35
ESTADO ANALITICO DEL EJERCICIO DEL PRESUPUESTO DE EGRESOS	36 A 45
<b>ESTADOS E INFORMES PROGRAMATICOS</b>	
GASTO POR CATEGORIA PROGRAMATICO	46 A 50
DETALLE DE PROGRAMAS Y PROYECTOS DE INVERSION	51
INDICADORES DE RESULTADOS	52



**SUPREMA CORTE DE JUSTICIA DE LA NACIÓN**  
**ESTADO DE ACTIVIDADES**  
**DEL 1º DE ENERO AL 31 DE MARZO DE 2022 Y 2021**  
**(Cifras en Pesos)**

	2022	2021
<b>INGRESOS Y OTROS BENEFICIOS</b>		
<b>Ingresos de Gestión</b>	-	-
Impuestos	-	-
Cuotas y Aportaciones de Seguridad Social	-	-
Contribuciones de Mejoreas	-	-
Derechos	-	-
Productos	-	-
Aprovechamientos	-	-
Ingresos por Venta de Bienes y Prestaciones de Servicios	-	-
<b>Participaciones, Aportaciones, Convenios, Incentivos Derivados de la Colaboración Fiscal, Fondos Distintos de Aportaciones, Transferencias, Asignaciones, Subsidios y Subvenciones, y Pensiones y Jubilaciones</b>	<b>1,175,306,090</b>	<b>1,161,856,096</b>
Participaciones, Aportaciones, Convenios, Incentivos Derivados de la Colaboración Fiscal y Fondos Distintos de Aportaciones	-	-
Transferencias, Asignaciones, Subsidios y Subvenciones, y Pensiones y Jubilaciones	1,175,306,090	1,161,856,096
<b>Otros Ingresos y Beneficios</b>	<b>24,965,613</b>	<b>16,796,572</b>
Ingresos Financieros	23,189,069	16,404,440
Incremento por Variación de Inventarios	-	-
Disminución del Exceso de Estimaciones por Pérdida o Deterioro u Obsolescencia	-	-
Disminución del Exceso de Provisiones	-	-
Otros Ingresos y Beneficios Varios	1,776,544	392,132
<b>Total de Ingresos y Otros Beneficios</b>	<b>1,200,271,703</b>	<b>1,178,652,668</b>
<b>GASTOS Y OTRAS PÉRDIDAS</b>		
<b>Gastos de Funcionamiento</b>	<b>1,002,318,497</b>	<b>851,528,683</b>
Servicios Personales	833,483,404	723,854,269
Materiales y Suministros	13,764,816	4,683,017
Servicios Generales	155,070,277	122,991,397
<b>Transferencias, Asignaciones, Subsidios y Otras Ayudas</b>	<b>7,895,576</b>	<b>6,725,368</b>
Transferencias Internas y Asignaciones al Sector Público	-	-
Transferencias al Resto del Sector Público	-	-
Subsidios y Subvenciones	-	-
Ayuda Sociales	1,742,469	584,044
Pensionamientos y Jubilaciones	-	-
Transferencia a Fideicomisos, Mandatos y Contratos Análogos	-	6,050
Transferencia a la Seguridad Social	-	-
Donativos	6,153,107	6,135,274
Transferencia al Exterio	-	-
<b>Participaciones y Aportaciones</b>	<b>-</b>	<b>-</b>
Participaciones	-	-
Aportaciones	-	-
Convenios	-	-
<b>Intereses, Comisiones y Otros Gastos de la Deuda Pública</b>	<b>-</b>	<b>-</b>
Intereses de la Deuda Pública	-	-
Comisiones de la Deuda Pública	-	-
Gastos de la Deuda Pública	-	-
Costo por Coberturas	-	-
Apoyos Financieros	-	-
<b>Otros Gastos y Pérdidas Extraordinarias</b>	<b>30,022,823</b>	<b>30,582,284</b>
Estimaciones, Depreciaciones, Deterioros, Obsolescencia y Amortizaciones	30,009,894	30,516,299
Provisiones	-	-
Disminución de Inventarios	-	-
Aumento por Insuficiencia de Estimaciones por Pérdida o Deterioro u Obsolescencia	-	-
Aumento por Insuficiencia de Provisiones	-	-
Otros Gastos	12,929	65,985
<b>Inversión Pública</b>	<b>-</b>	<b>-</b>
Inversión Pública no Capitalizable	-	-
<b>Total de Gastos y Otras Pérdidas</b>	<b>1,040,236,896</b>	<b>888,836,335</b>
<b>Resultados del Ejercicio (Ahorro/Desahorro)</b>	<b>160,034,807</b>	<b>289,816,333</b>

Um10juCXQTBfL-f9bslz1GFp2ryeW47lrk7EX9xZLsc=

 PODER JUDICIAL DE LA FEDERACIÓN SUPREMACÍA DE JUSTICIA DE LA NACIÓN		SUPREMA CORTE DE JUSTICIA DE LA NACIÓN ESTADO DE SITUACIÓN FINANCIERA AL 31 DE MARZO DE 2022 Y 2021 (Cifras en Pesos)			
		ACTIVO		PASIVO	
	2022	2021	2022	2021	
<b>Activo Circulante</b>			<b>Pasivo Circulante</b>		
Efectivo y Equivalentes	478,996,033	599,965,419	Cuentas por Pagar a Corto Plazo	261,248,383	
Derechos a Recibir Efectivo o Equivalentes	3,865,896	2,810,232	Documentos por Pagar a Corto Plazo	-	
Derechos a Recibir Bienes o Servicios	47,197,188	40,017,858	Porción a Corto Plazo de la Deuda Pública a Largo Plazo	-	
Inventarios	-	-	Títulos y Valores a Corto Plazo	-	
Almacenes	13,466,432	15,681,198	Pasivos Diferidos a Corto Plazo	-	
Estimación por Pérdida o Deterioro de Activos Circulantes	-	-	Fondos y Bienes de Terceros en Garantía y/o Administración a Corto Plazo	-	
Otros Activos Circulantes	-	-	Provisiones a Corto Plazo	-	
<b>Total de Activos Circulantes</b>	<b>543,525,549</b>	<b>658,474,707</b>	Otros Pasivos a Corto Plazo	45,518,449	
			<b>Total de Pasivos Circulantes</b>	<b>306,766,832</b>	
<b>Activo no Circulante</b>			<b>Pasivo No Circulante</b>		
Inversiones Financieras a Largo Plazo	5,745,443,858	5,484,715,669	Cuentas por Pagar a Largo Plazo	-	
Derechos a Recibir Efectivo o Equivalentes a Largo Plazo	-	-	Documentos por Pagar a Largo Plazo	-	
Bienes Inmuebles, Infraestructura y Construcciones en Proceso	2,411,419,675	2,357,088,433	Deuda Pública a Largo Plazo	-	
Bienes Muebles	2,083,337,507	2,158,613,398	Pasivos Diferidos a Largo Plazo	-	
Activos Intangibles	23,786,998	187,673,715	Fondos y Bienes de Terceros en Garantía y/o en Administración a Largo Plazo	-	
Depreciación, Deterioro y Amortización Acumulada de Bienes	(2,086,448,812)	(2,237,917,267)	Provisiones a Largo Plazo	-	
Activo Diferidos	-	-	<b>Total de Pasivos No Circulantes</b>	<b>-</b>	
Estimación por Pérdida o Deterioro de Activos no Circulantes	-	-	<b>Total del Pasivo</b>	<b>306,766,832</b>	
Otros Activos no Circulantes	-	-		<b>286,409,605</b>	
<b>Total de Activos No Circulantes</b>	<b>8,177,539,226</b>	<b>7,950,173,948</b>			
			<b>HACIENDA PÚBLICA / PATRIMONIO</b>		
			<b>Hacienda Pública / Patrimonio Contribuido</b>	<b>60,768,664</b>	
			Aportaciones	-	
			Donaciones de Capital	60,768,664	
			Actualización de la Hacienda Pública/Patrimonio	-	
			<b>Hacienda Pública / Patrimonio Generado</b>	<b>8,353,529,279</b>	
			Resultado del Ejercicio (Ahorro/Desahorro) SCJN	160,034,807	
			Resultado del Ejercicio (Ahorro/Desahorro) FIDEICOMISOS	63,535,832	
			Resultados de Ejercicios Anteriores SCJN	3,679,595,692	
			Resultados de Ejercicios Anteriores FIDEICOMISOS	4,450,362,948	
			Revalúos	-	
			Reservas	-	
			Rectificaciones de Resultados de Ejercicios Anteriores	-	
			<b>Exceso o Insuficiencia en la Actualización de la Hacienda Pública/Patrimonio</b>	<b>-</b>	
			Resultado por Posición Monetaria	-	
			Resultado por Tenencia de Activos no Monetarios	-	
			<b>Total Hacienda Pública / Patrimonio</b>	<b>8,414,297,943</b>	
<b>Total del Activo</b>	<b>8,721,064,775</b>	<b>8,608,648,655</b>	<b>Total del Pasivo y Hacienda Pública / Patrimonio</b>	<b>8,721,064,775</b>	
				<b>8,608,648,655</b>	

Um10juCXQTBfL-j9bsiz1GFp2ryeW47lrk7EX9xZlsc=

**MAESTRO RODRIGO CERVANTES LAING**  
**DIRECTOR GENERAL DE PRESUPUESTO Y CONTABILIDAD**  
 "Bajo protesta de decir verdad declaramos que los Estados Financieros y sus notas,  
 son razonablemente correctos y son responsabilidad del emisor"



**SUPREMA CORTE DE JUSTICIA DE LA NACIÓN**  
**ESTADO DE VARIACIÓN EN LA HACIENDA PÚBLICA**  
**AL 31 DE MARZO DE 2022 Y 2021**  
**(Cifras en Pesos)**

Concepto	Hacienda Pública / Patrimonio Contribuido	Hacienda Pública / Patrimonio Generado de Ejercicios Anteriores	Hacienda Pública / Patrimonio Generado del Ejercicio	Fideicomisos	Total
<b>Hacienda Pública / Patrimonio Contribuido Neto de 2021</b>	<b>60,768,664</b>	-	-	-	<b>60,768,664</b>
Aportaciones	-	-	-	-	-
Donaciones de Capital	60,768,664	-	-	-	60,768,664
Actualización de la Hacienda Pública/Patrimonio	-	-	-	-	-
<b>Hacienda Pública / Patrimonio Generado Neto de 2021</b>	-	<b>3,656,700,725</b>	<b>8,833,686</b>	<b>4,450,362,948</b>	<b>8,115,897,359</b>
Resultados del Ejercicio (Ahorro / Desahorro)	-	-	8,833,686	182,858,518	191,692,204
Resultados de Ejercicios Anteriores	-	3,656,700,725	-	4,267,504,430	7,924,205,155
Revalúos	-	-	-	-	-
Reservas	-	-	-	-	-
Rectificaciones de Resultados de Ejercicios Anteriores	-	-	-	-	-
<b>Exceso o Insuficiencia en la Actualización de la Hacienda Pública / Patrimonio Neto de 2021</b>	-	-	-	-	-
Resultados por Posición Monetaria	-	-	-	-	-
Resultado por Tenencia de Activos no Monetarios	-	-	-	-	-
<b>Hacienda Pública / Patrimonio Neto Final de 2021</b>	<b>60,768,664</b>	<b>3,656,700,725</b>	<b>8,833,686</b>	<b>4,450,362,948</b>	<b>8,176,666,023</b>
<b>Cambios en la Hacienda Pública / Patrimonio Contribuido Neto de 2022</b>	<b>0</b>	-	-	-	-
Aportaciones	-	-	-	-	-
Donaciones de Capital	-	-	-	-	-
Actualización de la Hacienda Pública/Patrimonio	-	-	-	-	-
<b>Variaciones de la Hacienda Pública / Patrimonio Generado Neto de 2022</b>	-	<b>22,894,967</b>	<b>151,201,121</b>	<b>63,535,832</b>	<b>237,631,920</b>
Resultados del Ejercicio (Ahorro / Desahorro)	-	-	160,034,807	63,535,832	223,570,639
Resultados de Ejercicios Anteriores	-	22,894,967	(8,833,686)	-	14,061,281
Revalúos	-	-	-	-	-
Rectificaciones de Resultados de Ejercicios Anteriores	-	-	-	-	-
<b>Cambios en el Exceso o Insuficiencia en la Actualización de la Hacienda Pública / Patrimonio Neto de 2022</b>	-	-	-	-	-
Resultado por Posición Monetaria	-	-	-	-	-
Resultado por Tenencia de Activos no Monetarios	-	-	-	-	-
<b>Hacienda Pública / Patrimonio Neto Final de 2022</b>	<b>60,768,664</b>	<b>3,679,595,692</b>	<b>160,034,807</b>	<b>4,513,898,780</b>	<b>8,414,297,943</b>

**MAESTRO RODRIGO CERVANTES LAING**  
**DIRECTOR GENERAL DE PRESUPUESTO Y CONTABILIDAD**

"Bajo protesta de decir verdad declaramos que los Estados Financieros y sus notas, son razonablemente correctos y son responsabilidad del emisor"



**SUPREMA CORTE DE JUSTICIA DE LA NACIÓN**  
**ESTADO DE CAMBIOS EN LA SITUACIÓN FINANCIERA**  
**DEL 1° ENERO AL 31 DE MARZO DE 2022**  
**(Cifras en Pesos)**

CONCEPTO	ORIGEN	APLICACIÓN
<b>ACTIVO</b>	<b>306,381,037</b>	<b>233,930,145</b>
<b>Activo circulante</b>	<b>142,494,320</b>	<b>9,384,764</b>
Efectivo y Equivalente	141,066,251	-
Derechos a Recibir Efectivo o Equivalentes	-	2,017,682
Derechos a Recibir Bienes o Servicios	-	7,367,082
Inventarios	-	-
Almacenes	1,428,069	-
Estimación por Pérdida o Deterioro de Activos Circulantes	-	-
Otros Activos Circulantes	-	-
<b>Activo No Circulante</b>	<b>163,886,717</b>	<b>224,545,381</b>
Inversiones Financieras a Largo Plazo	-	81,067,931
Derechos a Recibir Efectivo o Equivalentes a Largo Plazo	-	-
Bienes Inmuebles, Infraestructura y Construcciones en Proceso	-	2,037,907
Bienes Muebles	-	7,166,712
Activos Intangibles	163,886,717	-
Depreciación, Deterioro y Amortización Acumulada de Bienes	-	-
Activos Diferidos	-	-
Estimación por Perdida o Deterioro de Activos no Circulantes	-	134,272,831
Otros Activos no Circulantes	-	-
<b>PASIVO</b>		
<b>Pasivo circulante</b>	-	<b>310,082,812</b>
Cuentas por Pagar a Corto Plazo	-	133,384,918
Documentos por Pagar a Corto Plazo	-	-
Porción a Corto Plazo de la Deuda Pública a Largo Plazo	-	-
Títulos y Valores a Corto Plazo	-	-
Pasivos Diferidos a Largo Plazo	-	-
Fondos y Bienes de Terceros en Garantía y/o en Administración a Corto Plazo	-	-
Provisiones a Corto Plazo	-	-
Otros Pasivos a Corto Plazo	-	176,697,894
<b>HACIENDA PÚBLICA / PATRIMONIO</b>	<b>356,954,606</b>	<b>119,322,686</b>
<b>Hacienda Pública / Patrimonio Contribuido</b>	-	-
Aportaciones	-	-
Donaciones de Capital	-	-
Actualización de la Hacienda Pública/Patrimonio	-	-
<b>Hacienda Pública/Patrimonio Generado</b>	<b>356,954,606</b>	<b>119,322,686</b>
Resultados del Ejercicio (Ahorro/Desahorro) SCJN	151,201,121	-
Resultados del Ejercicio (Ahorro/Desahorro) FIDEICOMISOS	-	119,322,686
Resultados de Ejercicios Anteriores SCJN	22,894,967	-
Resultado de Ejercicios Anteriores FIDEICOMISOS	182,858,518	-
Revalúos	-	-
Reservas	-	-
Rectificaciones de Resultados de Ejercicios Anteriores	-	-
<b>Exceso o Insuficiencia en la Actualización de la Hacienda Pública/Patrimonio</b>	-	-
Resultado por Posición Monetaria	-	-
Resultado por Tenencia de Activos no Monetarios	-	-

Um10juCXQTBfL-f9bslz1GFp2ryeW47lrk7EX9xZLsc=



**SUPREMA CORTE DE JUSTICIA DE LA NACIÓN**  
**ESTADO DE FLUJOS DE EFECTIVO**  
**AL 31 DE MARZO DE 2022 Y 2021**  
**(Cifras en Pesos)**

	2022	2021
<b>Flujos de Efectivo de las Actividades de Operación</b>		
<b>Origen</b>	<b>1,200,271,703</b>	<b>1,178,652,668</b>
Impuestos	-	-
Cuotas y Aportaciones de Seguridad Social	-	-
Contribuciones de Mejoras	-	-
Derechos	-	-
Productos	-	-
Aprovechamientos	-	-
Ingresos por Venta de Bienes y Prestación de Servicios	-	-
Participaciones, Aportaciones, Convenios, Incentivos Derivados de la Colaboración Fiscal y Fondos Distintos de Aportaciones	-	-
Transferencias, Asignaciones, Subsidios y Subvenciones, y Pensiones y Jubilaciones	1,175,306,090	1,161,856,096
Otros Orígenes de Operación	24,965,613	16,796,572
<b>Aplicación</b>	<b>1,010,214,073</b>	<b>858,254,051</b>
Servicios Personales	833,483,404	723,854,269
Materiales y Suministros	13,764,816	4,683,017
Servicios Generales	155,070,277	122,991,397
Transferencias Internas y Asignaciones al Sector Público	-	-
Transferencias al Resto del Sector Público	-	-
Subsidios y Subvenciones	-	-
Ayudas Sociales	1,742,469	584,044
Pensionamientos y Jubilaciones	-	-
Transferencias a Fideicomisos, Mandatos y Contratos Análogos	-	6,050
Transferencias a la Seguridad Social	-	-
Donativos	6,153,107	6,135,274
Transferencias al Exterior	-	-
Participaciones	-	-
Aportaciones	-	-
Convenios	-	-
Otras Aplicaciones de Operaciones	-	-
<b>Flujos Netos de Efectivo por Actividades de Operación</b>	<b>190,057,630</b>	<b>320,398,617</b>
<b>Flujos Netos de Efectivo por Actividades de Inversión:</b>		
<b>Origen</b>	<b>-</b>	<b>-</b>
Bienes Inmuebles, Infraestructura y Construcciones en Proceso	-	-
Bienes Muebles	-	-
Otros Orígenes de Inversión	-	-
<b>Aplicación</b>	<b>34,526,659</b>	<b>12,402,335</b>
Bienes Inmuebles, Infraestructura, Construcciones en Proceso	9,418,909	-
Bienes Muebles	7,575,649	444,159
Otras Aplicaciones de Inversión	17,532,101	11,958,176
<b>Flujos Netos de Efectivo por Actividades de Inversión</b>	<b>(34,526,659)</b>	<b>(12,402,335)</b>
<b>Flujos de Efectivo de las Actividades de Financiamiento</b>		
<b>Origen</b>	<b>21,045,459</b>	<b>9,132,839</b>
Endeudamiento Neto	-	-
Interno	-	-
Externo	-	-
Otros orígenes de financiamiento	21,045,459	9,132,839
<b>Aplicación</b>	<b>317,642,681</b>	<b>292,579,727</b>
Servicios de la Deuda	-	-
Interno	-	-
Externo	-	-
Otras Aplicaciones de Financiamiento	317,642,681	292,579,727
<b>Flujos Netos de Efectivo por Actividades de Financiamiento</b>	<b>(296,597,222)</b>	<b>(283,446,888)</b>
<b>Incremento/Disminución Neta en el Efectivo y Equivalentes al Efectivo</b>	<b>(141,066,251)</b>	<b>24,549,394</b>
<b>Efectivo y Equivalentes al Efectivo al Inicio del Ejercicio</b>	<b>620,062,284</b>	<b>575,416,025</b>
<b>Efectivo y Equivalentes al Efectivo al Final del Ejercicio</b>	<b>478,996,033</b>	<b>599,965,419</b>

Um10juCXQTBfL-f9bslz1GFp2ryeW47lrk7EX9xZLsc=

**MAESTRO RODRIGO CERVANTES LAING**  
**DIRECTOR GENERAL DE PRESUPUESTO Y CONTABILIDAD**  
 "Bajo protesta de decir verdad declaramos que los Estados Financieros y sus  
 notas, son razonablemente correctos y son responsabilidad del emisor"



PODER JUDICIAL DE LA FEDERACIÓN  
SUPREMA CORTE DE JUSTICIA DE LA NACIÓN

**SUPREMA CORTE DE JUSTICIA DE LA NACIÓN**  
**ESTADO ANALÍTICO DEL ACTIVO**  
**DEL 1° ENERO AL 31 DE MARZO DE 2022**  
**(Cifras en Pesos)**

Concepto	Saldo Inicial	Cargos del Periodo	Abonos del Periodo	Saldo Final	Variación del Periodo
<b>ACTIVO</b>					
<b>Activo Circulante</b>	<b>676,635,105</b>	<b>54,905,519,733</b>	<b>55,038,629,289</b>	<b>543,525,549</b>	<b>(133,109,556)</b>
Efectivo y Equivalentes	620,062,284	54,838,355,794	54,979,422,045	478,996,033	(141,066,251)
Derechos a Recibir Efectivo o Equivalentes	1,848,214	56,215,989	54,198,307	3,865,896	2,017,682
Derechos a Recibir Bienes o Servicios	39,830,106	10,758,706	3,391,624	47,197,188	7,367,082
Inventarios	-	-	-	-	-
Almacenes	14,894,501	189,244	1,617,313	13,466,432	(1,428,069)
Estimación por Pérdida o Deterioro de Activos Circulantes	-	-	-	-	-
Otros Activos Circulantes	-	-	-	-	-
<b>Activo No Circulante</b>	<b>8,116,880,562</b>	<b>269,627,321</b>	<b>208,968,657</b>	<b>8,177,539,226</b>	<b>60,658,664</b>
Inversiones Financieras a Largo Plazo	5,664,375,927	86,364,866	5,296,935	5,745,443,858	81,067,931
Derechos a Recibir Efectivo o Equivalentes a Largo Plazo	-	-	-	-	-
Bienes Inmuebles, Infraestructura y Construcciones en Proceso	2,409,381,768	7,160,654	5,122,747	2,411,419,675	2,037,907
Bienes Muebles	2,076,170,795	11,721,233	4,554,521	2,083,337,507	7,166,712
Activos Intangibles	187,673,715	48,183	163,934,900	23,786,998	(163,886,717)
Depreciación, Deterioro y Amortización Acumulada de Bienes	-	-	-	-	-
Activos Diferidos	-	-	-	-	-
Estimación por Pérdida o Deterioro de Activos no Circulantes	(2,220,721,643)	164,332,385	30,059,554	(2,086,448,812)	134,272,831
Otros Activos no Circulantes	-	-	-	-	-
<b>TOTAL</b>	<b>8,793,515,667</b>	<b>55,175,147,054</b>	<b>55,247,597,946</b>	<b>8,721,064,775</b>	<b>(72,450,892)</b>

**MAESTRO RODRIGO CERVANTES LAING**

**DIRECTOR GENERAL DE PRESUPUESTO Y CONTABILIDAD**

"Bajo protesta de decir verdad declaramos que los Estados Financieros y sus notas, son razonablemente correctos y son responsabilidad del emisor"



### Integración del Activo de la Suprema Corte de Justicia de la Nación

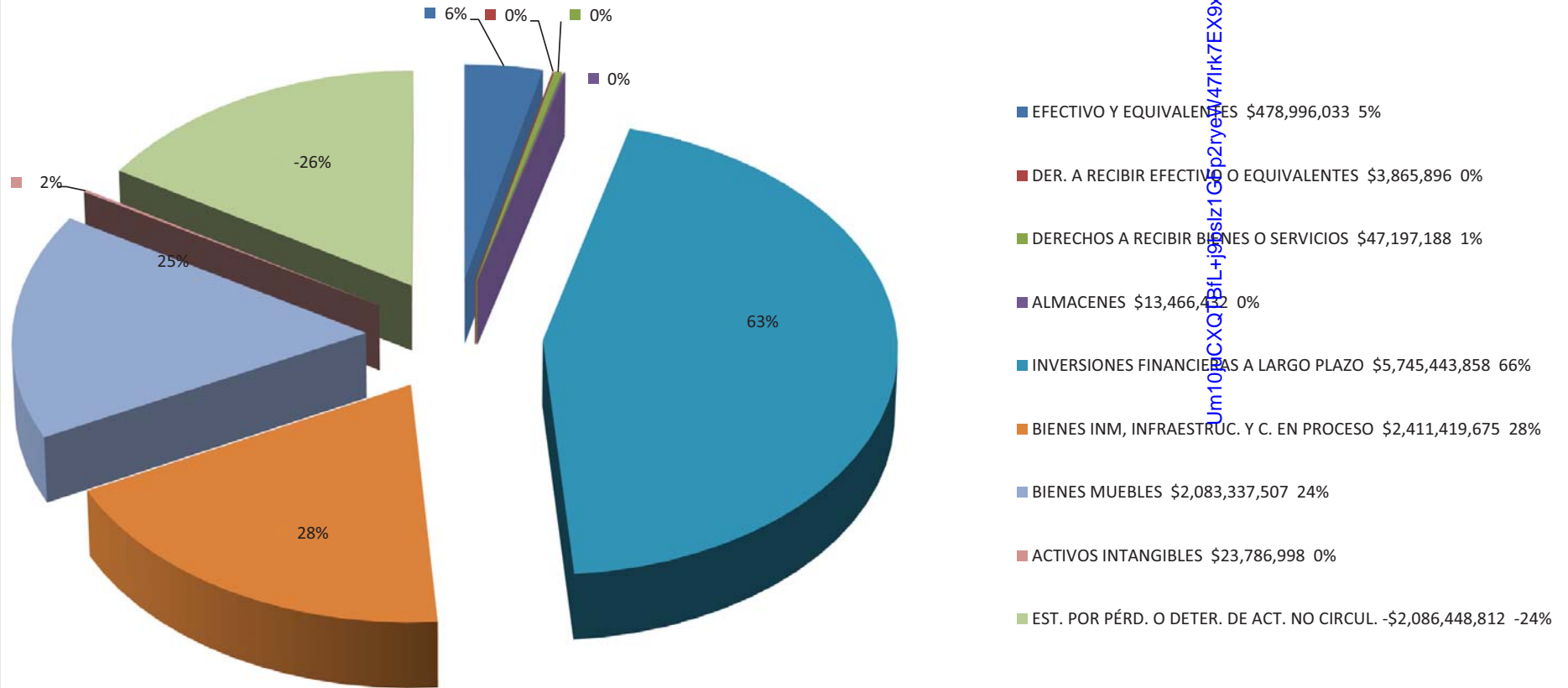

Um10iCXQpBfL-fj9siz1Gp2ryeW47lrk7EX9xZLsc=



PODER JUDICIAL DE LA FEDERACIÓN  
SUPREMA CORTE DE JUSTICIA DE LA NACIÓN

**SUPREMA CORTE DE JUSTICIA DE LA NACIÓN**  
**ESTADO ANALÍTICO DE LA DEUDA Y OTROS PASIVOS**  
**DEL 1° ENERO AL 31 DE MARZO DE 2022**  
**(Cifras en Pesos)**

Denominación de las Deudas	Moneda de Contratación	Institución o País Acreedor	Saldo Inicial del Período	Saldo Final del Período
<b>DEUDA PÚBLICA</b>				
<b>Corto Plazo</b>				
<b>Deuda Interna</b>				
Instituciones de Crédito	-	-	-	-
Títulos y Valores	-	-	-	-
Arrendamientos Financieros	-	-	-	-
<b>Deuda Externa</b>				
Organismos Financieros Internacionales	-	-	-	-
Deuda Bilateral	-	-	-	-
Títulos y Valores	-	-	-	-
Arrendamientos Financieros	-	-	-	-
<b>Subtotal de Deuda Pública a Corto Plazo</b>				
<b>Largo Plazo</b>				
<b>Deuda Interna</b>				
Instituciones de Crédito	-	-	-	-
Títulos y Valores	-	-	-	-
Arrendamientos Financieros	-	-	-	-
<b>Deuda Externa</b>				
Organismos Financieros Internacionales	-	-	-	-
Deuda Bilateral	-	-	-	-
Títulos y Valores	-	-	-	-
Arrendamientos Financieros	-	-	-	-
<b>Subtotal de Deuda Pública a Largo Plazo</b>				
<b>Total de Otros Pasivos</b>	<b>MXN</b>		<b>616,849,644</b>	<b>306,766,832</b>
<b>Total de Deuda Pública y Otros Pasivos</b>			<b>616,849,644</b>	<b>306,766,832</b>

Um10juCXQTBfL-+9bsiz1GFp2ryeW47lrk7EX9xZLsc=

**MAESTRO RODRIGO CERVANTES LAING**  
**DIRECTOR GENERAL DE PRESUPUESTO Y CONTABILIDAD**

"Bajo protesta de decir verdad declaramos que los Estados Financieros y sus notas, son razonablemente correctos y son responsabilidad del emisor"



**SUPREMA CORTE DE JUSTICIA DE LA NACIÓN**  
**INFORME SOBRE PASIVOS CONTINGENTES**  
**AL 31 DE MARZO DE 2022**  
**(Cifras en Pesos)**

LA DIRECCIÓN GENERAL DE ASUNTOS JURÍDICOS DE LA SUPREMA CORTE DE JUSTICIA DE LA NACIÓN INFORMÓ LO SIGUIENTE:

PROCESO EN JUICIO ORDINARIOS CIVILES FEDERALES, DEL CUAL SE DERIVA LA PRESIÓN DE PAGOS POR PARTE DEL PROVEEDOR POR \$2,798,456.32. CABE ACLARAR, QUE LA DIRECCIÓN DE ASUNTOS JURÍDICOS ESTIMA QUE NO EXISTE OBLIGACIÓN DE PAGO A CARGO DE ESTE ALTO TRIBUNAL.

LOS IMPORTES EN COMENTO SE ENCUENTRAN REGISTRADOS EN LA CONTABILIDAD DE LA SUPREMA CORTE DE JUSTICIA DE LA NACIÓN EN LAS CUENTAS DE ORDEN.

**NOTAS A LOS ESTADOS FINANCIEROS**  
**AL 31 DE MARZO DE 2022**  
**(Cifras en Pesos)**
**NOTAS DE DESGLOSE**
**NOTAS AL ESTADO DE SITUACIÓN FINANCIERA**
**NOTA 1.- EFECTIVO Y EQUIVALENTES**

CONCEPTO	IMPORTE
EFECTIVO	3,836,368
CUENTAS DE CHEQUES	136,200,757
CUENTAS DE INVERSIÓN	338,958,908
<b>SUMA</b>	<b>478,996,033</b>

ESTE RUBRO SE INTEGRA POR LOS FONDOS REVOLVENTES EN RESGUARDO DE DIVERSOS SERVIDORES PÚBLICOS, LAS CUENTAS DE CHEQUES Y DE INVERSIÓN APERTURADAS POR LA SUPREMA CORTE DE JUSTICIA DE LA NACIÓN CON DISTINTAS INSTITUCIONES FINANCIERAS, PARA EL MANEJO, CONTROL Y ADMINISTRACIÓN DE LOS RECURSOS FINANCIEROS DEL AÑO EN CURSO Y DE AÑOS ANTERIORES, AUTORIZADOS EN EL PRESUPUESTO DE EGRESOS.

**NOTA 2.- DERECHOS A RECIBIR EFECTIVO Y EQUIVALENTES**

CONCEPTO	IMPORTE
VIÁTICOS	213,709
GASTOS A RESERVA DE COMPROBAR	443,524
GASTOS EXCEDENTES EN LLAMADAS DE TELEFONÍA CELULAR	111,369
DEUDORES DIVERSOS	3,097,294
<b>SUMA</b>	<b>3,865,896</b>

ESTE RUBRO SE INTEGRA POR ADEUDOS A LA SUPREMA CORTE DE JUSTICIA DE LA NACIÓN PRINCIPALMENTE POR LOS IMPORTES QUE SE OTORGAN A LAS DIRECCIONES GENERALES POR CONCEPTO DE GASTOS A RESERVA DE COMPROBAR, PARA CUBRIR PAGOS DE DIFERENTES BIENES O SERVICIOS.

**NOTAS A LOS ESTADOS FINANCIEROS**  
**AL 31 DE MARZO DE 2022**  
**(Cifras en Pesos)**
**NOTAS DE DESGLOSE**
**NOTAS AL ESTADO DE SITUACIÓN FINANCIERA**
**NOTA 3.- DERECHOS A RECIBIR BIENES Y SERVICIOS**

CONCEPTO	IMPORTE
ANTICIPOS A PROVEEDORES POR ADQUISICIÓN DE INMUEBLES Y MUEBLES	5,128,039
ANTICIPOS A CONTRATISTAS POR OBRA PÚBLICA	42,069,149
<b>TOTAL DERECHOS A RECIBIR BIENES Y SERVICIOS</b>	<b>47,197,188</b>

ESTA CUENTA SE INTEGRA POR LOS ANTICIPOS OTORGADOS A DIVERSOS PROVEEDORES PARA LA ADQUISICIÓN DE BIENES MUEBLES, Y CONTRATISTAS PARA LA CONSTRUCCIÓN, REMODELACIÓN Y MANTENIMIENTO DE INMUEBLES, PROPIEDAD DE ESTE ALTO TRIBUNA

**NOTA 4.- NOTAS AL ESTADO DE FLUJOS DE EFECTIVO**
**EFFECTIVO Y EQUIVALENTE**

CONCEPTO	Saldo 01/01/2022	Saldo 31/03/2022
EFFECTIVO	655,464	3,836,368
BANCOS / TESORERÍA	144,211,178	136,200,757
BANCOS / DEPENDENCIAS Y OTROS	-	-
INVERSIONES TEMPORALES (HASTA 3 MESES)	475,195,642	338,958,908
FONDOS CON AFECTACIÓN ESPECÍFICA	-	-
DEPOSITOS DE FONDOS DE TERCEROS EN GARATÍA Y/O ADMINISTRAC	-	-
OTROS EFECTIVOS Y EQUIVALENTES	-	-
<b>TOTAL DE EFECTIVO Y EQUIVALETES</b>	<b>620,062,284</b>	<b>478,996,033</b>

ESTE RUBRO SE INTEGRA POR LOS SALDOS DE LOS FONDOS REVOLVENTES, LAS CUENTAS DE CHEQUES Y DE INVERSIÓN APERTURADAS POR LA SUPREMA CORTE DE JUSTICIA DE LA NACIÓN CON INSTITUCIONES FINANCIERAS PARA EL MANEJO, CONTROL Y ADMINISTRACIÓN DE LOS RECURSOS PRESUPUETARIOS DEL AÑO EN CURSO Y DE AÑOS ANTERIORES

**NOTAS A LOS ESTADOS FINANCIEROS**  
**AL 31 DE MARZO DE 2022**  
**(Cifras en Pesos)**
**NOTAS DE DESGLOSE**
**NOTAS AL ESTADO DE FLUJOS DE EFECTIVO**
**FLUJO NETO DE EFECTIVO POR ACTIVIDADES DE OPERACIÓN CONCILIADO CON AHORRO (DESAHORRO) DEL EJERCICIO:**

CONCEPTO	IMPORTE
AHORRO (DESAHORRO) DEL EJERCICIO	160,034,807
OTROS GASTOS Y PÉRDIDAS EXTRAORDINARIAS (1)	30,022,823
<b>FLUJO NETO DE EFECTIVO POR ACTIVIDADES DE OPERACIÓN</b>	<b>190,057,630</b>

(1) LOS OTROS GASTOS Y PÉRDIDAS EXTRAORDINARIAS CORRESPONDEN A LA DEPRECIACIÓN, AMORTIZACIÓN Y BAJAS DE ACTIVO FIJO QUE NO AFECTAN EL FLUJO DE EFECTIVO.

**FLUJO NETO DE EFECTIVO POR ACTIVIDADES DE INVERSIÓN:**

CONCEPTO	IMPORTE
MOBILIARIO	13,999
BIENES INFORMÁTICOS	289,954
EQUIPO DE ADMINISTRACIÓN	1,040,854
MOBILIARIO Y EQUIPO EDUCACIONAL Y RECREATIVO	190,259
MAQUINARIA, OTROS EQUIPOS Y HERRAMIENTAS	6,040,583
<b>TOTAL DE BIENES MUEBLES</b>	<b>7,575,649</b>
ANTICIPO A CONTRATISTAS	9,418,909
OTRAS APLICACIONES DE INVERSIÓN	17,532,101
<b>FLUJO NETO DE EFECTIVO POR ACTIVIDADES DE INVERSIÓN</b>	<b>34,526,659</b>

**BIENES MUEBLES Y FIDEICOMISO 80687.-** REPRESENTA A LAS ADQUISICIONES DE BIENES MUEBLES CON AFECTACIÓN PRESUPUESTAL DE ESTE ALTO TRIBUNAL, ASÍ COMO EL RECONOCIMIENTO DE LOS INTERESES GENERADOS EN EL FIDEICOMISO 80687 REMANENTES PRESUPUESTALES DEL 1° DE ENERO AL 31 DE MARZO DE 2022, DEL RUBRO DE INVERSIONES A LARGO PLAZO.

**NOTAS A LOS ESTADOS FINANCIEROS**  
**AL 31 DE MARZO DE 2022**  
**(Cifras en Pesos)**
**NOTAS DE DESGLOSE**
**NOTAS AL ESTADO DE FLUJO DE EFECTIVO**
**FLUJO NETO DE EFECTIVO POR ACTIVIDADES DE FINANCIAMIENTO:**

CONCEPTO	IMPORTE	TOTAL
<b>OTROS ORÍGENES DE FINANCIAMIENTO</b>		
OTROS ORÍGENES	21,045,459	<b>21,045,459</b>
<b>OTRAS APLICACIONES DE FINANCIAMIENTO</b>		
OTRAS APLICACIONES	(317,642,681)	<b>(317,642,681)</b>
<b>FLUJO NETO DE EFECTIVO POR ACTIVIDADES DE FINANCIAMIENTO</b>		<b>(296,597,222)</b>

REPRESENTA LOS FLUJOS DE EFECTIVO DESTINADOS A CUBRIR NECESIDADES DE ESTE ALTO TRIBUNAL, COMO CONSECUENCIA DE SUS ACTIVIDADES DE OPERACIÓN E INVERSIÓN.

**CONCILIACIÓN DE LOS FLUJOS DE EFECTIVO NETOS DE LAS ACTIVIDADES DE OPERACIÓN Y LOS SALDOS DE RESULTADOS DEL EJERCICIO (AHORRO/DESAHORRO):**

CONCEPTO	31/12/2021	31/03/2022
<b>RESULTADOS DEL EJERCICIO AHORRO/DESAHORRO</b>	<b>8,833,686</b>	<b>160,034,807</b>
<b>MOVIMIENTOS DE PARTIDAS (O RUBROS) QUE NO AFECTAN AL EFECTIVO</b>	<b>274,262,008</b>	<b>30,022,823</b>
DEPRECIACIÓN DE BIENES INMUEBLES	48,684,187	12,532,048
DEPRECIACIÓN DE BIENES MUEBLES	82,485,048	17,477,846
OTROS GASTOS	143,092,773	12,929
<b>FLUJOS DE EFECTIVO NETOS DE LAS ACTIVIDADES DE OPERACIÓN</b>	<b>283,095,694</b>	<b>190,057,630</b>



**NOTAS A LOS ESTADOS FINANCIEROS**  
**AL 31 DE MARZO DEL 2022**  
(Cifras en Pesos)

**NOTAS DE DESGLOSE**

**NOTAS AL ESTADO DE SITUACIÓN FINANCIERA**

**NOTA 5.- ALMACENES:**

Concepto	IMPORTE
ALMACENES	13,466,432
<b>TOTAL ALMACENES</b>	<b>13,466,432</b>

EL SALDO DE ESTA CUENTA SE INTEGRA POR EL VALOR DE LOS BIENES DE CONSUMO EN EXISTENCIA FÍSICA, PROVENIENTES DE LAS ADQUISICIONES PARA LAS UNIDADES RESPONSABLES DE LA SUPREMA CORTE DE JUSTICIA DE LA NACIÓN. LOS ALMACENES SE ENCUENTRAN VALUADOS A COSTO PROMEDIO.

**NOTA 6.- BIENES DISPONIBLES PARA SU TRANSFORMACIÓN O CONSUMO (INVENTARIOS):**

LA SUPREMA CORTE DE JUSTICIA DE LA NACIÓN, NO CUENTA CON BIENES DISPONIBLES PARA SU TRANSFORMACIÓN O CONSUMO (INVENTARIOS).



**NOTAS A LOS ESTADOS FINANCIEROS**
**AL 31 DE MARZO DEL 2022**
**(Cifras en Pesos)**
**NOTAS DE DESGLOSE**
**NOTAS AL ESTADO DE SITUACIÓN FINANCIERA**
**NOTA 7.- INVERSIONES FINANCIERAS A LARGO PLAZO:**

CONCEPTO	IMPORTE
FIDEICOMISO 80691.- PENSIONES COMPLEMENTARIAS M.S.	743,932,021
FIDEICOMISO 80690.- PENSIONES COMPLEMENTARIAS M.M. Y P.O.	2,648,957,709
FIDEICOMISO 80688.- PLAN DE PRESTACIONES MÉDICAS	129,221,552
FIDEICOMISO 80689.- MANEJO DEL PRODUCTO DE LA VENTA DE PUBLICACIONES, CD'S Y OTROS PROYECTOS	344,559,766
FIDEICOMISO 80687.- REMANENTES PRESUPUESTALES	1,231,545,075
FIDEICOMISO 2125.- FONDO NACIONAL PARA EL FORTALECIMIENTO Y MODERNIZACIÓN DE LA IMPARTICIÓN DE JUSTICIA (FONDO JURÍCA)	647,227,729
<b>TOTAL PATRIMONIO DE FIDEICOMISOS MANDATOS Y CONTRATOS ANÁLOGOS</b>	<b>5,745,443,858</b>

CORRESPONDE A LOS FIDEICOMISOS EN LOS QUE LA SUPREMA CORTE DE JUSTICIA DE LA NACIÓN PARTICIPA COMO FIDEICOMITENTE. EL ACTIVO Y PATRIMONIO DE ESTOS FIDEICOMISOS, SE REGISTRAN EN EL ACTIVO NO CIRCULANTE Y PATRIMONIO DE LA SCJN.

**NOTA 8.- BIENES INMUEBLES, INFRAESTRUCTURA Y CONSTRUCCIONES EN PROCESO:**

ESTADOS	INMUEBLES		TERRENOS		OBRAS EN PROCESO		Total
	S.C.J.N.	C.J.F.	S.C.J.N.	C.J.F.	S.C.J.N.	C.J.F.	
TOTAL DE BIENES INMUEBLES, INFRAESTRUCTURA Y CONSTRUCCIÓN	1,136,386,480	376,037,146	349,366,838	88,715,260	449,466,399	11,447,552	2,411,419,675
<b>TOTAL DE BIENES INMUEBLES, INFRAESTRUCTURA Y CONSTRUCCIÓN</b>	<b>1,136,386,480</b>	<b>376,037,146</b>	<b>349,366,838</b>	<b>88,715,260</b>	<b>449,466,399</b>	<b>11,447,552</b>	<b>2,411,419,675</b>

ESTA CUENTA REPRESENTA LOS INMUEBLES PROPIEDAD DE ESTE ALTO TRIBUNAL, ASÍ COMO AQUELLOS QUE ESTÁN EN PROCESO DE CONSTRUCCIÓN Y QUE HAN SIDO ADQUIRIDOS CON RECURSOS PRESUPUESTARIOS. LA SUPREMA CORTE DE JUSTICIA DE LA NACIÓN TIENE DOS INMUEBLES EN COMODATO.

**NOTAS A LOS ESTADOS FINANCIEROS**  
**AL 31 DE MARZO DE 2022**  
(Cifras en Pesos)

**NOTAS DE DESGLOSE**

**NOTAS AL ESTADO DE SITUACIÓN FINANCIERA**

**Inversiones en Fideicomisos de la**  
**Suprema Corte de Justicia de la Nación**

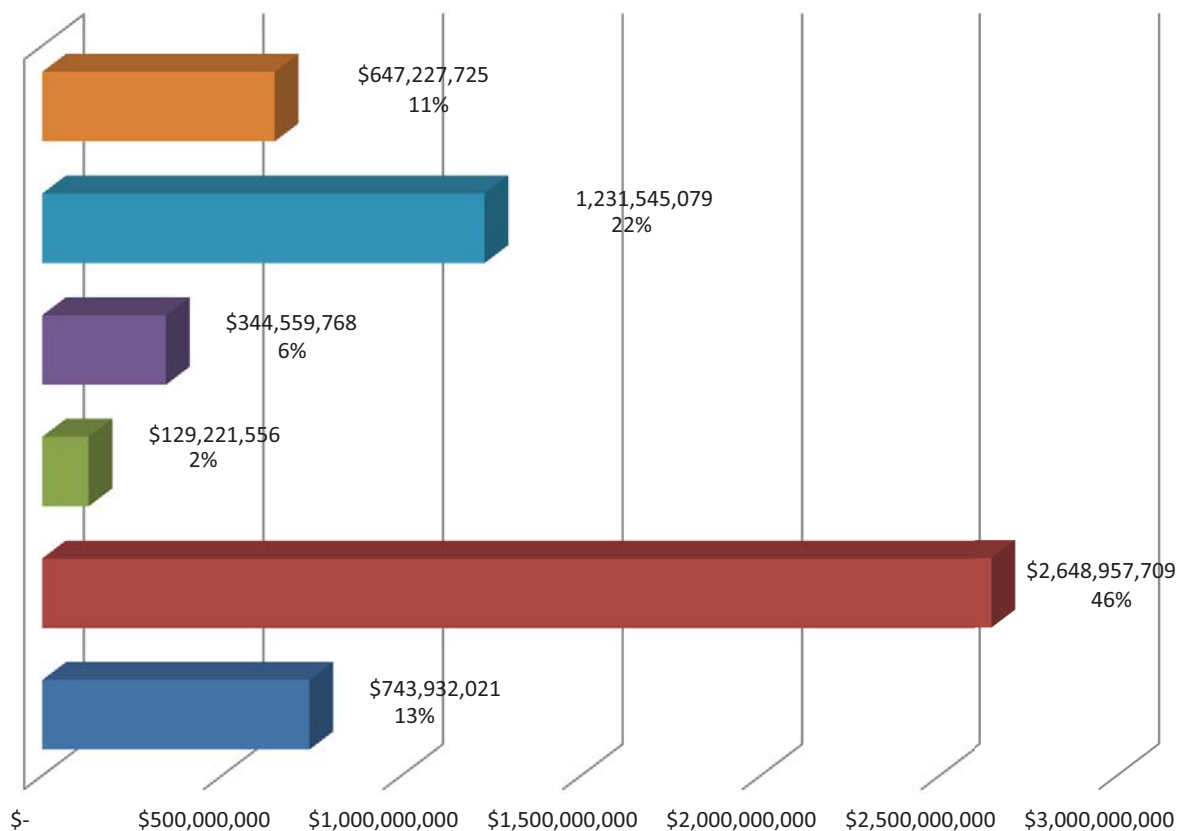

- FIDEICOMISO 80691.- PENSIONES COMPLEMENTARIAS MANDOS SUPERIORES
- FIDEICOMISO 80690.- PENSIONES COMPLEMENTARIAS MANDOS MEDIOS Y PERSONAL OPERATIVO
- FIDEICOMISO 80688.- PLAN DE PRESTACIONES MÉDICAS
- FIDEICOMISO 80689.- MANEJO DEL PRODUCTO DE LA VENTA DE PUBLICACIONES, CD'S Y OTROS PROYECTOS
- FIDEICOMISO 80687.- REMANENTES PRESUPUESTALES
- FIDEICOMISO 2125.- FONDO NACIONAL PARA EL FORTALECIMIENTO Y MODERNIZACIÓN DELA IMPARTICIÓN DE JUSTICIA (FONDO JURÍCA).



**NOTAS A LOS ESTADOS FINANCIEROS**  
**AL 31 DE MARZO DEL 2022**  
(Cifras en Pesos)  
**NOTAS DE DESGLOSE**

**NOTAS AL ESTADO DE SITUACIÓN FINANCIERA**

**NOTA 9.- BIENES MUEBLES**

Concepto	Total
MOBILIARIO Y EQUIPO DE ADMINISTRACIÓN	776,594,070
MOBILIARIO Y EQUIPO EDUCACIONAL Y RECREATIVO	47,749,623
EQUIPO E INSTRUMENTAL MÉDICO Y DE LABORATORIO	9,883,457
VEHÍCULOS Y EQUIPO DE TRANSPORTE	231,637,544
EQUIPO DE DEFENSA Y SEGURIDAD	33,749
MAQUINARIA, OTROS EQUIPOS Y HERRAMIENTAS	530,760,776
COLECCIONES, OBRAS DE ARTE Y OBJETOS VALIOSOS	486,678,288
<b>Total bienes muebles</b>	<b>2,083,337,507</b>
ESTA CUENTA REPRESENTA EL VALOR EN LIBROS DE LOS MUEBLES PROPIEDAD DE ESTE ALTO TRIBUNAL, MISMOS QUE HAN SIDO ADQUIRIDOS CON RECURSOS PRESUPUESTARIOS.	

**NOTA 10.- ACTIVOS INTANGIBLES**

Concepto	Importe
SOFTWARE	23,786,998
<b>TOTAL DE ACTIVOS INTANGIBLES</b>	<b>23,786,998</b>
ESTA CUENTA REPRESENTA LA ADQUISICIÓN DE PAQUETES Y PROGRAMAS DE INFORMÁTICA, PARA LOS SISTEMAS ADMINISTRATIVOS Y OPERATIVOS DE ESTE ALTO TRIBUNAL.	

**NOTA 11.- DEPRECIACIÓN, DETERIORO Y AMORTIZACIÓN ACUMULADA DE BIENES**

CONCEPTO	TOTAL
BIENES INMUEBLES (EDIFICIOS Y CONSTRUCCIONES)	699,158,100
MOBILIARIO Y EQUIPO DE ADMINISTRACIÓN	720,171,178
MOBILIARIO Y EQUIPO EDUCACIONAL Y RECREATIVO	46,616,574
EQUIPO E INSTRUMENTAL MÉDICO Y DE LABORATORIO	9,055,260
VEHÍCULOS Y EQUIPO DE TRANSPORTE	145,648,635
MAQUINARIA, OTROS EQUIPOS Y HERRAMIENTAS	442,012,170
BIENES INTANGIBLES	23,786,895
<b>TOTAL DEPRECIACIÓN, DETERIORO Y AMORTIZACIÓN ACUMULADA DE BIENES</b>	<b>2,086,448,812</b>
ESTA CUENTA REPRESENTA EL VALOR EN LIBROS DE LA DEPRECIACIÓN Y AMOROTIZACIÓN ACUMULADA DE LOS BIENES PROPIEDAD DE ESTE ALTO TRIBUNAL	

**NOTAS A LOS ESTADOS FINANCIEROS  
AL 31 DE MARZO DE 2022**

**Notas de desglose  
Notas al estado de situación financiera**

**Integración de Bienes Muebles**

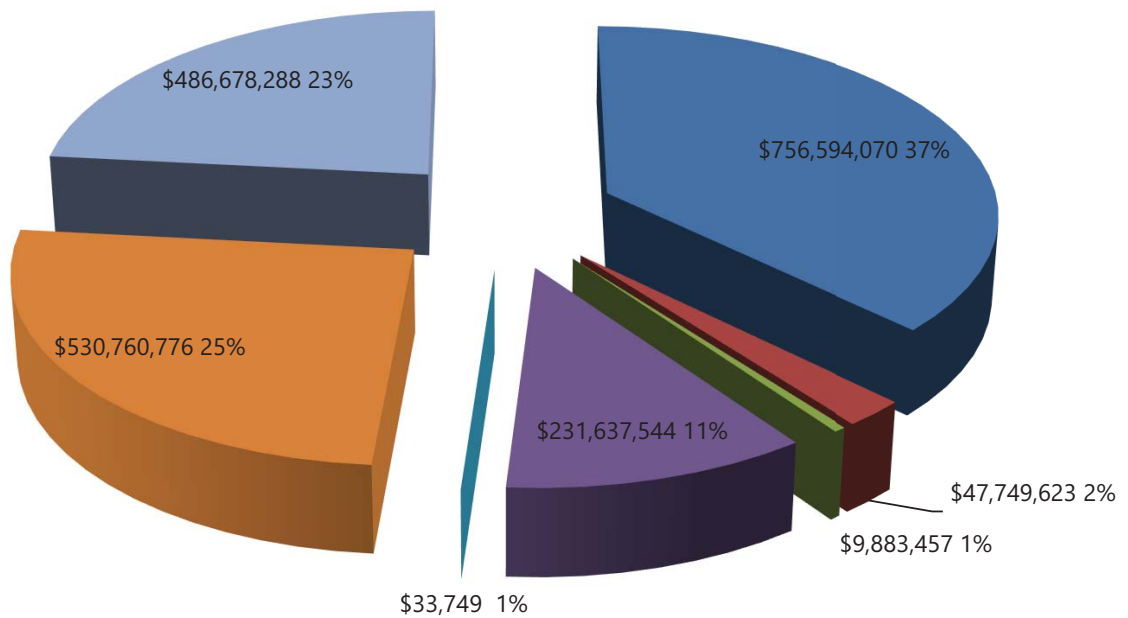

- Mobiliario y equipo de administración \$776,594,070 37%
- Mobiliario y equipo educacional y recreativo \$47,749,623 2%
- Equipo e instrumental médico y de laboratorio \$9,883,457 1%
- Vehículos y equipo de transporte \$231,637,544 11%
- Equipo de defensa y seguridad \$33,749 1%
- Maquinaria, otros equipos y herramientas \$530,760,776 25%
- Colecciones, obras de arte y objetos valiosos \$486,678,288 23%

**NOTAS A LOS ESTADOS FINANCIEROS**
**AL 31 DE MARZO DEL 2022**
**(Cifras en Pesos)**
**NOTAS DE DESGLOSE**
**NOTAS AL ESTADO DE SITUACIÓN FINANCIERA**
**NOTA 12.- ESTIMACIÓN Y DETERIOROS**

LA SUPREMA CORTE DE JUSTICIA DE LA NACIÓN NO REGISTRA ESTIMACIÓN POR DETERIORO DE ACTIVOS BIOLÓGICOS Y CUALQUIER OTRA ANÁLOGA.

**NOTA 13.- OTROS ACTIVOS**

LA SUPREMA CORTE DE JUSTICIA DE LA NACIÓN NO MANEJA ACTIVOS DIFERENTES A LOS REGISTRADOS.

**NOTA 14.- PASIVOS POR PAGAR A CORTO PLAZO**

CONCEPTO	90 DÍAS	91-180 DÍAS	181-365 DÍAS	MÁS DE 365 DÍAS	TOTAL
SERVICIOS PERSONALES POR PAGAR	3,742,750	36,726	86,706	328,222	4,194,404
PROVEEDORES POR PAGAR	89,908,697	16,873,209	316,776	29,225,174	136,323,856
CONTRATISTAS POR OBRAS PÚBLICAS POR PAGA	40,600	-	-	24,919,865	24,960,465
RETENCIONES Y CONTRIBUCIONES POR PAGAR	95,487,962	253,797	252,954	(225,055)	95,769,658
OTRAS CUENTAS POR PAGAR	4,465,224	18,824,614	222,173	22,006,438	45,518,449
<b>TOTAL PASIVOS POR PAGAR A CORTO PLAZO</b>	<b>193,645,233</b>	<b>35,988,346</b>	<b>878,609</b>	<b>76,254,644</b>	<b>306,766,832</b>

ESTE RUBRO SE INTEGRA DE CUENTAS POR PAGAR A PROVEEDORES POR BIENES Y SERVICIOS ADQUIRIDOS, ASÍ COMO POR COMPRA DE ACTIVOS FIJOS DE LA SUPREMA CORTE DE JUSTICIA DE LA NACIÓN.

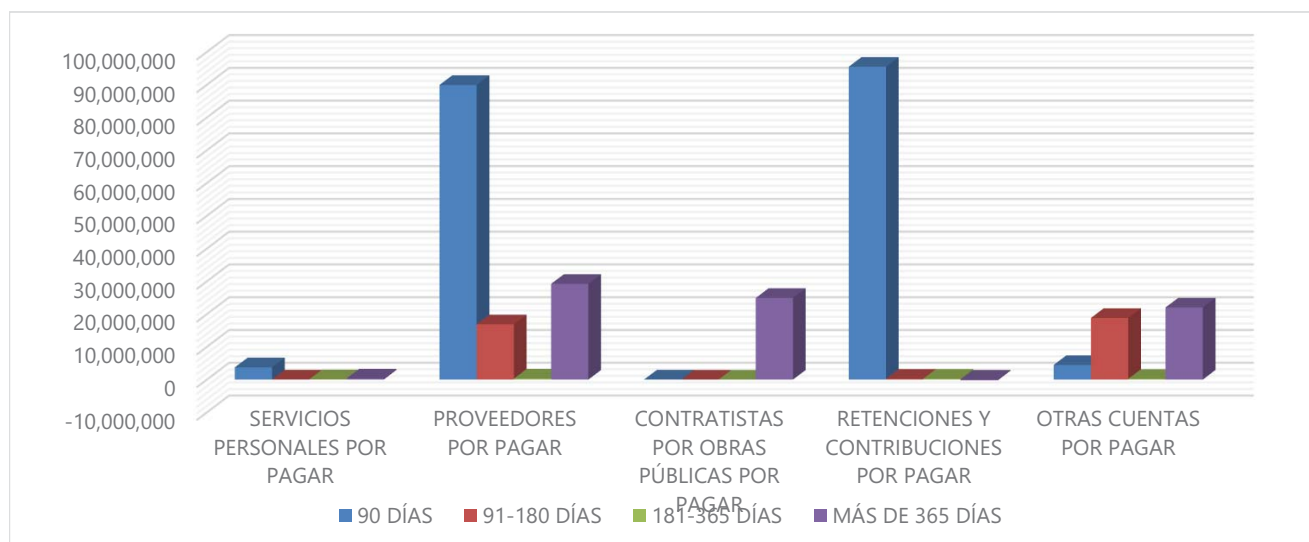

**NOTAS A LOS ESTADOS FINANCIEROS**  
**AL 31 DE MARZO DE 2022**  
(Cifras en Pesos)

**NOTAS DE DESGLOSE**

**NOTAS AL ESTADO DE ACTIVIDADES**

**INGRESOS DE GESTIÓN**

**NOTA 15.- PARTICIPACIONES, APORTACIONES, CONVENIOS, INCENTIVOS DERIVADOS DE LA COLABORACIÓN FISCAL, FONDOS DISTINTOS DE APORTACIONES, TRANSFERENCIAS, ASIGNACIONES, SUBSIDIOS Y SUBVENCIONES, Y PENSIONES Y JUBILACIONES (CUENTAS POR LIQUIDAR CERTIFICADAS):**

CAPÍTULO		IMPORTE COBRADO
1000	SERVICIOS PERSONALES	939,293,135
2000	MATERIALES Y SUMINISTROS	17,934,185
3000	SERVICIOS GENERALES	203,937,937
4000	TRANSFERENCIAS, ASIGNACIONES, SUBSIDIOS Y OTRAS AYUDAS	11,496,553
5000	BIENES MUEBLES, INMUEBLES E INTANGIBLES	1,896,280
6000	INVERSIÓN PÚBLICA	748,000
<b>IMPORTE TOTAL DE CUENTAS POR LIQUIDAR CERTIFICADAS</b>		<b>1,175,306,090</b>

ESTA CUENTA SE INTEGRA POR LOS INGRESOS QUE SE COBRAN MEDIANTE CUENTAS POR LIQUIDAR CERTIFICADAS, DE ACUERDO A LA CALENDARIZACIÓN DEL PRESUPUESTO AUTORIZADO, POR LA CÁMARA DE DIPUTADOS PARA LA SUPREMA CORTE DE JUSTICIA DE LA NACIÓN.

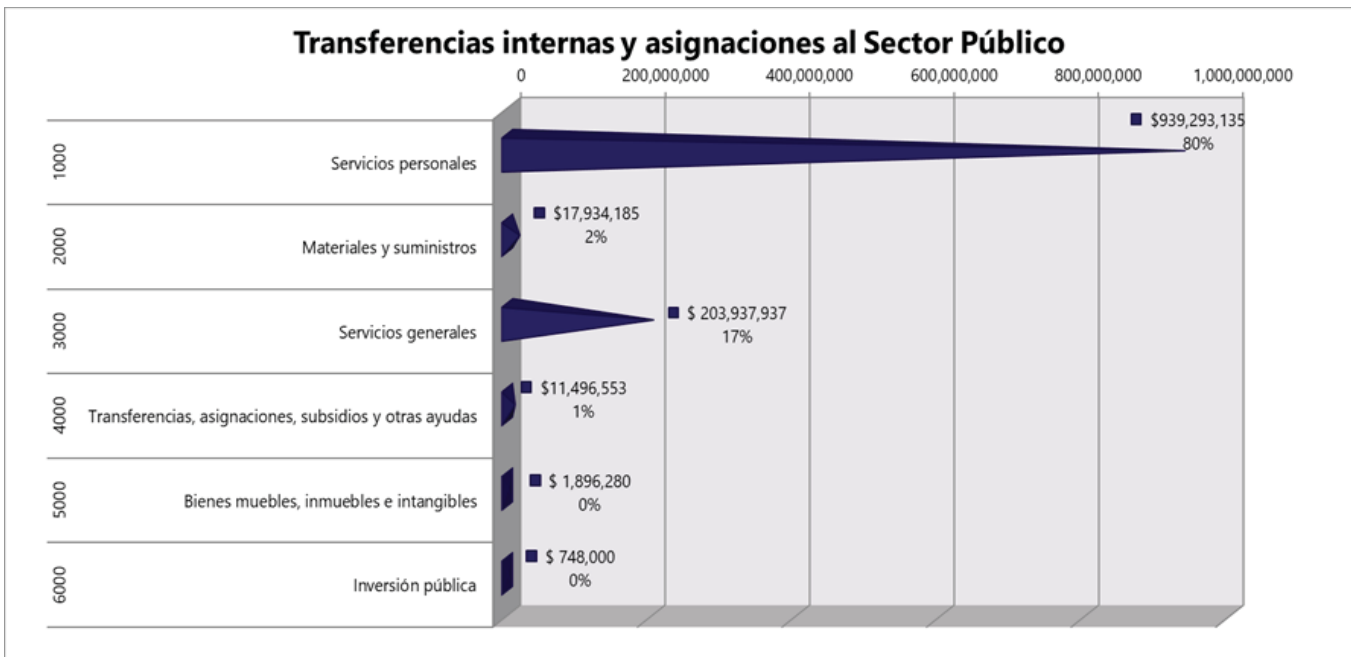

**NOTAS A LOS ESTADOS FINANCIEROS**  
**AL 31 DE MARZO DE 2022**  
**(Cifras en Pesos)**
**NOTAS DE DESGLOSE**
**NOTAS AL ESTADO DE ACTIVIDADES**
**INGRESOS DE GESTIÓN:**
**NOTA 16.- OTROS INGRESOS Y BENEFICIOS**

<b>OTROS INGRESOS Y BENEFICIOS</b>				
<b>CONCEPTO</b>	<b>EN PROCESO DE AMPLIACIÓN</b>	<b>AMPLIADO AL PRESUPUESTO</b>	<b>NO AMPLIADO AL PRESUPUESTO</b>	<b>TOTAL</b>
OTROS INGRESOS GANADOS EN VALORES	5,595,852	-	17,593,217	23,189,069
APROVECHAMIENTOS POR INDEMNIZACIONES POR SINIESTROS	145	-	425	570
OTROS INGRESOS Y BENEFICIOS VARIOS	1,528,771	-	247,203	1,775,974
OTROS INGRESOS Y BENEFICIOS FIDEICOMISO 80689	-	-	-	-
<b>TOTAL DE OTROS INGRESOS Y BENEFICIOS</b>	<b>7,124,768</b>	<b>0</b>	<b>17,840,845</b>	<b>24,965,613</b>

AL 31 DE MARZO DE 2022 NO SE TIENEN INGRESOS, BENEFICIOS VARIOS E INTERESES DE VALORES EN PROCESO DE AMPLIACIÓN; ASÍ COMO \$7,124,768 QUE YA FUERON AMPLIADOS AL PRESUPUESTO.

AL 31 DE MARZO DE 2022 SE REGISTRARON INTERESES EN VALORES POR \$17,348,313 QUE NO SE AMPLIAN AL PRESUPUESTO, POR SER INTERESES GENERADOS EN EL FIDEICOMISO DE REMANENTES PRESUPUESTALES; \$244,904 POR INTERESES GENERADOS EN CUENTAS OPERATIVAS DE AÑOS ANTERIORES QUE SE DEVUELVEN A LA TESOFE.

**NOTAS A LOS ESTADOS FINANCIEROS**  
**AL 31 DE MARZO DE 2022**  
**(Cifras en Pesos)**
**NOTAS DE DESGLOSE**
**NOTAS AL ESTADO DE ACTIVIDADES**
**NOTA 17.- GASTOS Y OTRAS PÉRDIDAS**

CONCEPTO	IMPORTE	TOTAL
GASTOS DE FUNCIONAMIENTO	1,002,318,497	
TRANS. ASIG. SUBS. Y OTRAS AYUDAS	7,895,576	
<b>TOTAL DE GASTOS DE FUNCIONAMIENTO Y TRANSFERENCIAS</b>		<b>1,010,214,073</b>
DEPRECIACIÓN Y AMORTIZACIÓN	30,009,894	
OTROS GASTOS (1)	12,929	
<b>TOTAL OTROS GASTOS Y PÉRDIDAS EXTRAORDINARIAS</b>		<b>30,022,823</b>
<b>TOTAL DE GASTOS Y OTRAS PÉRDIDAS</b>		<b>1,040,236,896</b>

IMPORTE QUE LA SUPREMA CORTE DE JUSTICIA HA EJERCIDO EN GASTO CORRIENTE, PARA CUMPLIR CON EL MANDATO CONSTITUCIONAL EN LA IMPARTICIÓN DE JUSTICIA, EN LOS DISTINTOS RUBROS DEL PRESUPUESTO, ASÍ COMO LAS BAJAS DE BIENES MUEBLES POR VENTAS, DONACIONES, SINIESTROS.

(1) ESTE IMPORTE NO ESTÁ INCLUIDO EN EL ESTADO DE FLUJO DE EFECTIVO, EN VIRTUD DE QUE NO SON OPERACIONES QUE AFECTEN FLUJO DE EFECTIVO.



**NOTAS A LOS ESTADOS FINANCIEROS**  
**AL 31 DE MARZO DE 2022**  
**(Cifras en Pesos)**
**NOTAS DE DESGLOSE**
**CONCILIACIÓN DE INGRESOS Y EGRESOS**
**NOTA 18.- CONCILIACIÓN DE INGRESOS Y EGRESOS**

CONCILIACIÓN ENTRE LOS INGRESOS PRESUPUESTARIOS Y CONTABLES	TOTAL
1. INGRESOS PRESUPUESTARIOS	1,175,306,090
2. MAS INGRESOS CONTABLES NO PRESUPUESTARIOS	24,965,613
3. MENOS INGRESOS PRESUPUESTARIOS NO CONTABLES	0
<b>4. INGRESOS CONTABLES</b>	<b>1,200,271,703</b>

CONCILIACIÓN ENTRE LOS EGRESOS PRESUPUESTARIOS Y LOS GASTOS CONTABLES	TOTAL
1. TOTAL DE EGRESOS (PRESUPUESTARIOS)	1,025,780,562
2. MENOS EGRESOS PRESUPUESTARIOS NO CONTABLES	16,994,558
3. MAS GASTOS CONTABLES NO PRESUPUESTALES	31,450,892
<b>4. EGRESOS CONTABLES</b>	<b>1,040,236,896</b>

**NOTAS A LOS ESTADOS FINANCIEROS**  
**AL 31 DE MARZO DE 2022**  
**(Cifras en Pesos)**
**NOTAS DE DESGLOSE**
**NOTAS AL ESTADO DE VARIACIÓN EN LA HACIENDA PÚBLICA**
**NOTA 19.- RESULTADOS DE EJERCICIOS ANTERIORES**

CONCEPTO	IMPORTE
GASTOS DE EJERCICIOS ANTERIORES (1)	19,562,870
REINTEGROS A LA TESORERÍA DE LA FEDERACIÓN (2)	(5,501,589)
<b>TOTAL DE RESULTADOS DE EJERCICIOS ANTERIORES</b>	<b>14,061,281</b>

(1) ESTE RUBRO REPRESENTA LA AFECTACIÓN A RESULTADOS DE EJERCICIOS ANTERIORES, POR LA CANCELACIÓN DE PASIVOS DE BECAS, CANCELACIÓN DE PASIVOS, CANCELACION DE OBRAS EN PROCESO Y RECONOCIMIENTO DE LA DEPRECIACIÓN ACUMULADA DE BIENES SIN DESAGREGAR, ENTRE OTROS.

(2) ESTA CUENTA REPRESENTA LA AFECTACIÓN A RESULTADOS DE EJERCICIOS ANTERIORES, POR LOS REINTEGROS EFECTUADOS A LA TESORERÍA DE LA FEDERACIÓN DE PRESUPUESTO DE AÑOS ANTERIORES A 2022

**NOTAS DE MEMORIA (CUENTAS DE ORDEN)**
**NOTA 20.- CUENTAS DE ORDEN PRESUPUESTARIAS:**
**CUENTAS DE ORDEN PRESUPUESTARIAS DE EGRESOS:**

CUENTAS	IMPORTE
PRESUPUESTO DE EGRESOS APROBADO	(5,284,902,847)
PRESUPUESTO DE EGRESOS POR EJERCER	353,541,306
MODIFICACIONES AL PRESUPUESTO DE EGRESOS APROBADO	-
PRESUPUESTO DE EGRESOS COMPROMETIDO	3,905,580,980
PRESUPUESTO DE EGRESOS DEVENGADO	85,978,120
PRESUPUESTO DE EGRESOS EJERCIDO	82,807,332
PRESUPUESTO DE EGRESOS PAGADO	856,995,109

ESTE RUBRO SE INTEGRÁ POR EL PRESUPUESTO AUTORIZADO PARA EL EJERCICIO 2022, POR LA CÁMARA DE DIPUTADOS PUBLICADO EN EL DECRETO DEL PRESUPUESTO DE EGRESOS DE LA FEDERACIÓN PARA EL EJERCICIO 2022, ASÍ COMO EL PRESUPUESTO COMPROMETIDO, DEVENGADO, EJERCIDO Y PAGADO, EXPRESADO EN LAS CUENTAS MENCIONADAS.



**NOTAS A LOS ESTADOS FINANCIEROS**  
**AL 31 DE MARZO DE 2022**  
**(Cifras en Pesos)**

**NOTAS DE MEMORIA (CUENTAS DE ORDEN)**

**CUENTAS DE ORDEN PRESUPUESTALES DE LA LEY DE INGRESOS:**

<b>CUENTAS</b>	<b>IMPORTE</b>
LEY DE INGRESOS ESTIMADA	5,284,902,847
LEY DE INGRESOS POR EJECUTAR	(4,109,596,757)
LEY DE INGRESOS MODIFICADA	-
LEY DE INGRESOS RECAUDADA	(1,175,306,090)

ESTE RUBRO SE INTEGRA POR LOS INGRESOS GENERADOS POR LA CUENTAS POR LIQUIDAR CERTIFICADAS DE ACUERDO AL PRESUPUESTO CALENDARIZADO PARA EL EJERCICIO 2022.

**NOTA 21.- CUENTAS DE ORDEN CONTABLES**

EN ESTAS CUENTAS SE CONTROLAN DIVERSOS CONCEPTOS Y VALORES QUE AUNQUE NO AFECTAN NI MODIFICAN EL ESTADO DE SITUACIÓN FINANCIERA, DEBEN REFLEJAR LOS IMPORTES QUE PRESENTAN DERECHOS TANTO PARA LA SUPREMA CORTE DE JUSTICIA, COMO PARA SUS TRABAJADORES, PERO QUE ES NECESARIA SU INCORPORACIÓN EN LIBROS CON FINES DE CONTROL.

**FONDO DE AHORRO:**

<b>CUENTAS</b>	<b>IMPORTE</b>
FONAC DISTRIBUIBLE	15,266,990
FONAC RECURSOS APORTACIÓN	1,664,720
FONAC INTERESES GENERADOS	79,960
FONAC RECURSOS EN FIDEICOMISO	(17,011,670)

EN ESTAS CUENTAS SE CONTROLAN LAS APORTACIONES DE LOS TRABAJADORES, DEL GOBIERNO FEDERAL Y DEL SINDICATO AL FONDO DE AHORRO DE LOS TRABAJADORES QUE SON ENTREGADOS A LOS MISMOS.

**NOTAS A LOS ESTADOS FINANCIEROS**  
**AL 31 DE MARZO DE 2022**  
**(Cifras en Pesos)**
**NOTAS DE MEMORIA (CUENTAS DE ORDEN)**
**OTRAS CUENTAS:**

EN ESTAS CUENTAS SE CONTROLAN LOS VALORES EN CUSTODIA Y LAS DEMANDAS JUDICIALES EN PROCESOS DE RESOLUCIÓN.

CUENTAS	IMPORTE
VALORES EN CUSTODIA	929
CUSTODIA DE VALORES	(929)

ESTE RUBRO REPRESENTA EL NÚMERO DE LOS BIENES EN CUSTODIA DE LA DIRECCIÓN GENERAL DE LA TESORERIA DE LA SCJN.

CUENTAS	IMPORTE
DEMANDAS JUDICIALES EN PROCESO DE RESOLUCIÓN	2,798,456
RESOLUCIÓN DE DEMANDAS EN PROCESOS JUDICIALES	(2,798,456)

ESTE RUBRO REPRESENTA EL MONTO DE LAS DEMANDAS INTERPUESTAS POR LA SCJN CONTRA TERCEROS O VICEVERSA, DE LOS CUALES SE PUEDE DERIVAR EN UNA OBLIGACIÓN DE PAGO O DE COBRO PARA LA SCJN. VER INFORME SOBRE PASIVOS CONTINGENTES.

**NOTAS A LOS ESTADOS FINANCIEROS**  
**AL 31 DE MARZO DEL 2022**  
**(Cifras en Pesos)**

**NOTAS DE GESTIÓN ADMINISTRATIVA**

**INTRODUCCIÓN:**

EL OBJETIVO DE LOS ESTADOS FINANCIEROS ES LA REVELACIÓN DEL CONTEXTO, ASPECTOS FINANCIEROS Y PRESUPUESTALES MAS RELEVANTES DE LA SCJN AL 31 DE MARZO DEL 2022, MISMOS QUE DEBEN SER CONSIDERADAS PARA EL ANÁLISIS DEL ENTE PÚBLICO.

**AUTORIZACIÓN E HISTORIA:**

LA CONSTITUCIÓN POLITICA DE LOS ESTADOS UNIDOS MEXICANOS, EN SU ARTICULO 49 SEÑALA QUE EL SUPREMO PODER DE LA FEDERACIÓN SE DIVIDE PARA SU EJERCICIO EN LEGISLATIVO, EJECUTIVO Y JUDICIAL. EN EL ARTÍCULO 94 SEÑALA QUE SE DEPOSITA EL EJERCICIO DEL PODER JUDICIAL DE LA FEDERACIÓN EN UNA SUPREMA CORTE DE JUSSTICIA, EN UN TRIBUNAL ELECTORAL, EN PLENOS REGIONALES, EN TRIBUNALES COLEGIADOS DE CIRCUITO, EN TRIBUNALES COLEGIADOS DE APELACIÓN Y EN JUZGADOS DE DISTRITO.

EL 4 DE FEBRERO DE 1995 SE PUBLICÓ EN EL DIARIO OFICIAL DE LA FEDERACIÓN, LA REFORMA A LA CONSTITUCIÓN POLÍTICA DE LOS ESTADOS UNIDOS MEXICANOS, MODIFICANDO LA ESTRUCTURA ORGÁNICA DEL PODER JUDICIAL DE LA FEDERACIÓN, ASÍ COMO EL MARCO DE SUS ATRIBUCIONES, DONDE SEÑALA QUE LA ADMINISTRACIÓN, VIGILANCIA Y DISCIPLINA DEL PODER JUDICIAL DE LA FEDERACIÓN, CON EXCEPCIÓN DE LA SUPREMA CORTE DE JUSTICIA DE LA NACIÓN, ESTARÁN A CARGO DEL CONSEJO DE LA JUDICATURA FEDERAL EN LOS TÉRMINOS QUE CONFORME A LAS BASES QUE SEÑALA ESTA CONSTITUCIÓN, ESTABLEZCAN LAS LEYES.

LA SUPREMA CORTE DE JUSTICIA DE LA NACIÓN SE COMPODRÁ DE ONCE MINISTROS Y FUNCIONARÁ EN PLENO O EN SALAS. EL PLENO DE LA SUPREMA CORTE DE JUSTICIA ESTARÁ FACULTADO PARA EXPEDIR ACUERDOS GENERALES, A FIN DE LOGRAR UNA ADECUADA DISTRIBUCIÓN ENTRE LAS SALAS DE LOS ASUNTOS QUE COMPETERÁ CONOCER A LA CORTE, ASI COMO REMITIR A LOS ASUNTOS A LOS PLENOS REGIONALES Y A LOS TRIBUNALES COLEGIADOS DE CIRCUITO, PARA MAYOR PRONTITUD EN EL DESPACHO DE LOS MISMOS, AQUÉLLOS EN LOS QUE HUBIERA ESTABLECIDO JURISPRUDENCIA O LOS QUE, CONFORME A LOS REFERIDOS ACUERDOS, LA PROPIA CORTE DETERMINE PARA UNA MEJOR IMPARTICIÓN DE JUSTICIA.

LA SUPREMA CORTE DE JUSTICIA DE LA NACIÓN GOZA DE AUTONOMÍA PRESUPUESTARIA QUE LE ES RECONOCIDA POR LA CONSTITUCIÓN POLÍTICA DE LOS ESTADOS UNIDOS MEXICANOS, LA LEY ORGÁNICA DEL PODER JUDICIAL DE LA FEDERACIÓN Y LA LEY FEDERAL DE PRESUPUESTO Y RESPONSABILIDAD HACENDARIA.

LA SUPREMA CORTE DE JUSTICIA DE LA NACIÓN ES EL MÁXIMO TRIBUNAL CONSTITUCIONAL DEL PAÍS Y CABEZA DEL PODER JUDICIAL DE LA FEDERACIÓN, TIENE ENTRE SUS RESPONSABILIDADES DEFENDER EL ORDEN ESTABLECIDO POR LA CONSTITUCION POLÍTICA DE LOS ESTADOS UNIDOS MEXICANOS; MANTENER EL EQUILIBRIO ENTRE LOS DISTINTOS PODERES Y ÁMBITOS DE GOBIERNO, A TRAVÉS DE LAS RESOLUCIONES JUDICIALES QUE EMITE; ADEMÁS DE SOLUCIONAR, DE MANERA DEFINITIVA, ASUNTOS QUE SON DE GRAN IMPORTANCIA PARA LA SOCIEDAD. EN ESA VIRTUD, Y TODA VEZ QUE IMPARTE JUSTICIA EN EL MÁS ALTO NIVEL, ES DECIR, EL CONSTITUCIONAL, NO EXISTE EN NUESTRO PAÍS AUTORIDAD QUE SE ENCUENTRE POR ENCIMA DE ELLA O RECURSO LEGAL QUE PUEDA EJERCERSE EN CONTRA DE SUS RESOLUCIONES.

AL 31 DE MARZO DEL 2022

NOTAS DE GESTIÓN ADMINISTRATIVA

ORGANIZACIÓN Y OBJETO SOCIAL

Estructura Orgánica Básica

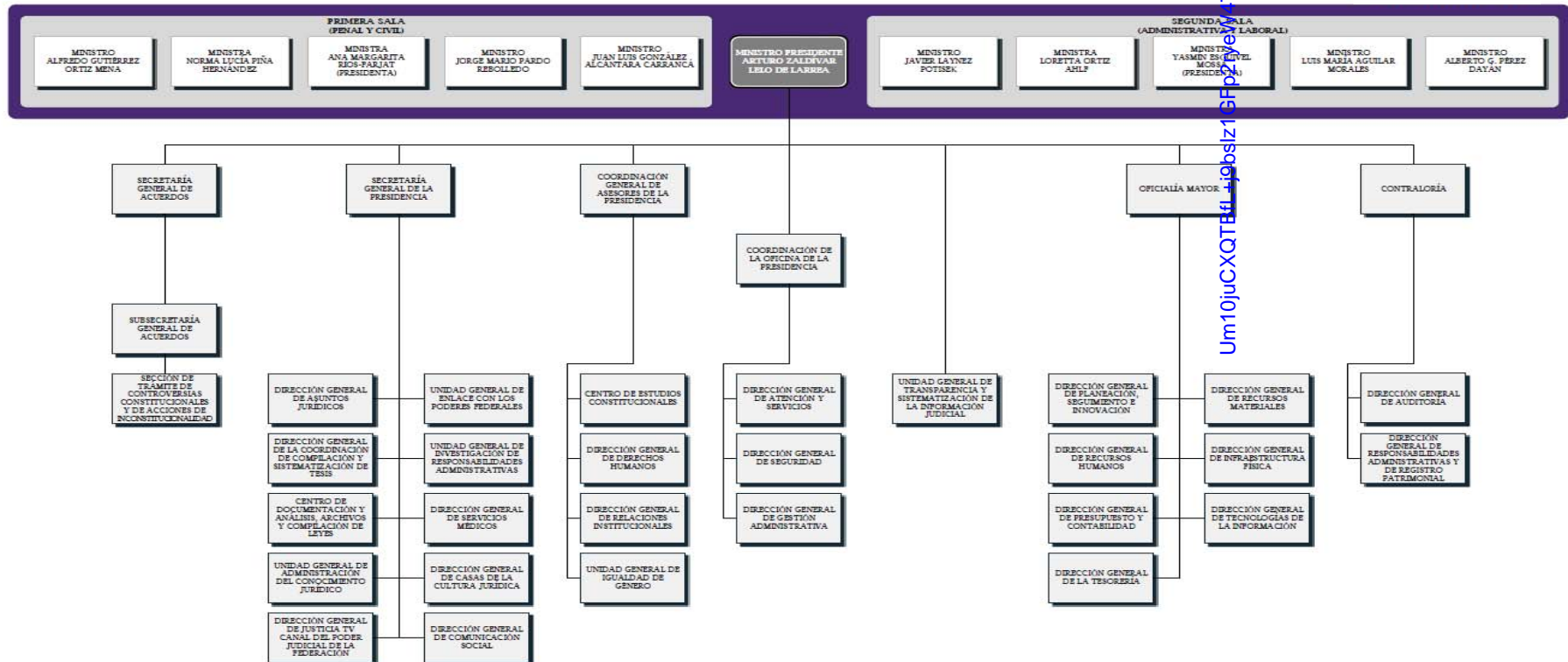

Um10juXCQTEHf...obsiz13fp2ve...7lrk7EX9xz...sc=

**NOTAS A LOS ESTADOS FINANCIEROS**  
**AL 31 DE MARZO DEL 2022**

**NOTAS DE GESTIÓN ADMINISTRATIVA**

**ACTIVIDAD Y CONSIDERACIONES FISCALES**

**PRINCIPAL ACTIVIDAD:**

IMPARTICIÓN DE JUSTICIA DE MANERA EXPEDITA, IMPARCIAL, Y GRATUITA EN TODO EL TERRITORIO NACIONAL DE CONFORMIDAD AL ARTICULO 17 CONSTITUCIONAL.

**CONSIDERACIONES FISCALES DE LA SCJN:**

LA SUPREMA CORTE DE JUSTICIA DE LA NACIÓN ES UNA PERSONA MORAL CON FINES NO LUCRATIVOS Y SU REGIMÉN FISCAL ESTÁ CONFORME AL TITULO III DE LA LEY DEL IMPUESTO SOBRE LA RENTA EN EL ARTÍCULO 86, DONDE SEÑALA QUE LA FEDERACIÓN TENDRÁ LAS OBLIGACIONES DE RETENER Y ENTERAR EL IMPUESTO Y EXIGIR LA DOCUMENTACIÓN QUE REÚNAN LOS REQUISITOS FISCALES, CUANDO HAGAN PAGOS A TERCEROS Y ESTEN OBLIGADOS A ELLO EN TÉRMINOS DE LEY.

**BASES DE PREPARACIÓN DE LOS ESTADOS FINANCIEROS**

LOS PRESENTES ESTADOS FINANCIEROS SE HAN APEGADO A LA LEY GENERAL DE CONTABILIDAD GUBERNAMENTAL, LA LEY FEDERAL DE PRESUPUESTO Y RESPONSABILIDAD HACENDARIA, AL ACUERDO GENERAL CONJUNTO DEL 26 DE MAYO DE 2011, EMITIDO POR EL COMITÉ COORDINADOR PARA HOMOLOGAR CRITERIOS EN MATERIA ADMINISTRATIVA E INTERINSTITUCIONAL DEL PODER JUDICIAL DE LA FEDERACIÓN, QUE REGULA EL PROCESO CONTABLE DE LOS ÓRGANOS DEL PODER JUDICIAL DE LA FEDERACIÓN, AL ACUERDO GENERAL DE ADMINISTRACIÓN II/2019, DEL 13 DE MAYO DE 2019, EMITIDO POR EL PRESIDENTE DE LA SUPREMA CORTE DE JUSTICIA DE LA NACIÓN, POR EL QUE SE ESTABLECEN LAS NORMAS RELATIVAS A LA PLANEACIÓN, PROGRAMACIÓN, PRESUPUESTO, CONTABILIDAD Y EVALUACIÓN DEL GASTO; AL ACUERDO GENERAL DE ADMINISTRACIÓN NÚMERO XIV/2019, DEL 7 DE NOVIEMBRE DE 2019, EMITIDO POR EL COMITÉ DE GOBIERNO Y ADMINISTRACIÓN DE LA SUPREMA CORTE DE JUSTICIA DE LA NACIÓN, POR EL QUE SE REGULAN LOS PROCEDIMIENTOS PARA LA ADQUISICIÓN, ARRENDAMIENTO, ADMINISTRACIÓN Y DESINCORPORACIÓN DE BIENES Y LA CONTRATACIÓN DE OBRAS Y PRESTACIÓN DE SERVICIOS REQUERIDOS POR LA SUPREMA CORTE DE JUSTICIA DE LA NACIÓN, ASÍ COMO A LO ESTABLECIDO EN LA NORMATIVIDAD QUE HA EMITIDO EL CONSEJO NACIONAL DE ARMONIZACIÓN CONTABLE.

**LEY GENERAL DE CONTABILIDAD GUBERNAMENTAL:**

EL 31 DE DICIEMBRE DE 2008 FUE PUBLICADA EN EL DIARIO OFICIAL DE LA FEDERACIÓN LA LEY GENERAL DE CONTABILIDAD GUBERNAMENTAL, QUE TIENE COMO OBJETO ESTABLECER LOS CRITERIOS GENERALES QUE RIGEN LA CONTABILIDAD GUBERNAMENTAL Y LA EMISIÓN DE INFORMACIÓN FINANCIERA DE LOS ENTES PÚBLICOS, CON EL FIN DE LOGRAR SU ADECUADA ARMONIZACIÓN, PARA FACILITAR EL REGISTRO Y LA FISCALIZACIÓN DE LOS ACTIVOS, PASIVOS, INGRESOS Y GASTOS Y EN GENERAL CONTRIBUIR A MEDIR LA EFICACIA, ECONOMÍA Y EFICIENCIA DEL GASTO E INGRESOS PÚBLICOS. EN ESTE CONTEXTO EL CONSEJO NACIONAL DE ARMONIZACIÓN CONTABLE, HA EMITIDO ENTRE OTROS DOCUMENTOS COMPLEMENTARIOS DE LA LEY GENERAL DE CONTABILIDAD GUBERNAMENTAL LOS SIGUIENTES:

**MANUAL DE CONTABILIDAD GUBERNAMENTAL**

EL 16 DE DICIEMBRE DE 2019 FUE PUBLICADO EN EL DIARIO OFICIAL DE LA FEDERACIÓN EL MANUAL DE CONTABILIDAD GUBERNAMENTAL DE ESTE ALTO TRIBUNAL, QUE TIENE COMO FINALIDAD MOSTRAR TODOS LOS ELEMENTOS DEL SISTEMA CONTABLE DE ESTA INSTITUCIÓN SEGÚN LO QUE ESTABLECE LA LEY EN CITA, ASÍ COMO LAS HERRAMIENTAS Y MÉTODOS NECESARIOS PARA REGISTRAR CORRECTAMENTE SUS OPERACIONES FINANCIERAS Y PRODUCIR, EN FORMA AUTOMÁTICA Y EN TIEMPO REAL, LA INFORMACIÓN Y ESTADOS CONTABLES, PRESUPUESTARIOS, PROGRAMÁTICOS Y ECONÓMICOS QUE SE REQUIERAN.

**MARCO CONCEPTUAL DE CONTABILIDAD GUBERNAMENTAL**

ES LA BASE DEL SISTEMA DE CONTABILIDAD GUBERNAMENTAL PARA LOS ENTES PÚBLICOS, CONSTITUYÉNDOSE EN EL REFERENTE TEÓRICO QUE DEFINE, DELIMITA, INTERRELACIONA E INTEGRA DE FORMA LÓGICO-DEDUCTIVA SUS OBJETIVOS Y FUNDAMENTOS. ADEMÁS, ESTABLECE LOS CRITERIOS NECESARIOS PARA EL DESARROLLO DE NORMAS, VALUACIÓN, CONTABILIZACIÓN, OBTENCIÓN Y PRESENTACIÓN DE INFORMACIÓN CONTABLE Y PRESUPUESTARIA, EN FORMA CLARA, OPORTUNA, CONFIABLE Y COMPARABLE, PARA SATISFACER LAS NECESIDADES DE LOS USUARIOS.

**NOTAS A LOS ESTADOS FINANCIEROS**  
**AL 31 DE MARZO DE 2022**

**NOTAS DE GESTIÓN ADMINISTRATIVA**

**BASES DE PREPARACIÓN DE LOS ESTADOS FINANCIEROS**

**POSTULADOS BÁSICOS DE CONTABILIDAD GUBERNAMENTAL:**

ESTOS POSTULADOS SUSTENTAN, DE MANERA TÉCNICA, EL REGISTRO DE LAS OPERACIONES, LA ELABORACIÓN Y PRESENTACIÓN DE ESTADOS FINANCIEROS; BASADOS EN SU RAZONAMIENTO, EFICIENCIA DEMOSTRADA, RESPALDO EN LEGISLACIÓN ESPECIALIZADA Y APLICACIÓN DE LA LEY GENERAL DE CONTABILIDAD GUBERNAMENTAL, CON LA FINALIDAD DE UNIFORMAR LOS MÉTODOS, PROCEDIMIENTOS Y PRÁCTICAS CONTABLES.

**CLASIFICADOR POR OBJETO DEL GASTO:**

PERMITIRÁ UNA CLASIFICACIÓN DE LAS EROGACIONES CONSISTENTES CON CRITERIOS INTERNACIONALES Y CONTABLES, CLARO, PRECISO Y QUE FACILITE LA INTERRELACIÓN CON LAS CUENTAS PATRIMONIALES.

**PLAN DE CUENTAS:**

COMPRENDE LA ENUMERACIÓN DE CUENTAS ORDENADAS SISTEMÁTICAMENTE E IDENTIFICADAS CON NOMBRE PARA DISTINGUIR TIPO DE PARTIDA DE OTRAS, PARA LOS FINES DEL REGISTRO CONTABLE DE LAS TRANSACCIONES.

**LEY FEDERAL DE PRESUPUESTO Y RESPONSABILIDAD HACENDARIA:**

ESTA LEY RECONOCE AL PODER JUDICIAL DE LA FEDERACIÓN LA AUTONOMÍA PRESUPUESTARIA OTORGADA POR LA CONSTITUCIÓN, DEBIENDO EJERCER SU PRESUPUESTO CON BASE EN LOS PRINCIPIOS DE LEGALIDAD, HONESTIDAD, EFICIENCIA, EFICACIA, ECONOMÍA, RACIONALIDAD, AUSTERIDAD, TRANSPARENCIA, CONTROL, RENDICIÓN DE CUENTAS Y EQUIDAD DE GÉNERO; POR LO QUE LA FACULTA A EMITIR LAS DISPOSICIONES QUE REGULEN EL GASTO PÚBLICO BAJO DICHS PRINCIPIOS.

**ACUERDO GENERAL CONJUNTO DEL 26 DE MAYO DE 2011 EMITIDO POR EL COMITÉ COORDINADOR PARA HOMOLOGAR CRITERIOS EN MATERIA ADMINISTRATIVA E INTERINSTITUCIONAL DEL PODER JUDICIAL DE LA FEDERACIÓN, QUE REGULA EL PROCESO CONTABLE DE DICHS ORGANOS:**

TIENE POR OBJETO REGLAMENTAR, EN LOS ÓRGANOS DEL PODER JUDICIAL DE LA FEDERACIÓN, EL CUMPLIMIENTO A LO ESTABLECIDO EN LA LEY DE CONTABILIDAD GUBERNAMENTAL, EN RELACIÓN CON EL REGISTRO DE CONTABILIDAD GUBERNAMENTAL Y LA EMISIÓN DE LA INFORMACIÓN FINANCIERA, DEBIENDO OBSERVAR QUE EL REGISTRO DE LAS OPERACIONES FINANCIERAS SE REALICE CON BASE EN CRITERIOS DE HONESTIDAD, EFICIENCIA, EFICACIA, TRANSPARENCIA, CONTROL, RENDICIÓN DE CUENTAS, OPORTUNIDAD, VERACIDAD Y CONFIABILIDAD.



NOTAS A LOS ESTADOS FINANCIEROS  
AL 31 DE MARZO DE 2022

NOTAS DE POLÍTICAS DE CONTABILIDAD SIGNIFICATIVAS

RESUMEN DE POLÍTICAS DE CONTABILIDAD

ACUERDO GENERAL DE ADMINISTRACION II/2019, DEL PRESIDENTE DE LA SUPREMA CORTE DE JUSTICIA DE LA NACIÓN, POR EL QUE SE ESTABLECE LAS NORMAS RELATIVAS A LA PLANEACIÓN, PROGRAMACIÓN, PRESUPUESTO, CONTABILIDAD Y EVALUACIÓN DEL GASTO DE LA SUPREMA CORTE DE JUSTICIA DE LA NACIÓN VIGENTE A PARTIR DEL 13 DE MAYO DE 2019.

ES DE OBSERVANCIA OBLIGATORIA PARA LOS ÓRGANOS Y ÁREAS DE LA SUPREMA CORTE DE JUSTICIA DE LA NACIÓN, EN MATERIA DE PLANEACIÓN, PROGRAMACIÓN, PRESUPUESTO, CONTABILIDAD, FIDEICOMISOS, CONTROL, SEGUIMIENTO Y EVALUACIÓN DEL GASTO DE LA SUPREMA CORTE DE JUSTICIA DE LA NACIÓN.

LAS UNIDADES RESPONSABLES DE LA SUPREMA CORTE DE JUSTICIA DE LA NACIÓN ADMINISTRARÁN LOS RECURSOS PÚBLICOS FEDERALES CON BASE EN CRITERIOS DE LEGALIDAD, HONESTIDAD, EFICIENCIA, EFICACIA, ECONOMÍA, RACIONALIDAD, AUSTERIDAD, TRANSPARENCIA, CONTROL, RENDICIÓN DE CUENTAS Y EQUIDAD DE GÉNERO.

ACUERDO GENERAL DE ADMINISTRACIÓN NÚMERO XIV/2019, DEL COMITÉ DE GOBIERNO Y ADMINISTRACIÓN DE LA SUPREMA CORTE DE JUSTICIA DE LA NACIÓN, DE SIETE DE NOVIEMBRE DE DOS MIL DIECINUEVE, POR EL QUE SE REGULAN LOS PROCEDIMIENTOS PARA LA ADQUISICIÓN, ARRENDAMIENTO, ADMINISTRACIÓN Y DESINCORPORACIÓN DE BIENES Y LA CONTRATACIÓN DE OBRAS Y PRESTACIÓN DE SERVICIOS REQUERIDOS POR LA SUPREMA CORTE DE JUSTICIA DE LA NACIÓN.

EL ACUERDO GENERAL DE ADMINISTRACIÓN XIV/2019 EN SUS ARTÍCULOS 212 Y OCTAVO TRANSITORIO ESTABLECE QUE, PARA DIFERENCIAR A UN CONSUMIBLE DE UN ACTIVO, ÉSTE ÚLTIMO DEBE TENER UN COSTO UNITARIO DE ADQUISICIÓN QUE REBASE EL EQUIVALENTE A 70 UMAS. POR TANTO, LOS BIENES MUEBLES CON VALOR UNITARIO DE ADQUISICIÓN MENOR A DICHO MONTO, QUE HUBIESEN SIDO REGISTRADOS ANTES DE LA ENTRADA EN VIGOR DE ESA DISPOSICIÓN COMO BIENES DE ACTIVO FIJO, DEBEN RECLASIFICARSE COMO CONSUMIBLES, SUJETOS A DIVERSOS CONTROLES INTERNOS.

CON BASE EN LO ANTERIOR, SE IDENTIFICARON LOS BIENES INVOLUCRADOS Y, EN JUNIO DE 2021, SE REALIZÓ LA BAJA DE LOS ACTIVOS CON VALOR MENOR A 70 UMAS, POR UN IMPORTE DE \$68,219,615.50 PESOS.

**POLÍTICAS DE CONTABILIDAD:**

A CONTINUACIÓN SE RESUMEN LAS POLÍTICAS DE CONTABILIDAD MÁS SIGNIFICATIVAS, LAS CUALES HAN SIDO APLICADAS CONSISTENTEMENTE POR EL PERÍODO DEL 1 DE ENERO AL 31 DE MARZO DE 2022.

- A. INVERSIONES EN VALORES DE INMEDIATA REALIZACIÓN - SE REGISTRAN A SU COSTO DE ADQUISICIÓN, QUE ES SIMILAR A SU VALOR DE MERCADO. PARA LOS BANCOS SE RECONOCEN LOS INTERESES DEVENGADOS AÚN NO COBRADOS.

**NOTAS A LOS ESTADOS FINANCIEROS**  
**AL 31 DE MARZO DE 2022**

**NOTAS DE POLÍTICAS DE CONTABILIDAD SIGNIFICATIVAS**

**RESUMEN DE POLÍTICAS DE CONTABILIDAD**

**POLÍTICAS DE CONTABILIDAD**

B. INVERSIONES EN EL FIDEICOMISO OPERACIONAL 80687 SE RECONOCEN EN EL ESTADO DE SITUACIÓN FINANCIERA LAS INVERSIONES POR REMANENTES PRESUPUESTALES DE EJERCICIOS ANTERIORES, EN DONDE LA SCJN ES EL FIDEICOMITENTE. LAS INVERSIONES SE ENCUENTRAN VALUADAS A SU VALOR DE MERCADO ADICIONANDO EL RESULTADO NETO DE SU OPERACIÓN EN EL EJERCICIO. DICHAS INVERSIONES ESTÁN DESTINADAS A LOS FINES PARA LOS QUE FUERON CREADAS SEGÚN EL CONTRATO DEL FIDEICOMISO, LAS RESOLUCIONES DE SU COMITÉ TÉCNICO Y LAS REGLAS DE OPERACIÓN DEL FIDEICOMISO QUE SE ESTABLECEN EN EL ACUERDO GENERAL CONJUNTO 2/2006 ENTRE LA SCJN, EL CJF Y EL TEPJF (DICHO ACUERDO MODIFICA AL 2/99).

C. INVENTARIO DE BIENES DE CONSUMO - SE REGISTRAN AL COSTO DE ADQUISICIÓN INCLUYENDO EL IMPUESTO AL VALOR AGREGADO, Y SE ENCUENTRAN VALUADOS CONFORME AL MÉTODO DE COSTOS PROMEDIOS.

D. BIENES MUEBLES E INMUEBLES - SE ENCUENTRAN VALUADOS A SU COSTO DE ADQUISICIÓN INCLUYENDO EL IMPUESTO AL VALOR AGREGADO. EN EL CASO DE BIENES EN DESTINO, ÉSTOS SE ENCUENTRAN VALUADOS A VALOR DE UN PESO, SÓLO PARA EFECTOS DE CONTROL.

LA DEPRECIACIÓN DE LAS PROPIEDADES Y EQUIPO SE CALCULA POR EL MÉTODO DE LÍNEA RECTA, SOBRE SALDOS INICIALES MENSUALES DE LOS ACTIVOS FIJOS, A LAS SIGUIENTES TASAS:

<u>CONCEPTO</u>	<u>DEPRECIACIÓN</u>	<u>AÑOS DE VIDA ÚTIL</u>
EDIFICIOS NO HABITACIONALES	3.3%	30
OTROS BIENES INMUEBLES	5%	20
MOBILIARIO Y EQUIPO DE ADMINISTRACIÓN	10%	10
EQUIPO DE CÓMPUTO Y TECNOLOGÍAS DE INFORMACIÓN	33.3%	3
EQUIPOS Y APARATOS AUDIOVISUALES	33.3%	3
CÁMARAS FOTOGRÁFICAS Y DE VIDEO	33.3%	3
OTRO MOBILIARIO Y EQUIPO EDUCACIONAL Y RECREATIVO	20%	5
EQUIPO MÉDICO Y DE LABORATORIO	20%	5
EQUIPO DE TRANSPORTE	20%	5
MAQUINARIA, OTROS EQUIPOS Y HERRAMIENTAS	10%	10
SOFTWARE	33.3%	3

LA TASAS DE DEPRECIACIÓN DE LAS PROPIEDADES Y EQUIPO QUE SE UTILIZAN, SON LAS ESTABLECIDAS EN LA "GUÍA DE VIDA ÚTIL ESTIMADA Y PORCENTAJES DE DEPRECIACIÓN" EMITIDAS POR EL CONSEJO NACIONAL DE ARMONIZACIÓN CONTABLE.

**NOTAS A LOS ESTADOS FINANCIEROS**  
**AL 31 DE MARZO DE 2022**

**NOTAS DE POLÍTICAS DE CONTABILIDAD SIGNIFICATIVAS**

**RESUMEN DE POLÍTICAS DE CONTABILIDAD**

**POLÍTICAS DE CONTABILIDAD**

- E. INVERSIONES EN FIDEICOMISO NO OPERACIONALES - A PARTIR DEL EJERCICIO DE 2008, EL ACTIVO Y PATRIMONIO DE LOS FIDEICOMISOS NO OPERACIONALES, SE REGISTRAN EN ACTIVO NO CIRCULANTE Y PATRIMONIO DE LA SCJN.

ESTA POLÍTICA SE REFIERE A LOS FIDEICOMISOS PARA PAGO DE PENSIONES A JUBILADOS, COMERCIALIZACIÓN DE PUBLICACIONES Y PRESTACIONES MÉDICAS COMPLEMENTARIAS, REMANENTES PRESUPUESTALES, ASÍ COMO EL FIDEICOMISO FONDO NACIONAL PARA EL FORTALECIMIENTO Y MODERNIZACIÓN DE LA IMPARTICIÓN DE JUSTICIA (FONDO JURICA).

- F. PATRIMONIO - SE RECONOCE COMO PARTE DEL PATRIMONIO LOS RESULTADOS DE EJERCICIOS ANTERIORES Y EL PATRIMONIO DE LOS FIDEICOMISOS DESCRITOS EN EL INCISO ANTERIOR. EL FEBRERO DE 2020 SE REALIZÓ LA INCORPORACIÓN AL PATRIMONIO DE ESTE ALTO TRIBUNAL DE LA COLECCIÓN DE RETRATOS VIVOS Y MURALES ADQUIRIDOS MEDIANTE DONACIÓN DE LA SECRETARÍA DE LA EDUCACIÓN PÚBLICA.

- G. INGRESOS PRESUPUESTALES - SU INFORMACIÓN FINANCIERA DE EFECTÚA SOBRE LA BASE DE EFECTIVO COBRADO, CONSECUENTEMENTE, LOS INGRESOS SE RECONOCEN AL MOMENTO DE RECIBIRSE, EL IMPORTE DEL PRESUPUESTO DE EGRESOS FEDERAL ASIGNADO A LA SUPREMA CORTE DE JUSTICIA DE LA NACIÓN, LOS CUALES SE RECONOCEN COMO INGRESO CUANDO SE RECIBE DE LA TESORERÍA DE LA FEDERACIÓN (TESOFE).

- H. GASTO.- EL GASTO RECONOCE LAS PARTIDAS DEL PRESUPUESTO EJERCIDO QUE NO SON CAPITALIZABLES; LOS GASTOS SE RECONOCEN CONFORME A LA FECHA DE SU REALIZACIÓN INDEPENDIENTEMENTE DE LA DE SU PAGO. (GASTO DEVENGADO).

- I. CUENTAS DE ORDEN - SE TIENE LA PRÁCTICA DE CONTROLAR EN ESTAS CUENTAS LA INFORMACIÓN RELEVANTE REFERENTE A CONCEPTOS COMO: OPERACIONES DE ADMINISTRACIÓN (FONAC), DEPOSITARIO (VALORES EN CUSTODIA), CONTROL DEL EJERCICIO DEL PRESUPUESTO, INGRESOS PRESUPUESTALES Y PASIVOS CONTINGENTES.

**POLÍTICAS DE FIDEICOMISOS**

A CONTINUACIÓN SE RESUMEN LAS POLÍTICAS DE LOS FIDEICOMISOS MÁS SIGNIFICATIVAS, LAS CUALES HAN SIDO APLICADAS CONSISTENTEMENTE POR EL PERÍODO DEL 1 DE ENERO AL 31 DE MARZO DE 2022.

- A. EN EL FIDEICOMISO 80687 DE REMANENTES PRESUPUESTALES DE EJERCICIOS ANTERIORES, SUS INVERSIONES SE RECONOCEN EN EL ESTADO DE SITUACIÓN FINANCIERA, DE LAS CUALES SE ENCUENTRAN VALUADAS A SU VALOR DE MERCADO ADICIONANDO EL RESULTADO DE SU OPERACIÓN EN EL EJERCICIO. DICHAS INVERSIONES ESTÁN DESTINADAS A LOS FINES PARA LOS CUALES FUERON CREADAS.

- B. LA SUPREMA CORTE DE JUSTICIA DE LA NACIÓN, TIENE IMPLEMENTADO DESE 1996, LOS FIDEICOMISOS 80691 Y 80690 PARA EL PAGO DE PENSIONES COMPLEMENTARIAS A SERVIDORES PÚBLICOS DE MANDO SUPERIORES Y MANDOS MEDIOS Y PERSONAL OPERATIVO DE LA SCJN. EL MONTO MÁXIMO DE CADA OBLIGACIÓN ESTÁ DETERMINADO POR EL CÁLCULO ACTUARIAL; A PARTIR DEL EJERCICIO FISCAL 2013 SE DECIDIÓ QUE ESTOS FIDEICOMISOS NO RECIBAN APORTACIONES PATRIMONIALES DE LA SUPREMA CORTE DE JUSTICIA DE LA NACIÓN, POR LO QUE OPERAN CON RECURSOS PROPIOS.

**NOTAS A LOS ESTADOS FINANCIEROS**  
**AL 31 DE MARZO DE 2022**

**NOTAS DE POLÍTICAS DE CONTABILIDAD SIGNIFICATIVAS**

**RESUMEN DE POLÍTICAS DE CONTABILIDAD**

**POLÍTICAS DE FIDEICOMISOS**

LOS FINES DE LOS FIDEICOMISOS DE PAGO DE PENSIONES COMPLEMENTARIAS SON: ADMINISTRAR E INVERTIR LOS RECURSOS LÍQUIDOS CON LA FINALIDAD DE SER DESTINADOS AL PAGO DE LAS PENSIONES COMPLEMENTARIAS QUE LE INDIQUE EL FIDEICOMITENTE A LA FIDUCIARIA. POR TRATARSE DE PENSIONES COMPLEMENTARIAS, LA FIDEICOMITENTE PODRÁ VARIAR UNILATERALMENTE SU MONTO Y DURACIÓN, TOMANDO EN CONSIDERACIÓN LA CUANTÍA DEL FONDO FIDEICOMITIDO, SUS RENDIMIENTOS Y EL NÚMERO DE PENSIONADOS.

HASTA EL EJERCICIO FISCAL 2012 LAS PENSIONES COMPLEMENTARIAS SE CUBRÍAN EN UNA PROPORCIÓN DEL 99% CON RECURSOS PRESUPUESTALES Y 1% CON RECURSOS DEL PATRIMONIO FIDEICOMITIDO. NO OBSTANTE, LO ANTERIOR, A PARTIR DEL EJERCICIO FISCAL 2013 SE MODIFICÓ LA POLÍTICA PARA QUE LAS PENSIONES COMPLEMENTARIAS SE PAGARAN EN UNA PROPORCIÓN DEL 95% CON RECURSOS PRESUPUESTALES Y 5% CON RECURSOS FIDEICOMITIDOS.

A PARTIR DEL EJERCICIO FISCAL 2017, SE MODIFICÓ LA POLÍTICA PARA QUE LAS PENSIONES COMPLEMENTARIAS SE PAGARAN EN UN PROPORCIÓN DEL 90% CON RECURSOS PRESUPUESTALES Y EL 10% CON RECURSOS FIDEICOMITIDOS.

A PARTIR DEL EJERCICIO 2020, SE MODIFICÓ LA POLÍTICA PARA QUE LAS PENSIONES COMPLEMENTARIAS SE PAGARAN EN UNA PROPOCIÓN 85% CON RECURSOS PRESUPUESTALES Y EL 15% CON RECURSOS FIDEICOMITIDOS. EN EL MES DE AGOSTO DE ESE MISMO AÑO, POR ACUERDO DEL COMITÉ TÉCNICO DE FIDEICOMISOS, SE ACORDÓ QUE LAS PENSIONES SE PAGARAN DURANTE LOS PRIMEROS DÍAS DEL MES POSTERIOR, PREVIA VALIDACIÓN DE LAS SUPERVICIENCIA DE LOS PENSIONADOS. POR LO QUE SE DETERMINÓ QUE SE REGISTRARA LA PROVISIÓN EN EL PASIVO CORRESPONDIENTE.

C. LOS SALDOS PATRIMONIALES DE LOS FIDEICOMISOS EN LOS QUE LA SUPREMA CORTE PARTICIPA COMO FIDEICOMITENTE SE PUBLICAN TRIMESTRALMENTE EN EL DIARIO OFICIAL DE LA FEDERACIÓN, EN CUMPLIMIENTO AL ARTÍCULO 12 DE LA LEY FEDERAL DE PRESUPUESTO Y RESPONSABILIDAD HACENDARIA

D. A PARTIR DEL EJERCICIO 2008, EL ACTIVO Y PATRIMONIO DE LOS FIDEICOMISOS NO OPERACIONALES, SE REGISTRAN EN ACTIVO NO CIRCULANTE Y PATRIMONIO DE LA SUPREMA CORTE DE JUSTICIA DE LA NACIÓN.

ESTA POLÍTICA SE REFIERE A LOS FIDEICOMISOS PARA PAGO DE PENSIONES A JUBILADOS, COMERCIALIZACIÓN DE PUBLICACIONES Y PRESTACIONES MÉDICAS COMPLEMENTARIAS, REMANENTES PRESUPUESTALES, ASÍ COMO EL FIDEICOMISO FONDO NACIONAL PARA EL FORTALECIMIENTO Y MODERNIZACIÓN DE LA IMPARTICIÓN DE JUSTICIA (FONDO JURICA)

**EVENTOS POSTERIORES AL CIERRE**

LA SUPREMA CORTE DE JUSTICIA DE LA NACIÓN, NO TIENE CONOCIMIENTO DE NINGUN EVENTO POSTERIOR RELEVANTE QUE AFECTEN ECONÓMICAMENTE SU SITUACIÓN Y QUE DEBAN REVELARSE COMO PARTE DE LOS ESTADOS FINANCIEROS.



## SUPREMA CORTE DE JUSTICIA DE LA NACIÓN

**ESTADO ANALITICO DE INGRESOS  
DEL 1° ENERO AL 31 DE MARZO DE 2022  
(Cifras en Pesos)**

Rubro de Ingresos	INGRESOS					Diferencia
	Estimado	Aplicaciones y Reducciones	Modificado	Devengado	Recaudado	
Impuestos	-	-	-	-	-	-
Cuotas y Aportaciones de Seguridad Social	-	-	-	-	-	-
Contribuciones de Mejoras	-	-	-	-	-	-
Derechos	-	-	-	-	-	-
Productos	-	-	-	-	-	-
Aprovechamientos	-	-	-	-	-	-
Ingresos por Venta de Bienes, Prestaciones de Servicios y Otros Ingresos	-	-	-	-	-	-
Participaciones, Aportaciones, Convenios, Incentivos Derivados de la Colaboración Fiscal y Fondos Distintos de Aportaciones	-	-	-	-	-	-
Transferecias, Asignaciones, Subsidios y Subvenciones, y Pensiones Jubilaciones	1,175,306,090	-	1,175,306,090	1,175,306,090	1,175,306,090	-
Ingresos Derivados de Financiamientos	-	-	-	-	-	-
<b>TOTAL</b>	<b>1,175,306,090</b>	<b>-</b>	<b>1,175,306,090</b>	<b>1,175,306,090</b>	<b>1,175,306,090</b>	<b>-</b>
				<b>Ingresos Excedentes</b>		<b>-</b>

Estado Analítico de Ingresos por Fuente de Financiamiento	INGRESOS					Diferencia
	Estimado	Aplicaciones y Reducciones	Modificado	Devengado	Recaudado	
<b>Ingresos del Poder Ejecutivo Federal o Estatal y de los Municipios</b>	-	-	-	-	-	-
Impuestos	-	-	-	-	-	-
Cuotas de Aportaciones de Seguridad Social	-	-	-	-	-	-
Contribuciones de Mejoras	-	-	-	-	-	-
Derechos	-	-	-	-	-	-
Productos	-	-	-	-	-	-
Aprovechamientos	-	-	-	-	-	-
Participaciones, Aportaciones, Convenios, Incentivos Derivados de la Colaboración Fiscal y Fondos Distintos de Aportaciones	-	-	-	-	-	-
Transferecias, Asignaciones, Subsidios y Subvenciones, y Pensiones Jubilaciones	-	-	-	-	-	-
<b>Ingresos de los Entes Públicos de los Poderes Legislativo y Judicial, de los Órganos Autónomos del Sector Paraestatal o Paramunicipal, así como de las Empresas Productivas del Estado</b>	<b>1,175,306,090</b>	<b>-</b>	<b>1,175,306,090</b>	<b>1,175,306,090</b>	<b>1,175,306,090</b>	<b>-</b>
Cuotas y Aportaciones de Seguridad Social	-	-	-	-	-	-
Productos	-	-	-	-	-	-
Ingresos por Venta de Bienes Prestación de Servicios y Otros Ingresos	-	-	-	-	-	-
Transferecias, Asignaciones, Subsidios y Subvenciones, y Pensiones Jubilaciones	1,175,306,090	-	1,175,306,090	1,175,306,090	1,175,306,090	-
<b>Ingresos Derivados de Financiamiento</b>	<b>-</b>	<b>-</b>	<b>-</b>	<b>-</b>	<b>-</b>	<b>-</b>
Ingresos Derivados de Financiamiento	-	-	-	-	-	-
<b>TOTAL</b>	<b>1,175,306,090</b>	<b>-</b>	<b>1,175,306,090</b>	<b>1,175,306,090</b>	<b>1,175,306,090</b>	<b>-</b>
				<b>Ingresos Excentos</b>		<b>-</b>

**MAESTRO RODRIGO CERVANTES LAING**  
**DIRECTOR GENERAL DE PRESUPUESTO Y CONTABILIDAD**

"Bajo protesta de decir verdad declaramos que los Estados Financieros y sus notas, son razonablemente correctos y son responsabilidad del emisor"



PODER JUDICIAL DE LA FEDERACIÓN  
SUPREMA CORTE DE JUSTICIA DE LA NACIÓN

**SUPREMA CORTE DE JUSTICIA DE LA NACIÓN  
DIRECCION GENERAL DE PRESUPUESTO Y CONTABILIDAD  
ESTADO DEL EJERCICIO DEL PRESUPUESTO  
AL 31 DE MARZO DEL 2022**

PARTIDA	1 ORIGINAL	2 AMPLIACIONES	3 REDUCCIONES	4 NETO	5 MODIFICADO	6 COMPROMISO	7 EJERCIDO	8 DISPONIBLE
<b>11301 SUELDOS BASE</b>	748,858,430.00	7,307,691.43	2,727,959.76	4,579,731.67	753,438,161.67	561,443,823.00	191,794,338.67	0.00
<b>1100 R AL PERSONAL DE CARACTER PERMANENTE</b>	748,858,430.00	7,307,691.43	2,727,959.76	4,579,731.67	753,438,161.67	561,443,823.00	191,794,338.67	0.00
<b>12101 HONORARIOS</b>	30,000,000.00	1,533,489.83	4,169,929.90	2,636,440.07	27,363,559.93	21,906,204.00	2,809,755.22	2,647,600.71
<b>12201 SUELDOS BASE AL PERSONAL EVENTUAL</b>	24,074,207.00	2,038,499.66	5,052,859.29	3,014,359.63	21,059,847.37	18,005,655.00	1,484,790.63	1,519,401.74
<b>1200 R AL PERSONAL DE CARACTER TRANSITORIO</b>	54,074,207.00	3,571,989.49	9,222,789.19	5,650,799.70	48,423,407.30	39,911,859.00	4,294,545.85	4,167,002.45
<b>13101 PRIMA QNAL AÑOS SERV EFECTIVOS PRESTADOS</b>	31,808,430.00	7,526,062.23	7,811,214.44	285,152.21	31,523,277.79	23,806,324.00	7,526,062.23	140,891.56
<b>13201 PRIMAS DE VACACIONES Y DOMINICAL</b>	57,685,865.00	134,380.06	232,196.53	97,816.47	57,588,048.53	55,906,431.00	165,885.24	2,043,732.29
<b>13202 GRATIFICACION DE FIN DE AÑO</b>	329,963,148.00	485,648.39	3,078,831.43	2,593,183.04	327,369,964.96	323,303,886.00	776,846.40	3,229,232.56
<b>13301 REMUNERACIONES POR HORAS EXTRAORDINARIAS</b>	2,300,000.00	4,600,000.00	6,900,000.00	2,300,000.00	0.00	0.00	0.00	0.00
<b>1300 REMUNERACIONES ADICIONALES Y ESPECIALES</b>	421,757,443.00	12,746,090.68	18,022,242.40	5,276,151.72	416,481,291.28	402,508,641.00	8,468,793.87	5,413,856.41
<b>14101 APORTACIONES AL ISSSTE</b>	129,526,236.00	5,564,709.97	2,740,313.38	2,824,396.59	132,350,632.59	97,204,987.00	33,220,116.03	1,925,529.56
<b>14105 A SEGURO CESANTIA EN EDAD AVANZADA/VEJEZ</b>	35,332,170.00	412,413.48	150,433.82	261,979.66	35,594,149.66	26,499,129.00	9,095,020.66	0.00
<b>14201 APORTACIONES AL FOVISSSTE</b>	55,641,212.00	649,462.12	236,973.05	412,489.07	56,053,701.07	41,730,911.00	14,322,790.07	0.00
<b>14301 APORT SISTEMA DE AHORRO PARA EL RETIRO</b>	22,256,485.00	259,739.63	94,746.89	164,992.74	22,421,477.74	16,692,364.00	5,729,113.74	0.00
<b>14302 DEPOSITOS PARA EL AHORRO SOLIDARIO</b>	42,346,290.00	10,253,365.78	7,057,714.00	3,195,651.78	45,541,941.78	31,759,719.00	10,253,365.78	3,528,857.00
<b>14401 CUOTAS P/EL SEGURO DE VIDA DEL PERSONAL</b>	19,251,389.00	1,349,367.53	162,750.00	1,186,617.53	20,438,006.53	14,438,546.00	5,918,085.53	81,375.00
<b>14403 CUOTAS PARA EL SEGURO DE GASTOS MEDICOS</b>	9,912,540.00	57,847,840.89	6,317,375.48	51,530,465.41	61,443,005.41	0.00	57,847,840.89	3,595,164.52
<b>14404 CUOTAS SEGURO SEPARACION INDIVIDUALIZADO</b>	183,999,925.00	3,694,645.31	10,841,749.07	7,147,103.76	176,852,821.24	115,919,956.00	60,932,865.24	0.00
<b>14405 CUOTAS P/EL SEGURO COLECTIVO DE RETIRO</b>	526,634.00	135,788.93	131,658.00	4,130.93	530,764.93	394,976.00	135,788.93	0.00
<b>1400 SEGURIDAD SOCIAL</b>	498,792,881.00	80,167,333.64	27,733,713.69	52,433,619.95	551,226,500.95	344,640,588.00	197,454,986.87	9,130,926.08



PODER JUDICIAL DE LA FEDERACION  
SUPREMA CORTE DE JUSTICIA DE LA NACION

SUPREMA CORTE DE JUSTICIA DE LA NACIÓN  
DIRECCION GENERAL DE PRESUPUESTO Y CONTABILIDAD  
ESTADO DEL EJERCICIO DEL PRESUPUESTO  
AL 31 DE MARZO DEL 2022

PARTIDA	1 ORIGINAL	2 AMPLIACIONES	3 REDUCCIONES	4 NETO	5 MODIFICADO	6 COMPROMISO	7 EJERCIDO	8 DISPONIBLE
15201 INDEMNIZACIONES P/ACCIDENTES TRABAJO	16,465,233.00	0.00	0.00	0.00	16,465,233.00	12,448,924.00	0.00	4,116,309.00
15301 PRESTACIONES DE RETIRO	188,056,174.00	40,370,547.88	40,822,214.67	451,666.79-	187,604,507.21	144,415,202.00	40,296,975.88	2,692,329.33
15401 PREST ESTABLECIDAS COND GRALES TRABAJO	259,434,965.00	1,647,163.29	4,750,001.98	3,102,838.69-	256,332,126.31	195,162,946.00	43,852,898.91	17,286,281.40
15402 COMPENSACION GARANTIZADA	960,170,183.00	15,184,733.33	4,235,531.43	10,949,201.90	971,119,384.90	720,117,640.00	250,991,744.90	0.00
15403 ASIGNACIONES ADICIONALES AL SUELDO	551,783,183.00	0.00	5,660,698.55	5,660,698.55-	546,122,484.45	533,390,413.00	1,038,892.43	11,693,179.02
15405 COMPENSACION DE APOYO	367,662,530.00	4,783,390.12	2,705,211.96	2,078,178.16	369,740,708.16	275,116,898.00	93,993,810.16	0.00
15501 APOYOS A LA CAPACITACION DE LOS SERV PUB	7,250,000.00	0.00	0.00	0.00	7,250,000.00	5,815,000.00	1,256,056.27	188,943.73
15901 OTRAS PRESTACIONES	104,281,086.00	2,148,635.09	57,435,318.18	55,286,683.09-	48,994,402.91	48,994,842.00	40,359.92	305,200.99
15902 PAGO POR RIESGO	7,039,087.00	0.00	0.00	0.00	7,039,087.00	7,039,087.00	0.00	0.00
1500 OTRAS PRESTACIONES SOCIALES Y ECONOMICAS	2,462,142,441.00	64,134,469.71	115,608,976.77	51,474,507.06-	2,410,667,933.94	1,942,914,952.00	431,470,738.47	36,282,243.47
16101 INCREMENTOS A LAS PERCEPCIONES	124,973,162.00	43,825,451.00	87,650,902.00	43,825,451.00-	81,147,711.00	0.00	0.00	81,147,711.00
16102 CREACION DE PLAZAS	22,500,000.00	0.00	22,500,000.00	22,500,000.00-	0.00	0.00	0.00	0.00
1600 PREVISIONES	147,473,162.00	43,825,451.00	110,150,902.00	66,325,451.00-	81,147,711.00	0.00	0.00	81,147,711.00
1000 SERVICIOS PERSONALES	4,333,098,564.00	211,753,025.95	283,466,583.81	71,713,557.86-	4,261,385,006.14	3,291,759,863.00	833,483,403.73	136,141,739.41
21101 MATERIALES Y UTILES DE OFICINA	2,214,724.00	308,448.98	262,771.00	45,677.98	2,260,401.98	375,747.44	415,005.96	1,469,648.58
21201 MAT/UTILES DE IMPRESION/REPRODUCCION	2,093,412.00	186,309.84	1,593,096.84	1,406,787.00-	686,625.00	655,146.80	1,555.00	29,923.20
21401 MAT/UT CONSUM P/PROCESAMIENTO EN EQ/BIENES INF	5,217,604.00	1,923,452.36	5,088,566.36	3,165,114.00-	2,052,490.00	23,200.00	186,313.69	1,842,976.31
21501 MATERIAL DE APOYO INFORMATIVO	3,617,574.00	295,536.49	0.00	295,536.49	3,913,110.49	1,736,092.61	353,255.06	1,823,762.82
21601 MATERIAL DE LIMPIEZA	6,200,193.00	896,782.19	2,411,276.86	1,514,494.67-	4,685,698.33	2,146,697.92	232,956.22	2,306,044.19
21701 MAT/SUM P/CENDI Y ESTANCIA INFANTIL	123,532.00	60,000.00	0.00	60,000.00	183,532.00	0.00	44,626.56	138,905.44
2100 MAT ADMON/EMISION DOCUMENTOS/ARTS OF	19,467,039.00	3,670,529.86	9,355,711.06	5,685,181.20-	13,781,857.80	4,936,884.77	1,233,712.49	7,611,260.54
22104 PROD ALIMENTICIOS P/PERS EN INST DE SCJN	29,371,294.00	218,479.41	2,849,234.68	2,630,755.27-	26,740,538.73	560,000.00	7,160,116.89	19,020,421.84



PODER JUDICIAL DE LA FEDERACIÓN  
SUPREMA CORTE DE JUSTICIA DE LA NACIÓN

**SUPREMA CORTE DE JUSTICIA DE LA NACIÓN  
DIRECCION GENERAL DE PRESUPUESTO Y CONTABILIDAD  
ESTADO DEL EJERCICIO DEL PRESUPUESTO  
AL 31 DE MARZO DEL 2022**

PARTIDA	1 ORIGINAL	2 AMPLIACIONES	3 REDUCCIONES	4 NETO	5 MODIFICADO	6 COMPROMISO	7 EJERCIDO	8 DISPONIBLE
22106 PROD ALIM P/PERS DERIVADO ACT EXTR	1,402,013.00	56,197.82	137,478.24	81,280.42-	1,320,732.58	0.00	57,419.03	1,263,313.55
22301 UTENSILIOS P/EL SERVICIO DE ALIMENTACION	1,015,200.00	7,476,914.83	257,483.04	7,219,431.79	8,234,631.79	6,555,912.33	1,102,765.93	145,953.53
2200 ALIMENTOS Y UTENSILIOS	31,788,507.00	7,751,592.06	3,244,195.96	4,507,396.10	36,295,903.10	7,555,912.33	8,320,301.85	20,429,688.92
24101 PRODUCTOS MINERALES NO METALICOS	28,226.00	0.00	0.00	0.00	28,226.00	0.00	4,521.48	23,704.52
24201 CEMENTO Y PRODUCTOS DE CONCRETO	55,500.00	0.00	0.00	0.00	55,500.00	0.00	0.00	55,500.00
24301 CAL, YESO Y PRODUCTOS DE YESO	97,340.00	0.00	0.00	0.00	97,340.00	0.00	0.00	97,340.00
24401 MADERA Y PRODUCTOS DE MADERA	399,703.00	0.00	0.00	0.00	399,703.00	127,450.00	1,545.12	270,707.88
24501 VIDRIO Y PRODUCTOS DE VIDRIO	110,660.00	0.00	0.00	0.00	110,660.00	0.00	32,764.16	77,895.84
24601 MATERIAL ELECTRICO Y ELECTRONICO	1,174,185.00	202,363.79	564,963.08	362,599.29-	811,585.71	249,837.00	83,032.31	478,716.40
24701 ARTICULOS METALICOS PARA LA CONSTRUCCION	299,819.00	401.04	0.00	401.04	300,220.04	36,615.00	1,109.94	262,495.10
24801 MATERIALES COMPLEMENTARIOS	482,948.00	29,577.13	202,640.00	173,062.87-	309,885.13	0.00	41,000.70	268,884.43
24901 OTROS MAT/ART DE CONSTRUCCION/REPARACION	920,383.00	74,764.00	312,060.00	237,296.00-	683,087.00	217,690.26	43,356.29	422,040.45
2400 MAT/ARTICULOS CONSTRUCCION/REPARACION	3,568,764.00	307,105.96	1,079,663.08	772,557.12-	2,796,206.88	631,592.26	207,330.00	1,957,284.62
25301 MEDICINAS Y PRODUCTOS FARMACEUTICOS	3,386,330.00	2,882,500.00	5,761,950.00	2,879,450.00-	506,880.00	0.00	2,234.00	504,646.00
25401 MAT/ACCESORIOS/SUMINISTROS MEDICOS	1,079,674.00	7,290,266.52	1,001,214.25	6,289,052.27	7,368,726.27	6,412,746.41	106,294.11	849,685.75
25501 MAT/ACCESORIOS/SUMINISTROS LABORATORIO	185,130.00	43,558.00	0.00	43,558.00	228,688.00	43,558.06	0.00	185,129.94
2500 PROD QUIMICOS/FARMACEUTICOS/LABORATORIO	4,651,134.00	10,216,324.52	6,763,164.25	3,453,160.27	8,104,294.27	6,456,304.47	108,528.11	1,539,461.69
26103 COMBUSTIBLES, LUBRICANTES Y ADITIVOS	6,700,000.00	57,570.33	115,140.66	57,570.33-	6,642,429.67	5,409,228.38	1,051,589.97	181,611.32
26105 COMB/LUB/AD P/MAQ/SERV ADMINISTRATIVOS	87,303.00	17,290.75	10,403.96	6,886.79	94,189.79	0.00	36,702.25	57,487.54
2600 COMBUSTIBLES, LUBRICANTES Y ADITIVOS	6,787,303.00	74,861.08	125,544.62	50,683.54-	6,736,619.46	5,409,228.38	1,088,292.22	239,098.86
27101 VESTUARIO Y UNIFORMES	1,732,896.00	571,309.60	415.20	570,894.40	2,303,790.40	14,282.70	187,862.56	2,101,645.14

Um10juCQOTBfH-jpbosz1GFp2jyM478jRr7EX9ZLsc=





PODER JUDICIAL DE LA FEDERACION  
SUPREMA CORTE DE JUSTICIA DE LA NACION

**SUPREMA CORTE DE JUSTICIA DE LA NACIÓN  
DIRECCION GENERAL DE PRESUPUESTO Y CONTABILIDAD  
ESTADO DEL EJERCICIO DEL PRESUPUESTO  
AL 31 DE MARZO DEL 2022**

PARTIDA	1 ORIGINAL	2 AMPLIACIONES	3 REDUCCIONES	4 NETO	5 MODIFICADO	6 COMPROMISO	7 EJERCIDO	8 DISPONIBLE
27201 PRENDAS DE PROTECCION PERSONAL	2,514,187.00	1,534,040.38	28,439.94	1,505,600.44	4,019,787.44	0.00	904,826.49	3,114,960.95
27401 PRODUCTOS TEXTILES	284,047.00	389.11	2,731.11	2,342.00-	281,705.00	8,250.00	2,864.52	160,590.48
27501 BCOS/O PROD TEXTILES/EXCEPTO P VESTIR	120,426.00	5,884.00	25,748.00	19,864.00-	100,562.00	0.00	1,500.00	99,062.00
2700 VESTUARIO/BCOS/PRENDAS PROT/ART DEPOS	4,651,556.00	2,111,623.09	57,334.25	2,054,288.84	6,705,844.84	2,532.70	1,097,053.57	5,476,258.57
29101 HERRAMIENTAS MENORES	258,831.00	123,792.85	102,779.96	21,012.89	279,843.89	25,413.51	12,582.74	141,847.64
29201 REFACCIONES Y ACCESORIOS MENORES DE EDIF	321,740.00	5,505.20	91,792.98	86,287.78-	235,452.22	4,495.48	18,650.38	102,306.36
29301 REFACC Y ACCES MENORES MOB EQ ADMON EDUC	713,401.00	395,266.69	552,309.37	157,042.68-	556,358.32	1,037.67	134,574.18	420,746.47
29401 REFACCIONES/ACCS P/EQ COMPUTO/TELECOMUNICACIONES	547,140.00	106,194.53	270,403.00	164,208.47-	382,931.53	7,691.11	115,322.84	259,917.58
29601 REFACS/ACS MENORES EQUIPO DE TRANSPORTE	53,000.00	0.00	0.00	0.00	53,000.00	0.00	399.00	52,601.00
2900 HMTAS/REFACCIONES/ACCESORIOS MENORES	1,894,112.00	630,759.27	1,017,285.31	386,526.04-	1,507,585.96	248,637.77	281,529.14	977,419.05
2000 MATERIALES Y SUMINISTROS	72,808,415.00	24,762,795.84	21,642,898.53	3,119,897.31	75,928,312.31	25,361,092.68	12,336,747.38	38,230,472.25
31101 SERVICIO DE ENERGIA ELECTRICA	26,786,590.00	295,978.00	1,270,615.00	974,637.00-	25,811,953.00	19,950,613.00	4,805,078.00	1,056,262.00
31201 SERVICIO DE GAS	635,687.00	26,034.40	52,068.80	26,034.40-	609,652.60	0.00	92,913.40	516,739.20
31301 SERVICIO DE AGUA	3,449,256.00	211,166.55	199,240.46	11,926.09	3,461,182.09	2,194,155.00	635,774.18	631,252.91
31401 SERVICIO TELEFONICO CONVENCIONAL	1,211,570.00	0.00	0.00	0.00	1,211,570.00	904,808.52	294,576.92	12,184.56
31501 SERVICIO DE TELEFONIA CELULAR	1,510,176.00	0.00	4,422.62	4,422.62-	1,505,753.38	880,935.37	334,627.41	290,190.60
31601 SERVICIO DE RADIOLOCALIZACION	3,000,000.00	2,957,573.45	3,718,934.45	761,361.00-	2,238,639.00	2,089,811.34	148,824.85	2.81
31603 SERVICIO DE INTERNET	1,414,297.00	499,332.00	341,800.00	157,532.00	1,571,829.00	864,585.36	244,907.73	462,335.91
31701 SERV COND SEÑALES ANALOGICAS/DIGITALES	97,183,329.00	966.00	952,316.00	951,350.00-	96,231,979.00	71,953,001.37	23,994,626.95	284,350.68
31801 SERVICIO POSTAL	2,846,400.00	0.00	88,470.40	88,470.40-	2,757,929.60	219,224.80	49,085.72	2,489,619.08
31902 CONTRATACION DE OTROS SERVICIOS	16,663,787.00	2,164,729.02	1,067,553.60	1,097,175.42	17,760,962.42	13,611,079.91	3,433,254.91	716,627.60
31904 SERVICIOS INTEGRALES DE INFRAESTRUCTURA DE COMPUTO	4,057,254.00	187,502.00	437,504.00	250,002.00-	3,807,252.00	3,184,031.94	592,876.00	30,344.06



PODER JUDICIAL DE LA FEDERACION  
SUPREMA CORTE DE JUSTICIA DE LA NACION

**SUPREMA CORTE DE JUSTICIA DE LA NACIÓN  
DIRECCION GENERAL DE PRESUPUESTO Y CONTABILIDAD  
ESTADO DEL EJERCICIO DEL PRESUPUESTO  
AL 31 DE MARZO DEL 2022**

PARTIDA	1 ORIGINAL	2 AMPLIACIONES	3 REDUCCIONES	4 NETO	5 MODIFICADO	6 COMPROMISO	7 EJERCIDO	8 DISPONIBLE
<b>3100 SERVICIOS BASICOS</b>	158,758,346.00	6,343,281.42	8,132,925.33	1,789,643.91-	156,968,702.09	115,832,246.61	34,626,546.07	6,489,909.41
32201 ARRENDAMIENTO DE EDIFICIOS Y LOCALES	1,051,927.00	0.00	0.00	0.00	1,051,927.00	2,985.11	141,485.11	777,456.78
32301 ARRENDAMIENTO EQUIPO/BIENES INFORMATICOS	112,409,554.00	18,498,266.25	43,784,010.95	25,285,744.70-	87,123,809.30	67,836,680.32	19,186,753.24	50,375.74
32303 ARRENDAMIENTO DE EQUIPO DE TELECOMUNICACIONES	0.00	121,157.45	1.25	121,156.20	121,156.20	0.00	40,385.40	80,770.80
32505 ARRENDAMIENTO VEHIC TERRESTRES P/S PUB	27,744,000.00	5,556,779.28	14,425,558.56	8,868,779.28-	18,875,220.72	18,835,220.72	0.00	0.00
32701 PATENTES, DERECHOS DE AUTOR, REGALIAS Y OTROS	67,735,006.00	8,897,807.40	15,817,163.00	6,919,355.60-	60,815,650.40	7,332,134.36	13,972,595.75	39,470,920.29
<b>3200 SERVICIOS DE ARRENDAMIENTO</b>	208,940,487.00	33,074,010.38	74,026,733.76	40,952,723.38-	167,987,763.62	94,257,020.51	33,341,219.50	40,379,523.61
33104 OTRAS ASESORIAS P/OPERACION DE PROGRAMAS	60,300.00	0.00	0.00	0.00	60,300.00	0.00	0.00	60,300.00
33105 SERV RELACIONADOS C/PROC JURISDICCIONALES	672,180.00	75,000.00	150,000.00	75,000.00-	597,180.00	0.00	0.00	597,180.00
33301 SERV DE DESARROLLO DE APLICACIONES INFORMATICAS	15,073,554.00	42,368,150.92	5,182,681.44	37,185,469.48	52,259,023.48	38,623,553.90	13,411,043.57	224,426.01
33304 SERVICIOS DE MANTTO DE APLICACIONES INFORMATICAS	149,082.00	98,011.00	214,959.00	116,948.00-	32,134.00	0.00	0.00	32,134.00
33401 SERVICIOS P/CAPACITACION SERV PUBLICOS	5,150,000.00	0.00	0.00	0.00	5,150,000.00	738,045.66	273,640.00	4,138,314.34
<b>33501 ESTUDIOS E INVESTIGACIONES</b>	12,866,069.00	353,000.00	178,718.27	174,281.73	13,040,350.73	6,016,656.44	1,050,950.66	5,972,743.63
33601 SERVICIOS RELACIONADOS CON TRADUCCIONES	834,432.00	210,524.60	20,806.00	189,718.60	1,024,150.60	572,441.72	73,091.60	378,617.28
33602 OTROS SERVICIOS COMERCIALES	244,843.00	21,242.40	8,924.00	12,318.40	257,161.40	0.00	28,000.40	229,161.00
33604 IMP/ELAB MAT INF DERIVADO OP/ADMON SCJN	12,184,215.00	9,138,827.91	2,529,401.67	6,609,426.24	18,793,641.24	2,124,486.04	3,094,279.12	13,574,876.08
33605 INF MEDIOS MASIVOS D OP/ADMON DE LA SCJN	370,800.00	0.00	0.00	0.00	370,800.00	0.00	142,795.88	228,004.12
33606 SERVICIOS DE DIGITALIZACION	4,593,600.00	0.00	458,400.00	458,400.00-	4,135,200.00	3,570,331.67	564,868.33	0.00
<b>33801 SERVICIOS DE VIGILANCIA</b>	135,379,968.00	13,921,688.55	32,728,188.28	18,806,499.73-	116,573,468.27	87,958,420.51	28,367,119.32	247,928.44
33901 SUBCONTRATACION DE SERVICIOS C/TERCEROS	1,352,832.00	31,160,229.60	16,025,134.13	15,135,095.47	16,487,927.47	15,322,249.14	85,145.55	1,080,532.78

Um10juCXCBFLP9bs1GFp2ryM4782Lsc=



PODER JUDICIAL DE LA FEDERACION  
SUPREMA CORTE DE JUSTICIA DE LA NACION

SUPREMA CORTE DE JUSTICIA DE LA NACIÓN  
DIRECCION GENERAL DE PRESUPUESTO Y CONTABILIDAD  
ESTADO DEL EJERCICIO DEL PRESUPUESTO  
AL 31 DE MARZO DEL 2022

PARTIDA	1 ORIGINAL	2 AMPLIACIONES	3 REDUCCIONES	4 NETO	5 MODIFICADO	6 COMPROMISO	7 EJERCIDO	8 DISPONIBLE
3300 SERV PROF/CIENTIFICOS/TECNICOS/OTR SER	188,931,875.00	97,346,674.98	57,497,212.79	39,849,462.19	228,781,337.19	154,826,185.08	47,090,934.43	26,764,217.68
34101 SERVICIOS BANCARIOS Y FINANCIEROS	1,598,148.00	300,501.69	517,003.38	216,501.69-	1,381,646.31	0.00	63,512.23	1,318,134.08
34501 SEGUROS DE BIENES PATRIMONIALES	10,666,633.00	191,996.50	0.00	191,996.50	10,858,629.50	10,668,945.05	157,687.95	91,996.50
34701 FLETES Y MANIOBRAS	4,815,700.00	963,595.56	145,200.00	818,395.56	5,634,095.56	1,800,740.86	187,298.34	4,286,056.36
3400 SERVS FINANCIEROS/BANCARIOS/COMERCIALES	17,080,481.00	1,456,093.75	662,203.38	793,890.37	17,874,371.37	11,709,685.91	408,498.52	5,696,186.94
35101 MANTENIMIENTO/CONSERVACION DE INMUEBLES	23,884,151.00	10,296,816.38	5,242,830.28	5,053,986.10	28,938,137.10	14,389,819.48	464,256.38	14,074,061.24
35201 MANTTO/CONSERVACION MOB/EQ ADMON	19,011,913.00	14,774,505.95	7,932,412.64	6,842,093.31	25,854,006.31	13,283,448.59	1,440,354.89	11,170,202.83
35301 MANTTO/CONSERVACION BIENES INFORMATICOS	24,251,779.00	4,798,837.86	6,307,075.72	1,508,237.86-	22,743,541.14	16,289,017.62	5,097,299.28	1,357,224.24
35501 MANTTO/CONSERVACION VEHICULOS TERRESTRES	2,513,612.00	1,290,169.70	66,830.44	1,223,339.26	3,736,951.26	1,001,588.77	1,026,475.57	998,886.92
35801 SERVICIOS DE LAVANDERIA/LIMPIEZA/HIGIENE	35,952,109.00	6,834,159.22	2,643,308.51	4,190,850.71	40,142,959.71	30,513,197.09	8,964,779.76	664,982.86
35901 SERVICIO DE JARDINERIA Y FUMIGACION	3,622,900.00	658,663.89	358,434.23	300,229.66	3,923,129.66	2,017,517.28	811,567.23	1,094,045.15
3500 SERV INSTAL/REP/MANTTO/CONSERVACION	109,236,464.00	38,653,153.00	22,550,891.82	16,102,261.18	125,338,725.18	78,174,588.83	17,804,733.11	29,359,403.24
36101 DIF MENSAJES S/PROG/ACT GUBERNAMENTALES	15,450,004.00	67,310.00	2,148,507.00	2,081,197.00-	13,368,807.00	996,352.07	267,038.77	12,105,416.16
36901 SERVICIOS RELAC CON MONITOREO EN MEDIOS MASIVOS	1,149,480.00	67,310.00	521,990.00	454,680.00-	694,800.00	455,416.00	79,196.10	160,187.90
3600 SERV COMUNICACION SOCIAL/PUBLICIDAD	16,599,484.00	134,620.00	2,670,497.00	2,535,877.00-	14,063,607.00	1,451,768.07	346,234.87	12,265,604.06
37104 PASAJES AER NAL P/S PUB DESEM COM/FUN OF	2,575,000.00	193,096.00	386,192.00	193,096.00-	2,381,904.00	143,480.00	135,368.00	2,103,056.00
37106 PASAJES AER INTERNAL S P DESE COM/FUN OF	618,000.00	0.00	0.00	0.00	618,000.00	0.00	106,092.00	511,908.00
37204 PASAJES TER NAL P/S PUB DESEM COM/FUN OF	1,030,000.00	97,665.24	195,330.48	97,665.24-	932,334.76	0.00	106,243.53	826,091.23
37206 PASAJES TER INT P/S PUB DESEM COM/FUN OF	56,650.00	7,416.00	14,832.00	7,416.00-	49,234.00	0.00	2,057.00	47,177.00
37207 PASAJES TERRESTRES NACIONALES X MEDIO ELECTRONICO	978,500.00	0.00	0.00	0.00	978,500.00	0.00	205,097.26	773,402.74



PODER JUDICIAL DE LA FEDERACIÓN  
SUPREMA CORTE DE JUSTICIA DE LA NACIÓN

**SUPREMA CORTE DE JUSTICIA DE LA NACIÓN**  
**DIRECCION GENERAL DE PRESUPUESTO Y CONTABILIDAD**  
**ESTADO DEL EJERCICIO DEL PRESUPUESTO**  
**AL 31 DE MARZO DEL 2022**

PARTIDA	1 ORIGINAL	2 AMPLIACIONES	3 REDUCCIONES	4 NETO	5 MODIFICADO	6 COMPROMISO	7 EJERCIDO	8 DISPONIBLE
37504 VIATICOS NAL P/S PUB DESEM COM/FUN OF	2,163,000.00	219,682.93	439,365.86	219,682.93-	1,943,317.07	0.00	261,805.32	1,681,511.75
37602 VIATICOS EXTR P/S PUB DESEM COM/FUN OF	515,000.00	67,127.00	134,254.00	67,127.00-	447,873.00	0.00	37,026.00	410,847.00
37801 SER INT AP PERS FIS/MO AJENAS AL PJF	4,120,000.00	1,502,613.46	2,005,226.92	502,613.46-	3,617,386.54	109,252.00	70,980.64	3,526,153.90
3700 SERVICIOS DE TRASLADO Y VIATICOS	12,056,150.00	2,087,600.63	3,175,201.26	1,087,600.63-	10,968,549.37	103,732.00	924,669.75	9,880,147.62
38201 GASTOS DE ORDEN SOCIAL	3,614,374.00	307,664.00	0.00	307,664.00	3,922,038.00	757,664.00	5,220.00	3,159,154.00
38301 CONGRESOS Y CONVENCIONES	8,725,125.00	5,342,325.53	970,057.10	4,372,268.43	13,097,393.43	6,706,162.90	600,772.15	5,790,458.38
38401 EXPOSICIONES	56,000.00	4,004.66	9,109.32	5,104.66-	50,895.34	0.00	0.00	50,895.34
38501 GTOS P/ALIMENTACION SERVIDORES PUBLICOS	6,104,237.00	1,571,376.89	1,102,363.84	469,013.05	6,573,250.05	0.00	1,345,045.71	5,228,204.34
3800 SERVICIOS OFICIALES	18,499,736.00	7,225,371.08	2,081,530.26	5,143,840.82	23,643,576.82	7,468,826.90	1,951,037.86	14,228,712.06
39101 FUNERALES Y PAGAS DE DEFUNCION	2,266,000.00	188,138.12	820,287.20	632,149.08-	1,633,850.92	0.00	93,012.32	1,540,838.60
39202 OTROS IMPUESTOS Y DERECHOS	1,538,310.00	627,439.89	76,761.74	550,678.15	2,088,988.15	51,110.00	1,670,563.52	367,314.63
39801 IMPUESTO SOBRE NOMINAS	99,253,427.00	117,576.68	759,017.56	641,440.88-	98,611,986.12	74,572,828.34	16,812,826.62	7,226,331.16
3900 OTROS SERVICIOS GENERALES	103,057,737.00	933,154.69	1,656,066.50	722,911.81-	102,334,825.19	74,623,938.34	18,576,402.46	9,134,484.39
3000 SERVICIOS GENERALES	833,160,760.00	187,253,959.93	172,453,262.10	14,800,697.83	847,961,457.83	538,692,992.25	155,070,276.57	154,198,189.01
43901 SUBSIDIO P/CAPACITACION/PRACTICAS PROFESION/BECAS	3,399,000.00	0.00	0.00	0.00	3,399,000.00	0.00	568,589.71	2,830,410.29
4300 SUBSIDIOS Y SUBVENCIONES	3,399,000.00	0.00	0.00	0.00	3,399,000.00	0.00	568,589.71	2,830,410.29
44101 GTOS REL/ACT CULT/DEPORTIVAS/AYUDA EXTR	8,539,622.00	166,744.88	620,987.57	454,242.69-	8,085,379.31	3,166,338.24	214,066.54	4,704,974.53
44106 COMPENSACIONES POR SERV CARACTER SOCIAL	7,462,546.00	2,214,083.10	3,487,721.53	1,273,638.43-	6,188,907.57	0.00	503,030.56	5,685,877.01
44201 F D V I IGUALDAD E INCLUSION PERSONAS VULNERABILID	4,777,200.00	2,602.60	2,602.60	0.00	4,777,200.00	239,243.29	456,782.10	4,081,174.61
4400 AYUDAS SOCIALES	20,779,368.00	2,383,430.58	4,111,311.70	1,727,881.12-	19,051,486.88	3,405,581.53	1,173,879.20	14,472,026.15
48101 DONATIVOS A INSTITUCIONES S/FIN DE LUCRO	12,000,000.00	846,893.23	1,693,786.46	846,893.23-	11,153,106.77	5,000,000.00	6,153,106.77	0.00
4800 DONATIVOS	12,000,000.00	846,893.23	1,693,786.46	846,893.23-	11,153,106.77	5,000,000.00	6,153,106.77	0.00

U:\m10\ju\XCTBIL-H\Presz\Gep2\rev\W47\rk7E\307Lsc=



PODER JUDICIAL DE LA FEDERACIÓN  
SUPREMA CORTE DE JUSTICIA DE LA NACIÓN

SUPREMA CORTE DE JUSTICIA DE LA NACIÓN  
DIRECCION GENERAL DE PRESUPUESTO Y CONTABILIDAD  
ESTADO DEL EJERCICIO DEL PRESUPUESTO  
AL 31 DE MARZO DEL 2022

PARTIDA	1 ORIGINAL	2 AMPLIACIONES	3 REDUCCIONES	4 NETO	5 MODIFICADO	6 COMPROMISO	7 EJERCIDO	8 DISPONIBLE
4000 TRANSF/ASIGNACIONES/SUBSIDIOS/O AYUDAS	36,178,368.00	3,230,323.81	5,805,098.16	2,574,774.35-	33,603,593.65	8,405,581.53	7,895,575.68	17,302,436.44
51101 MOBILIARIO	732,080.00	115,879.04	116,759.52	880.48-	731,199.52	0.00	13,999.30	717,200.22
51301 BIENES ARTISTICOS Y CULTURALES	200,000.00	0.00	0.00	0.00	200,000.00	35,000.00	0.00	165,000.00
51501 BIENES INFORMATICOS	206,000.00	850,801.00	0.00	850,801.00	1,056,801.00	1,392.66	289,953.51	575,454.83
51901 EQUIPO DE ADMINISTRACION	4,623,160.00	2,907,890.53	251,699.52	2,656,191.01	7,279,351.01	2,399,442.65	1,040,854.08	3,879,054.28
5100 MOBILIARIO Y EQUIPO DE ADMINISTRACION	5,761,240.00	3,874,570.57	368,459.04	3,506,111.53	9,267,351.53	2,395,835.31	1,344,806.89	5,336,709.33
52101 EQUIPOS Y APARATOS AUDIOVISUALES	869,500.00	446,430.96	540,000.00	93,569.04-	775,930.96	37,664.68	106,315.16	301,951.12
52301 CAMARAS FOTOGRAFICAS Y DE VIDEO	253,000.00	4,363.04	56,000.00	51,636.96-	201,363.04	0.00	83,944.79	117,418.25
5200 MOBILIARIO/EQUIPO EDUCACIONAL/RECREATIVO	1,122,500.00	450,794.00	596,000.00	145,206.00-	977,294.00	37,664.68	190,259.95	419,369.37
53101 EQUIPO MEDICO Y DE LABORATORIO	527,000.00	1,405,082.00	0.00	1,405,082.00	1,932,082.00	900,825.00	0.00	1,031,257.00
5300 EQUIPO/INSTRUMENTAL MEDICO/LABORATORIO	527,000.00	1,405,082.00	0.00	1,405,082.00	1,932,082.00	900,825.00	0.00	1,031,257.00
56501 EQ/APARATOS DE COMUNICACIONES/TELECOM	100,000.00	9,038,830.00	3,022,128.00	6,016,702.00	6,116,702.00	0.00	5,992,882.65	123,819.35
56601 MAQUINARIA/EQUIPO ELECTRICO/ELECTRONICO	0.00	238,116.00	0.00	238,116.00	238,116.00	190,416.00	47,700.00	0.00
56701 HERRAMIENTAS Y MAQUINAS HERRAMIENTA	150,000.00	383,964.00	0.00	383,964.00	533,964.00	383,964.00	0.00	150,000.00
5600 MAQUINARIA, OTROS EQUIPOS Y HERRAMIENTAS	250,000.00	9,660,910.00	3,022,128.00	6,638,782.00	6,888,782.00	574,380.00	6,040,582.65	273,819.35
5000 BIENES MUEBLES, INMUEBLES E INTANGIBLES	7,660,740.00	15,391,356.57	3,986,587.04	11,404,769.53	19,065,509.53	4,428,704.99	7,575,649.49	7,061,155.05
62201 OBRAS DE CONSTRUCCION PARA EDIFICIOS	1,000,000.00	84,542,563.32	40,445,396.78	44,097,166.54	45,097,166.54	35,678,258.15	9,418,908.39	0.00
62905 OTROS SERVICIOS RELC/OBRAS PUBLICAS	996,000.00	865,801.00	0.00	865,801.00	1,861,801.00	1,254,487.00	0.00	607,314.00
6200 OBRA PUBLICA EN BIENES PROPIOS	1,996,000.00	85,408,364.32	40,445,396.78	44,962,967.54	46,958,967.54	36,932,745.15	9,418,908.39	607,314.00
6000 INVERSION PUBLICA	1,996,000.00	85,408,364.32	40,445,396.78	44,962,967.54	46,958,967.54	36,932,745.15	9,418,908.39	607,314.00



PODER JUDICIAL DE LA FEDERACIÓN  
SUPREMA CORTE DE JUSTICIA DE LA NACIÓN

SUPREMA CORTE DE JUSTICIA DE LA NACIÓN  
DIRECCION GENERAL DE PRESUPUESTO Y CONTABILIDAD  
ESTADO DEL EJERCICIO DEL PRESUPUESTO  
AL 31 DE MARZO DEL 2022

PARTIDA	1 ORIGINAL	2 AMPLIACIONES	3 REDUCCIONES	4 NETO	5 MODIFICADO	6 COMPROMISO	7 EJERCIDO	8 DISPONIBLE
<b>TOTAL</b>	5,284,902,847.00	527,799,826.42	527,799,826.42	0.00	5,284,902,847.00	3,905,588,979.60	1,025,780,561.24	353,541,306.16

Um10juCXQTBfL-h9bslz1GFp2ryeW477EX9ZLsc#



**PRESUPUESTO EJERCIDO POR ENTIDAD FEDERATIVA**  
**AL 31 DE MARZO DE 2022**

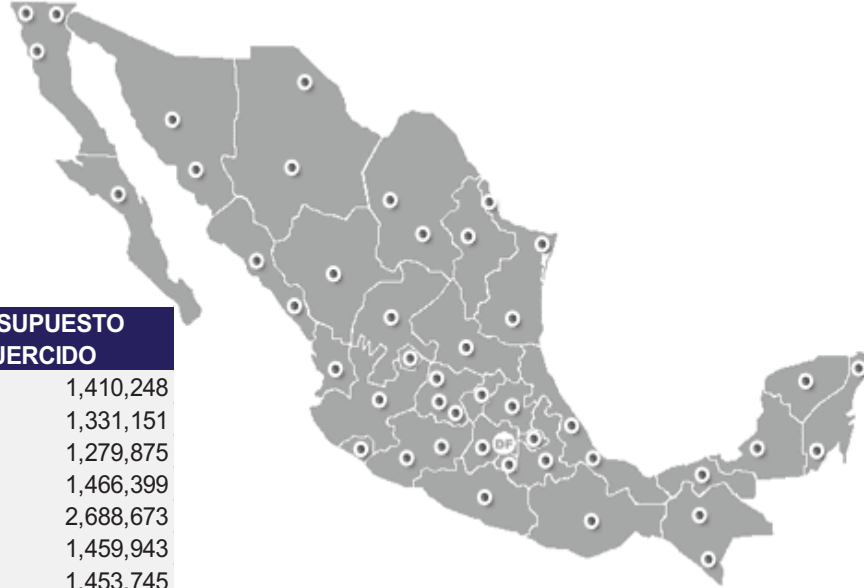

ENTIDAD	PRESUPUESTO EJERCIDO
AGUASCALIENTES	1,410,248
BAJA CALIFORNIA	1,331,151
BAJA CALIFORNIA S	1,279,875
CAMPECHE	1,466,399
COAHUILA	2,688,673
COLIMA	1,459,943
CHIAPAS	1,453,745
CHIHUAHUA	1,564,777
CIUDAD DE MÉXICO	974,071,719
DURANGO	1,440,270
GUANAJUATO	1,620,201
GUERRERO	1,391,596
HIDALGO	1,188,255
JALISCO	1,535,490
ESTADO DE MÉXICO	1,630,577
MICHOACÁN	2,035,053
MORELOS	1,540,542
NAYARIT	1,474,739
NUEVO LEÓN	1,716,443
OAXACA	1,362,712
PUEBLA	1,902,233
QUERÉTARO	1,737,181
QUINTANA ROO	2,796,847
SAN LUIS POTOSÍ	1,292,935
SINALOA	2,785,829
SONORA	1,487,221
TABASCO	1,422,989
TAMAULIPAS	1,409,595
TLAXCALA	1,580,718
VERACRUZ	2,802,439
YUCATÁN	1,428,943
ZACATECAS	1,471,223
<b>TOTAL</b>	<b>1,025,780,561</b>

**NIVEL DE PRESUPUESTO EJERCIDO POR ENTIDAD FEDERATIVA SIN CONSIDERAR CIUDAD DE MÉXICO**

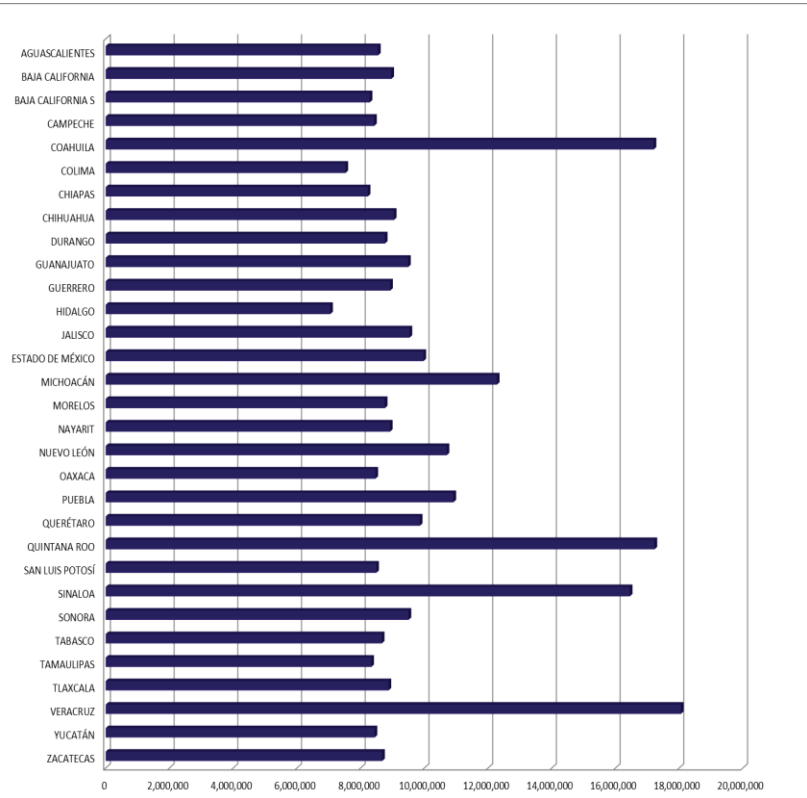

No obstante que el presupuesto ejercido de la Suprema Corte de Justicia se concentra principalmente en el Distrito Federal, donde se encuentra su sede, el presupuesto ejercido se distribuye en todas las entidades federativas, principalmente por la operación de las Casas de la Cultura Jurídica, que son centros de la Suprema Corte de Justicia de la Nación establecidos en todos los estados de la República, con el objetivo común de servir a los funcionarios del Poder Judicial de la Federación, a la comunidad jurídica y a la sociedad en general, mediante la promoción de la cultura jurisdiccional y del Derecho, así como a través de los servicios de consulta del patrimonio documental de la institución.



PODER JUDICIAL DE LA FEDERACIÓN  
SUPREMA CORTE DE JUSTICIA DE LA NACIÓN

**SUPREMA CORTE DE JUSTICIA DE LA NACIÓN**  
**ESTADO ANALÍTICO DEL EJERCICIO DEL PRESUPUESTO DE EGRESOS**  
**CLASIFICACIÓN POR OBJETO DEL GASTO (CAPÍTULO Y CONCEPTO)<sup>1/</sup>**  
**DEL 1° DE ENERO AL 31 DE MARZO DE 2022**  
**(EN PESOS)**

CONCEPTO	EGRESOS					SUBEJERCICIO <sup>3/</sup>
	APROBADO	AMPLIACIONES/ (REDUCCIONES)	MODIFICADO	DEVENGADO	PAGADO <sup>2/</sup>	
<b>Servicios Personales</b>	<b>4,333,098,564</b>	<b>-71,713,558</b>	<b>4,261,385,006</b>	<b>4,125,243,267</b>	<b>4,125,243,267</b>	<b>136,141,739</b>
Remuneraciones al personal de carácter permanente	748,858,430	4,579,732	753,438,162	753,438,162	753,438,162	0
Remuneraciones al personal de carácter transitorio	54,074,207	-5,650,800	48,423,407	44,756,405	44,256,405	4,167,002
Remuneraciones adicionales y especiales	421,757,443	-5,276,152	416,481,291	411,067,435	411,067,435	5,413,856
Seguridad social	498,792,881	52,433,620	551,226,501	542,095,575	542,095,575	9,130,926
Otras prestaciones sociales y económicas	2,462,142,441	-51,474,507	2,410,667,934	2,374,385,690	2,374,385,690	36,282,243
Previsiones	147,473,162	-66,325,451	81,147,711	0	0	81,147,711
<b>Materiales y Suministros</b>	<b>72,808,415</b>	<b>3,119,897</b>	<b>75,928,312</b>	<b>37,097,840</b>	<b>37,697,840</b>	<b>38,230,472</b>
Materiales de administración, emisión de documentos y artículos oficiales	19,467,039	-5,685,181	13,781,858	6,170,597	6,170,597	7,611,261
Alimentos y utensilios	31,788,507	4,507,396	36,295,903	15,866,214	15,866,214	20,429,689
Materiales y artículos de construcción y de reparación	3,568,764	-772,557	2,796,207	838,922	838,922	1,957,285
Productos químicos, farmacéuticos y de laboratorio	4,651,134	3,453,160	8,104,294	6,564,833	6,564,833	1,539,462
Combustibles, lubricantes y aditivos	6,787,303	-50,684	6,736,619	6,497,521	6,497,521	239,099
Vestuario, blancos, prendas de protección y artículos deportivos	4,651,556	2,054,289	6,705,845	1,229,586	1,229,586	5,476,259
Herramientas, refacciones y accesorios menores	1,894,112	-386,526	1,507,586	30,167	530,167	977,419
<b>Servicios Generales</b>	<b>833,160,760</b>	<b>14,800,698</b>	<b>847,961,458</b>	<b>693,763,269</b>	<b>693,763,269</b>	<b>154,198,189</b>
Servicios básicos	158,758,346	-1,789,644	156,968,702	150,478,793	150,478,793	6,489,909
Servicios de arrendamiento	208,940,487	-40,952,723	167,987,764	127,608,240	127,608,240	40,379,524
Servicios profesionales, científicos, técnicos y otros servicios	188,931,875	39,849,462	228,781,337	202,017,120	202,017,120	26,764,218
Servicios financieros, bancarios y comerciales	17,080,481	793,890	17,874,371	12,178,184	12,178,184	5,696,187
Servicios de instalación, reparación, mantenimiento y conservación	109,236,464	16,102,261	125,338,725	95,979,322	95,979,322	29,359,403
Servicios de comunicación social y publicidad	16,599,484	-2,535,877	14,063,607	1,798,003	1,798,003	12,265,604
Servicios de traslado y viáticos	12,056,150	-1,087,601	10,968,549	1,088,402	1,088,402	9,880,148
Servicios oficiales	18,499,736	5,143,841	23,643,577	9,414,865	9,414,865	14,228,712
Otros servicios generales	103,057,737	-722,912	102,334,825	93,200,341	93,200,341	9,134,484
<b>Transferencias, Asignaciones, Subsidios y Otras Ayudas</b>	<b>36,178,368</b>	<b>-2,574,774</b>	<b>33,603,594</b>	<b>16,301,157</b>	<b>16,301,157</b>	<b>17,302,436</b>
Subsidios	3,399,000	0	3,399,000	568,590	568,590	2,830,410
Ayudas sociales	20,779,368	-1,727,881	19,051,487	4,579,461	4,579,461	14,472,026
Donativos	12,000,000	-846,893	11,153,107	11,153,107	11,153,107	0
<b>Bienes Muebles, Inmuebles e Intangibles</b>	<b>7,660,740</b>	<b>11,404,770</b>	<b>19,065,510</b>	<b>12,004,354</b>	<b>12,004,354</b>	<b>7,061,155</b>
Mobiliario y equipo de administración	5,761,240	3,506,112	9,267,352	3,930,642	3,930,642	5,336,709
Mobiliario y equipo educacional y recreativo	1,122,500	-145,206	977,294	557,925	557,925	419,369
Equipo e instrumental médico y de laboratorio	527,000	1,405,082	1,932,082	900,825	900,825	1,031,257
Maquinaria, otros equipos y herramientas	250,000	6,638,782	6,888,782	6,614,963	6,614,963	273,819
<b>Inversión Pública</b>	<b>1,996,000</b>	<b>44,962,968</b>	<b>46,958,968</b>	<b>46,351,654</b>	<b>46,351,654</b>	<b>607,314</b>
Obra pública en bienes propios	1,996,000	44,962,968	46,958,968	46,351,654	46,351,654	607,314
<b>TOTAL DEL GASTO</b>	<b>5,284,902,847</b>	<b>-</b>	<b>5,284,902,847</b>	<b>4,931,361,541</b>	<b>4,931,361,541</b>	<b>353,541,306</b>

<sup>1/</sup> Las sumas parciales y total pueden no coincidir debido al redondeo

<sup>2/</sup> Corresponde al ejercicio presupuestario

<sup>3/</sup> Corresponde a Ahorros y Economías Presupuestarias





PODER JUDICIAL DE LA FEDERACIÓN  
SUPREMA CORTE DE JUSTICIA DE LA NACIÓN

SUPREMA CORTE DE JUSTICIA DE LA NACIÓN  
ESTADO ANALÍTICO DEL EJERCICIO DEL PRESUPUESTO DE EGRESOS  
CLASIFICACIÓN ECONOMICA POR (TIPO DE GASTO)  
DEL 1° DE ENERO AL 31 DE MARZO DE 2022  
(EN PESOS)

CONCEPTO	EGRESOS					SUB EJERCICIO <sup>3/</sup>
	APROBADO	AMPLIACIONES/ (REDUCCIONES)	MODIFICADO	DEVENGADO	PAGADO <sup>2/</sup>	
GASTO CORRIENTE	5,275,246,107	-56,367,737	5,218,878,370	4,873,005,533	4,873,005,533	345,872,837
GASTO DE CAPITAL	9,656,740	56,367,737	66,024,477	58,356,008	58,356,008	7,668,469
<b>TOTAL DEL GASTO</b>	<b>5,284,902,847</b>	<b>-</b>	<b>5,284,902,847</b>	<b>4,931,361,541</b>	<b>4,931,361,541</b>	<b>353,541,306</b>

<sup>1/</sup> Las sumas parciales y total pueden no coincidir debido al redondeo

<sup>2/</sup> Corresponde al ejercicio presupuestario

<sup>3/</sup> Corresponde a Ahoros y Economías Presupuestarias

Um10juCX...L+9b9iz1Gf-p2ryeW47rlr3-X0-ZL5C=



PODER JUDICIAL DE LA FEDERACIÓN  
SUPREMA CORTE DE JUSTICIA DE LA NACIÓN

**SUPREMA CORTE DE JUSTICIA DE LA NACIÓN**  
**ESTADO ANALÍTICO DEL EJERCICIO DEL PRESUPUESTO DE EGRESOS**  
**CLASIFICACIÓN ADMINISTRATIVA**  
**DEL 1° DE ENERO AL 31 DE MARZO DE 2021**  
**(EN PESOS)**

CONCEPTO	EGRESOS					SUBEJERCICIO <sup>3</sup>
	APROBADO	AMPLIACIONES/ (REDUCCIONES)	MODIFICADO	DEVENGADO	PAGADO <sup>2/</sup>	
SUPREMA CORTE DE JUSTICIA DE LA NACIÓN	5,284,902,847	-	5,284,902,847	4,931,361,541	4,931,361,541	353,541,306
<b>TOTAL DEL GASTO</b>	<b>5,284,902,847</b>	<b>-</b>	<b>5,284,902,847</b>	<b>4,931,361,541</b>	<b>4,931,361,541</b>	<b>353,541,306</b>

<sup>1/</sup> Las sumas parciales y total pueden no coincidir debido al redondeo

<sup>2/</sup> Corresponde al ejercicio presupuestario

<sup>3/</sup> Corresponde a Ahorros y Economías Presupuestarias

Um10juCX0...L-f9bslziTGFp2ryeW47rtrC-X0vZLsc=



PODER JUDICIAL DE LA FEDERACIÓN  
SUPREMA CORTE DE JUSTICIA DE LA NACIÓN

**SUPREMA CORTE DE JUSTICIA DE LA NACIÓN**  
**ESTADO ANALÍTICO DEL EJERCICIO DEL PRESUPUESTO DE EGRESOS**  
**CLASIFICACIÓN FUNCIONAL (FINALIDAD Y FUNCIÓN)**  
**DEL 1° DE ENERO AL 31 DE MARZO DE 2022**  
**(EN PESOS)**

CONCEPTO	EGRESOS					SUB EJERCICIO <sup>3/</sup>
	APROBADO	AMPLIACIONES/ (REDUCCIONES)	MODIFICADO	DEVENGADO	PAGADO <sup>2/</sup>	
<b>GOBIERNO</b>	<b>5,284,902,847</b>	<b>-</b>	<b>5,284,902,847</b>	<b>4,931,361,541</b>	<b>4,931,361,541</b>	<b>353,541,306</b>
JUSTICIA	5,284,902,847	-	5,284,902,847	4,931,361,541	4,931,361,541	353,541,306
<b>TOTAL DEL GASTO</b>	<b>5,284,902,847</b>	<b>-</b>	<b>5,284,902,847</b>	<b>4,931,361,541</b>	<b>4,931,361,541</b>	<b>353,541,306</b>

<sup>1/</sup> Las sumas parciales y total pueden no coincidir debido al redondeo

<sup>2/</sup> Corresponde al ejercicio presupuestario

<sup>3/</sup> Corresponde a Ahoros y Economías Presupuestarias

Um10juCXQTE...9bsizGfp2ryeW47lrkTE3xZ\_LSC=



PODER JUDICIAL DE LA FEDERACIÓN  
SUPREMA CORTE DE JUSTICIA DE LA NACIÓN

SUPREMA CORTE DE JUSTICIA DE LA NACIÓN  
GASTO POR CATEGORIA PROGRAMÁTICA  
DEL 1° DE ENERO AL 31 DE MARZO DE 2022  
(EN PESOS)

CONCEPTO	EGRESOS					SUBEJERCICIO <sup>3/</sup>
	APROBADO	AMPLIACIONES/ (REDUCCIONES)	MODIFICADO	DEVENGADO	PAGADO <sup>2/</sup>	
DESEMPEÑO DE LAS FUNCIONES ESPECÍFICOS	5,284,902,847	-	5,284,902,847	4,931,361,541	4,931,361,541	353,541,306
	5,284,902,847	-	5,284,902,847	4,931,361,541	4,931,361,541	353,541,306
<b>TOTAL DEL GASTO</b>	<b>5,284,902,847</b>	<b>-</b>	<b>5,284,902,847</b>	<b>4,931,361,541</b>	<b>4,931,361,541</b>	<b>353,541,306</b>

<sup>1/</sup> Las sumas parciales y total pueden no coincidir debido al redondeo

<sup>2/</sup> Corresponde al ejercicio presupuestario

<sup>3/</sup> Corresponde a Ahoros y Economías Presupuestarias

Um10juCX...L-f9bslziGf-p2ryeW47trk7P-0xJLaf=



**SUPREMA CORTE DE JUSTICIA DE LA NACIÓN**  
**OFICIALÍA MAYOR**  
**DIRECCIÓN GENERAL DE PRESUPUESTO Y CONTABILIDAD**  
**INDICADORES DE RESULTADOS**  
**DEL 01 DE ENERO AL 31 DE MARZO DE 2022**  
**(Cifras en Pesos)**

Datos del Programa Presupuestario						
<b>Programa Presupuestario</b>		R001 Otras Actividades				
<b>Ramo</b>		03 Poder Judicial de la Federación				
<b>Unidad Responsable</b>		Suprema Corte de Justicia de la Nación				
<b>Enfoques transversales</b>						
Alineación al Plan Nacional de Desarrollo 2019-2024						
Meta Nacional						
Objetivo de la Meta Nacional						
Estrategia del Objetivo						
Programa Sectorial o Transversal						
Programa						
Objetivo						
Clasificación Funcional						
Finalidad		1 - Gobierno				
Función		2 - Justicia				
Subfunción		01- Impartición de Justicia				
Actividad Institucional		003 - Impartir Justicia en el ámbito de su competencia				
Presupuesto			Meta Millones de Pesos		Ejercicio Millones de pesos	Avance %
Original			5,090,436.57		4,944,500.89	97.13
Modificado			5,090,436.57		4,944,500.89	97.13
Resultos						
Nivel: Fin						
Indicadores					Avance	
Denominación	Objetivos	Método de Cálculo	Unidad de Medida	Tipo-Dimensión-Frecuencia	Asuntos Jurisdiccionales egresados:	10,368
Tasa de resolución de asuntos jurisdiccionales	Garantizar el acceso de la población a una justicia pronta y expedita	(Asuntos jurisdiccionales egresados / Asuntos jurisdiccionales ingresados) X100	Porcentaje	Estratégico - Eficacia	Asuntos Jurisdiccionales ingresados:	12,086
					Avance realizado al periodo %:	85.79

EL INDICADOR INSTITUCIONAL DE LA SUPREMA CORTE DE JUSTICIA DE LA NACIÓN SE ACTUALIZA DE FORMA ANUAL Y SE PRESENTA DENTRO DE LA CUENTA ANUAL DE LA HACIENDA PUBLICA FEDERAL DE CADA EJERCICIO FISCAL

Um10juCXQTBfL-fj9bsiz1GFp2ryeW47lrk7EX9xZLsc=



**SUPREMA CORTE DE JUSTICIA DE LA NACIÓN**  
**OFICIALÍA MAYOR**  
**DIRECCIÓN GENERAL DE PRESUPUESTO Y CONTABILIDAD**  
**INDICADORES DE RESULTADOS**  
**DEL 01 DE ENERO AL 31 DE MARZO DE 2022**  
**(Cifras en Pesos)**

Datos del Programa Presupuestario							
Programa Presupuestario		R001 Otras Actividades					
Ramo		03 Poder Judicial de la Federación					
Unidad Responsable		Suprema Corte de Justicia de la Nación					
Enfoques transversales							
Alineación al Plan Nacional de Desarrollo 2019-2024							
Meta Nacional							
Objetivo de la Meta Nacional							
Estrategia del Objetivo							
Programa Sectorial o Transversal							
Programa							
Objetivo							
Clasificación Funcional							
Finalidad		1 - Gobierno					
Función		2 - Justicia					
Subfunción		01- Impartición de Justicia					
Actividad Institucional		003 - Impartir Justicia en el ámbito de su competencia					
Presupuesto				Meta Millones de Pesos		Ejercicio Millones de pesos	Avance %
Original				5,090,436.57		4,944,500.89	97.13
Modificado				5,090,436.57		4,944,500.89	97.13
Resultos							
Nivel: Fin							
Indicadores					Avance		
Denominación	Objetivos	Método de Cálculo	Unidad de Medida	Tipo-Dimensión-Frecuencia	Asuntos Jurisdiccionales egresados:	10,368	
Tasa de resolución de asuntos jurisdiccionales	Garantizar el acceso de la población a una justicia pronta y expedita	(Asuntos jurisdiccionales egresados / Asuntos jurisdiccionales ingresados) X100	Porcentaje	Estratégico - Eficacia	Asuntos Jurisdiccionales ingresados:	12,086	
					Avance realizado al periodo %:	85.79	

EL INDICADOR INSTITUCIONAL DE LA SUPREMA CORTE DE JUSTICIA DE LA NACIÓN SE ACTUALIZA DE FORMA ANUAL Y SE PRESENTA DENTRO DE LA CUENTA ANUAL DE LA HACIENDA PUBLICA FEDERAL DE CADA EJERCICIO FISCAL

Um10juCXQTBfL-fj9bsiz1GFp2ryeW47lrk7EX9xZLsc=