



Suprema Corte
de Justicia de la Nación

**ESTADOS FINANCIEROS DE LA
SUPREMA CORTE DE JUSTICIA DE
LA NACIÓN
AL 31 DE DICIEMBRE DE 2023**



| | PÁGINA |
|---|---------|
| I. ESTADOS E INFORMACIÓN CONTABLE | |
| ESTADO DE ACTIVIDADES | 1 |
| ESTADO DE SITUACION FINANCIERA | 2 |
| ESTADO DE VARIACION EN LA HACIENDA PUBLICA | 3 |
| ESTADO DE CAMBIOS EN LA SITUACION FINANCIERA | 4 |
| ESTADO DE FLUJOS DE EFECTIVO | 5 |
| ESTADO ANALITICO DEL ACTIVO | 6 y 7 |
| ESTADO ANALITICO DE LA DEUDA Y OTROS PASIVOS | 8 |
| INFORME SOBRE PASIVOS CONTINGENTES | 9 |
| NOTAS A LOS ESTADOS FINANCIEROS | 10 A 35 |
| II. ESTADOS E INFORMES PRESUPUESTARIOS | |
| ESTADO ANALITICO DE INGRESOS | 36 |
| ESTADO ANALITICO DEL EJERCICIO DEL PRESUPUESTO DE EGRESOS | 37 A 50 |
| III. ESTADOS E INFORMES PROGRAMÁTICOS | |
| GASTO POR CATEGORIA PROGRAMATICA | 51 |
| IV. DETALLE DE PROGRAMAS Y PROYECTOS DE INVERSIÓN | 52 |
| V. INDICADORES DE RESULTADOS | 53 |



SUPREMA CORTE DE JUSTICIA DE LA NACIÓN
ESTADO DE ACTIVIDADES
DEL 1° DE ENERO AL 31 DE DICIEMBRE DE 2023 Y 2022
(Cifras en Pesos)

| | 2023 | 2022 |
|---|----------------------|----------------------|
| INGRESOS Y OTROS BENEFICIOS | | |
| Ingresos de Gestión | - | - |
| Impuestos | - | - |
| Cuotas y Aportaciones de Seguridad Social | - | - |
| Contribuciones de Mejoras | - | - |
| Derechos | - | - |
| Productos | - | - |
| Aprovechamientos | - | - |
| Ingresos por Venta de Bienes y Prestaciones de Servicios | - | - |
| Participaciones, Aportaciones, Convenios, Incentivos Derivados de la Colaboración Fiscal, Fondos Distintos de Aportaciones, Transferencias, Asignaciones, Subsidios y Subvenciones, y Pensiones y Jubilaciones | 5,548,287,598 | 5,284,902,847 |
| Participaciones, Aportaciones, Convenios, Incentivos Derivados de la Colaboración Fiscal y Fondos Distintos de Aportaciones | - | - |
| Transferencias, Asignaciones, Subsidios y Subvenciones, y Pensiones y Jubilaciones | 5,548,287,598 | 5,284,902,847 |
| Otros Ingresos y Beneficios | 162,366,585 | 166,343,568 |
| Ingresos Financieros | 156,532,266 | 136,844,518 |
| Incremento por Variación de Inventarios | - | - |
| Disminución del Exceso de Estimaciones por Pérdida o Deterioro u Obsolescencia | - | - |
| Disminución del Exceso de Provisiones | - | - |
| Otros Ingresos y Beneficios Varios | 5,834,319 | 29,499,050 |
| Total de Ingresos y Otros Beneficios | 5,710,654,183 | 5,451,246,415 |
| GASTOS Y OTRAS PÉRDIDAS | | |
| Gastos de Funcionamiento | 5,434,574,118 | 5,243,022,143 |
| Servicios Personales | 4,516,169,334 | 4,333,098,564 |
| Materiales y Suministros | 83,052,966 | 68,445,721 |
| Servicios Generales | 835,351,818 | 841,477,858 |
| Transferencias, Asignaciones, Subsidios y Otras Ayudas | 36,347,110 | 34,060,266 |
| Transferencias Internas y Asignaciones al Sector Público | - | - |
| Transferencias al Resto del Sector Público | - | - |
| Subsidios y Subvenciones | - | - |
| Ayudas Sociales | 19,543,083 | 18,421,808 |
| Pensiones y Jubilaciones | - | - |
| Transferencia a Fideicomisos, Mandatos y Contratos Análogos | 5,834,319 | 4,641,351 |
| Transferencia a la Seguridad Social | - | - |
| Donativos | 10,969,708 | 10,997,107 |
| Transferencia al Exterior | - | - |
| Participaciones y Aportaciones | - | - |
| Participaciones | - | - |
| Aportaciones | - | - |
| Convenios | - | - |
| Intereses, Comisiones y Otros Gastos de la Deuda Pública | - | - |
| Intereses de la Deuda Pública | - | - |
| Comisiones de la Deuda Pública | - | - |
| Gastos de la Deuda Pública | - | - |
| Costo por Coberturas | - | - |
| Apoyos Financieros | - | - |
| Otros Gastos y Pérdidas Extraordinarias | 220,026,076 | 245,791,795 |
| Estimaciones, Depreciaciones, Deterioros, Obsolescencia y Amortizaciones | 111,327,016 | 119,572,500 |
| Provisiones | - | - |
| Disminución de Inventarios | - | - |
| Otros Gastos | 108,699,060 | 126,219,295 |
| Inversión Pública | - | - |
| Inversión Pública no Capitalizable | - | - |
| Total de Gastos y Otras Pérdidas | 5,690,947,304 | 5,522,874,204 |
| Resultados del Ejercicio (Ahorro/Desahorro) | 19,706,879 | (71,627,789) |

MAESTRO RODRIGO CERVANTES LAING

DIRECTOR GENERAL DE PRESUPUESTO Y CONTABILIDAD

"Bajo protesta de decir verdad declaramos que los Estados Financieros y sus notas,
son razonablemente correctos y son responsabilidad del emisor"

XANgtp+9gRg59u0BZimNA7Y/YPYsVWnBQw0mhsGPz3A=

|  PODER JUDICIAL DE LA FEDERACIÓN SUPREMA CORTE DE JUSTICIA DE LA NACIÓN | | SUPREMA CORTE DE JUSTICIA DE LA NACIÓN ESTADO DE SITUACIÓN FINANCIERA AL 31 DE DICIEMBRE DE 2023 Y 2022 (Cifras en Pesos) | | | |
|--|----------------------|--|---|----------------------|----------------------|
| | | ACTIVO | | PASIVO | |
| | 2023 | 2022 | | 2023 | 2022 |
| Activo Circulante | | | Pasivo Circulante | | |
| Efectivo y Equivalentes | 545,155,010 | 510,365,282 | Cuentas por Pagar a Corto Plazo | 437,421,427 | 425,941,848 |
| Derechos a Recibir Efectivo o Equivalentes | 3,969,183 | 2,706,891 | Documentos por Pagar a Corto Plazo | - | - |
| Derechos a Recibir Bienes o Servicios | 33,690,058 | 35,392,103 | Porción a Corto Plazo de la Deuda Pública a Largo Plazo | - | - |
| Inventarios | - | - | Títulos y Valores a Corto Plazo | - | - |
| Almacenes | 11,329,089 | 11,592,614 | Pasivos Diferidos a Corto Plazo | - | - |
| Estimación por Pérdida o Deterioro de Activos Circulantes | - | - | Fondos y Bienes de Terceros en Garantía y/o Administración a Corto Plazo | - | - |
| Otros Activos Circulantes | - | - | Provisiones a Corto Plazo | - | - |
| Total de Activos Circulantes | 594,143,340 | 560,056,890 | Otros Pasivos a Corto Plazo | 107,331,021 | 69,465,513 |
| | | | Total de Pasivos Circulantes | 544,752,448 | 495,407,361 |
| Activo no Circulante | | | Pasivo No Circulante | | |
| Inversiones Financieras a Largo Plazo | 6,603,033,507 | 6,098,738,181 | Cuentas por Pagar a Largo Plazo | - | - |
| Derechos a Recibir Efectivo o Equivalentes a Largo Plazo | - | - | Documentos por Pagar a Largo Plazo | - | - |
| Bienes Inmuebles, Infraestructura y Construcciones en Proceso | 2,287,485,512 | 2,351,553,032 | Deuda Pública a Largo Plazo | - | - |
| Bienes Muebles | 1,969,917,151 | 2,003,281,657 | Pasivos Diferidos a Largo Plazo | - | - |
| Activos Intangibles | 22,241,749 | 22,241,749 | Fondos y Bienes de Terceros en Garantía y/o en Administración a Largo Plazo | - | - |
| Depreciación, Deterioro y Amortización Acumulada de Bienes | (2,068,977,503) | (2,032,413,071) | Provisiones a Largo Plazo | - | - |
| Activos Diferidos | - | - | | | |
| Estimación por Pérdida o Deterioro de Activos no Circulantes | - | - | Total de Pasivos No Circulantes | - | - |
| Otros Activos no Circulantes | - | - | | | |
| Total de Activos No Circulantes | 8,813,700,416 | 8,443,401,548 | Total del Pasivo | 544,752,448 | 495,407,361 |
| | | | HACIENDA PÚBLICA / PATRIMONIO | | |
| | | | Hacienda Pública / Patrimonio Contribuido | 58,898,736 | 58,898,736 |
| | | | Aportaciones | - | - |
| | | | Donaciones de Capital | 58,898,736 | 58,898,736 |
| | | | Actualización de la Hacienda Pública/Patrimonio | - | - |
| | | | Hacienda Pública / Patrimonio Generado | 8,804,192,572 | 8,449,152,341 |
| | | | Resultado del Ejercicio (Ahorro/Desahorro) | 19,706,879 | (71,627,789) |
| | | | Resultados de Ejercicios Anteriores | 8,784,485,693 | 8,520,780,130 |
| | | | Revalúos | - | - |
| | | | Reservas | - | - |
| | | | Rectificaciones de Resultados de Ejercicios Anteriores | - | - |
| | | | Exceso o Insuficiencia en la Actualización de la Hacienda Pública/Patrimonio | - | - |
| | | | Resultado por Posición Monetaria | - | - |
| | | | Resultado por Tenencia de Activos no Monetarios | - | - |
| | | | Total Hacienda Pública / Patrimonio | 8,863,091,308 | 8,508,051,077 |
| Total del Activo | 9,407,843,756 | 9,003,458,438 | Total del Pasivo y Hacienda Pública / Patrimonio | 9,407,843,756 | 9,003,458,438 |

MAESTRO RODRIGO CERVANTES LAING
 DIRECTOR GENERAL DE PRESUPUESTO Y CONTABILIDAD
 "Bajo protesta de decir verdad declaramos que los Estados Financieros y sus notas,
 son razonablemente correctos y son responsabilidad del emisor"



SUPREMA CORTE DE JUSTICIA DE LA NACIÓN
ESTADO DE VARIACIÓN EN LA HACIENDA PÚBLICA
AL 31 DE DICIEMBRE DE 2023 Y 2022
(Cifras en Pesos)

| Concepto | Hacienda Pública / Patrimonio Contribuido | Hacienda Pública / Patrimonio Generado de Ejercicios Anteriores | Hacienda Pública / Patrimonio Generado del Ejercicio | Exceso o Insuficiencia en la Actualización de la Hacienda Pública / Patrimonio | Total |
|--|---|---|--|--|----------------------|
| Hacienda Pública / Patrimonio Contribuido Neto de 2022 | 58,898,736 | - | - | - | 58,898,736 |
| Aportaciones | - | - | - | - | - |
| Donaciones de Capital | 58,898,736 | - | - | - | 58,898,736 |
| Actualización de la Hacienda Pública/Patrimonio | - | - | - | - | - |
| Hacienda Pública / Patrimonio Generado Neto de 2022 | - | 8,183,070,245 | 266,082,096 | - | 8,449,152,341 |
| Resultados del Ejercicio (Ahorro / Desahorro) | - | - | 266,082,096 | - | 266,082,096 |
| Resultados de Ejercicios Anteriores | - | 8,183,070,245 | - | - | 8,183,070,245 |
| Revalúos | - | - | - | - | - |
| Reservas | - | - | - | - | - |
| Rectificaciones de Resultados de Ejercicios Anteriores | - | - | - | - | - |
| Exceso o Insuficiencia en la Actualización de la Hacienda Pública / Patrimonio Neto de 2022 | - | - | - | - | - |
| Resultados por Posición Monetaria | - | - | - | - | - |
| Resultado por Tenencia de Activos no Monetarios | - | - | - | - | - |
| Hacienda Pública / Patrimonio Neto Final de 2022 | 58,898,736 | 8,183,070,245 | 266,082,096 | - | 8,508,051,077 |
| Cambios en la Hacienda Pública / Patrimonio Contribuido Neto de 2023 | - | - | - | - | - |
| Aportaciones | - | - | - | - | - |
| Donaciones de Capital | - | - | - | - | - |
| Actualización de la Hacienda Pública/Patrimonio | - | - | - | - | - |
| Variaciones de la Hacienda Pública / Patrimonio Generado Neto de 2023 | - | 263,705,563 | 91,334,668 | - | 355,040,231 |
| Resultados del Ejercicio (Ahorro / Desahorro) | - | - | 19,706,879 | - | 19,706,879 |
| Resultados de Ejercicios Anteriores | - | 263,705,563 | 71,627,789 | - | 335,333,352 |
| Revalúos | - | - | - | - | - |
| Reservas | - | - | - | - | - |
| Rectificaciones de Resultados de Ejercicios Anteriores | - | - | - | - | - |
| Cambios en el Exceso o Insuficiencia en la Actualización de la Hacienda Pública / Patrimonio Neto de 2023 | - | - | - | - | - |
| Resultado por Posición Monetaria | - | - | - | - | - |
| Resultado por Tenencia de Activos no Monetarios | - | - | - | - | - |
| Hacienda Pública / Patrimonio Neto Final de 2023 | 58,898,736 | 8,446,775,808 | 357,416,764 | - | 8,863,091,308 |

MAESTRO RODRIGO CERVANTES LAING
DIRECTOR GENERAL DE PRESUPUESTO Y CONTABILIDAD
"Bajo protesta de decir verdad declaramos que los Estados Financieros y sus notas,
son razonablemente correctos y son responsabilidad del emisor"



SUPREMA CORTE DE JUSTICIA DE LA NACIÓN
ESTADO DE CAMBIOS EN LA SITUACIÓN FINANCIERA
DEL 1° ENERO AL 31 DE DICIEMBRE DE 2023
(Cifras en Pesos)

| CONCEPTO | ORIGEN | APLICACIÓN |
|---|--------------------|--------------------|
| ACTIVO | 135,962,028 | 540,347,346 |
| Activo circulante | 1,965,570 | 36,052,020 |
| Efectivo y Equivalente | - | 34,789,728 |
| Derechos a Recibir Efectivo o Equivalentes | - | 1,262,292 |
| Derechos a Recibir Bienes o Servicios | 1,702,045 | - |
| Inventarios | - | - |
| Almacenes | 263,525 | - |
| Estimación por Pérdida o Deterioro de Activos Circulantes | - | - |
| Otros Activos Circulantes | - | - |
| Activo No Circulante | 133,996,458 | 504,295,326 |
| Inversiones Financieras a Largo Plazo | - | 504,295,326 |
| Derechos a Recibir Efectivo o Equivalentes a Largo Plazo | - | - |
| Bienes Inmuebles, Infraestructura y Construcciones en Proceso | 64,067,520 | - |
| Bienes Muebles | 33,364,506 | - |
| Activos Intangibles | - | - |
| Depreciación, Deterioro y Amortización Acumulada de Bienes | - | - |
| Activos Diferidos | - | - |
| Estimación por Pérdida o Deterioro de Activos no Circulantes | 36,564,432 | - |
| Otros Activos no Circulantes | - | - |
| PASIVO | | |
| Pasivo circulante | 49,345,087 | - |
| Cuentas por Pagar a Corto Plazo | 11,479,579 | - |
| Documentos por Pagar a Corto Plazo | - | - |
| Porción a Corto Plazo de la Deuda Pública a Largo Plazo | - | - |
| Títulos y Valores a Corto Plazo | - | - |
| Pasivos Diferidos a Largo Plazo | - | - |
| Fondos y Bienes de Terceros en Garantía y/o en Administración a Corto Plazo | - | - |
| Provisiones a Corto Plazo | - | - |
| Otros Pasivos a Corto Plazo | 37,865,508 | - |
| Pasivo no circulante | - | - |
| Cuentas por Pagar a Largo Plazo | - | - |
| Documentos por Pagar a Largo Plazo | - | - |
| Deuda Pública a Largo Plazo | - | - |
| Pasivos Diferidos a Largo Plazo | - | - |
| Fondos y Bienes de Terceros en Garantía y/o Administración a Largo Plazo | - | - |
| Provisiones a Largo Plazo | - | - |
| HACIENDA PÚBLICA / PATRIMONIO | 355,040,231 | - |
| Hacienda Pública / Patrimonio Contribuido | - | - |
| Aportaciones | - | - |
| Donaciones de Capital | - | - |
| Actualización de la Hacienda Pública/Patrimonio | - | - |
| Hacienda Pública/Patrimonio Generado | 355,040,231 | - |
| Resultados del Ejercicio (Ahorro/Desahorro) | 91,334,668 | - |
| Resultados de Ejercicios Anteriores | 263,705,563 | - |
| Revalúos | - | - |
| Reservas | - | - |
| Rectificaciones de Resultados de Ejercicios Anteriores | - | - |
| Exceso o Insuficiencia en la Actualización de la Hacienda Pública/Patrimonio | - | - |
| Resultado por Posición Monetaria | - | - |
| Resultado por Tenencia de Activos no Monetarios | - | - |

MAESTRO RODRIGO CERVANTES LAING

DIRECTOR GENERAL DE PRESUPUESTO Y CONTABILIDAD

"Bajo protesta de decir verdad declaramos que los Estados Financieros y sus notas,
son razonablemente correctos y son responsabilidad del emisor"



SUPREMA CORTE DE JUSTICIA DE LA NACIÓN
ESTADO DE FLUJOS DE EFECTIVO
AL 31 DE DICIEMBRE DE 2023 Y 2022
(Cifras en Pesos)

| | 2023 | 2022 |
|---|----------------------|----------------------|
| Flujos de Efectivo de las Actividades de Operación | | |
| Origen | 5,710,654,183 | 5,451,246,415 |
| Impuestos | - | - |
| Cuotas y Aportaciones de Seguridad Social | - | - |
| Contribuciones de Mejoras | - | - |
| Derechos | - | - |
| Productos | - | - |
| Aprovechamientos | - | - |
| Ingresos por Venta de Bienes y Prestación de Servicios | - | - |
| Participaciones, Aportaciones, Convenios, Incentivos Derivados de la Colaboración Fiscal y Fondos Distintos de Aportaciones | - | - |
| Transferencias, Asignaciones, Subsidios y Subvenciones, y Pensiones y Jubilaciones | 5,548,287,598 | 5,284,902,847 |
| Otros Orígenes de Operación | 162,366,585 | 166,343,568 |
| Aplicación | 5,470,921,228 | 5,277,082,409 |
| Servicios Personales | 4,516,169,334 | 4,333,098,564 |
| Materiales y Suministros | 83,052,966 | 68,445,721 |
| Servicios Generales | 835,351,818 | 841,477,858 |
| Transferencias Internas y Asignaciones al Sector Público | - | - |
| Transferencias al Resto del Sector Público | - | - |
| Subsidios y Subvenciones | - | - |
| Ayudas Sociales | 19,543,083 | 18,421,808 |
| Pensiones y Jubilaciones | - | - |
| Transferencias a Fideicomisos, Mandatos y Contratos Análogos | 5,834,319 | 4,641,351 |
| Transferencias a la Seguridad Social | - | - |
| Donativos | 10,969,708 | 10,997,107 |
| Transferencias al Exterior | - | - |
| Participaciones | - | - |
| Aportaciones | - | - |
| Convenios | - | - |
| Otras Aplicaciones de Operación | - | - |
| Flujos Netos de Efectivo por Actividades de Operación | 239,732,955 | 174,164,006 |
| Flujos Netos de Efectivo por Actividades de Inversión | | |
| Origen | - | - |
| Bienes Inmuebles, Infraestructura y Construcciones en Proceso | - | - |
| Bienes Muebles | - | - |
| Otros Orígenes de Inversión | - | - |
| Aplicación | 173,051,702 | 165,222,757 |
| Bienes Inmuebles, Infraestructura, Construcciones en Proceso | 7,948,387 | 52,095,489 |
| Bienes Muebles | 9,188,511 | 16,474,900 |
| Otras Aplicaciones de Inversión | 155,914,804 | 96,652,368 |
| Flujos Netos de Efectivo por Actividades de Inversión | (173,051,702) | (165,222,757) |
| Flujos de Efectivo de las Actividades de Financiamiento | | |
| Origen | 101,759,095 | 74,872,446 |
| Endeudamiento Neto | - | - |
| Interno | - | - |
| Externo | - | - |
| Otros orígenes de financiamiento | 101,759,095 | 74,872,446 |
| Aplicación | 133,650,620 | 193,510,697 |
| Servicios de la Deuda | - | - |
| Interno | - | - |
| Externo | - | - |
| Otras Aplicaciones de Financiamiento | 133,650,620 | 193,510,697 |
| Flujos Netos de Efectivo por Actividades de Financiamiento | (31,891,525) | (118,638,251) |
| Incremento/Disminución Neta en el Efectivo y Equivalentes al Efectivo | 34,789,728 | (109,697,002) |
| Efectivo y Equivalentes al Efectivo al Inicio del Ejercicio | 510,365,282 | 620,062,284 |
| Efectivo y Equivalentes al Efectivo al Final del Ejercicio | 545,155,010 | 510,365,282 |

MAESTRO RODRIGO CERVANTES LAING
DIRECTOR GENERAL DE PRESUPUESTO Y CONTABILIDAD
 "Bajo protesta de decir verdad declaramos que los Estados Financieros y sus notas, son razonablemente correctos y son responsabilidad del emisor"



SUPREMA CORTE DE JUSTICIA DE LA NACIÓN
ESTADO ANALÍTICO DEL ACTIVO
DEL 1° ENERO AL 31 DE DICIEMBRE DE 2023
(Cifras en Pesos)

| Concepto | Saldo Inicial | Cargos del Periodo | Abonos del Periodo | Saldo Final | Variación del Periodo |
|---|----------------------|------------------------|------------------------|----------------------|-----------------------|
| ACTIVO | 9,003,458,438 | 455,873,612,437 | 455,469,227,119 | 9,407,843,756 | 404,385,318 |
| Activo Circulante | 560,056,890 | 454,998,896,764 | 454,964,810,314 | 594,143,340 | 34,086,450 |
| Efectivo y Equivalentes | 510,365,282 | 454,743,233,589 | 454,708,443,861 | 545,155,010 | 34,789,728 |
| Derechos a Recibir Efectivo o Equivalentes | 2,706,891 | 225,430,935 | 224,168,643 | 3,969,183 | 1,262,292 |
| Derechos a Recibir Bienes o Servicios | 35,392,103 | 23,685,515 | 25,387,560 | 33,690,058 | (1,702,045) |
| Inventarios | - | - | - | - | - |
| Almacenes | 11,592,614 | 6,546,725 | 6,810,250 | 11,329,089 | (263,525) |
| Estimación por Pérdida o Deterioro de Activos Circulantes | - | - | - | - | - |
| Otros Activos Circulantes | - | - | - | - | - |
| Activo No Circulante | 8,443,401,548 | 874,715,673 | 504,416,805 | 8,813,700,416 | 370,298,868 |
| Inversiones Financieras a Largo Plazo | 6,098,738,181 | 709,525,030 | 205,229,704 | 6,603,033,507 | 504,295,326 |
| Derechos a Recibir Efectivo o Equivalentes a Largo Plazo | - | - | - | - | - |
| Bienes Inmuebles, Infraestructura y Construcciones en Proceso | 2,351,553,032 | 75,459,906 | 139,527,426 | 2,287,485,512 | (64,067,520) |
| Bienes Muebles | 2,003,281,657 | 14,667,500 | 48,032,006 | 1,969,917,151 | (33,364,506) |
| Activos Intangibles | 22,241,749 | - | - | 22,241,749 | - |
| Depreciación, Deterioro y Amortización Acumulada de Bienes | - | - | - | - | - |
| Activos Diferidos | - | - | - | - | - |
| Estimación por Pérdida o Deterioro de Activos no Circulantes | (2,032,413,071) | 75,063,237 | 111,627,669 | (2,068,977,503) | (36,564,432) |
| Otros Activos no Circulantes | - | - | - | - | - |

MAESTRO RODRIGO CERVANTES LAING

DIRECTOR GENERAL DE PRESUPUESTO Y CONTABILIDAD

"Bajo protesta de decir verdad declaramos que los Estados Financieros y sus notas, son razonablemente correctos y son responsabilidad del emisor"



PODER JUDICIAL DE LA FEDERACIÓN
SUPREMA CORTE DE JUSTICIA DE LA NACIÓN

SUPREMA CORTE DE JUSTICIA DE LA NACIÓN

REPORTE ANALÍTICO DEL ACTIVO
DEL 1° ENERO AL 31 DE DICIEMBRE DE 2023

(Cifras en Pesos)

Integración del Activo de la Suprema Corte de Justicia de la Nación

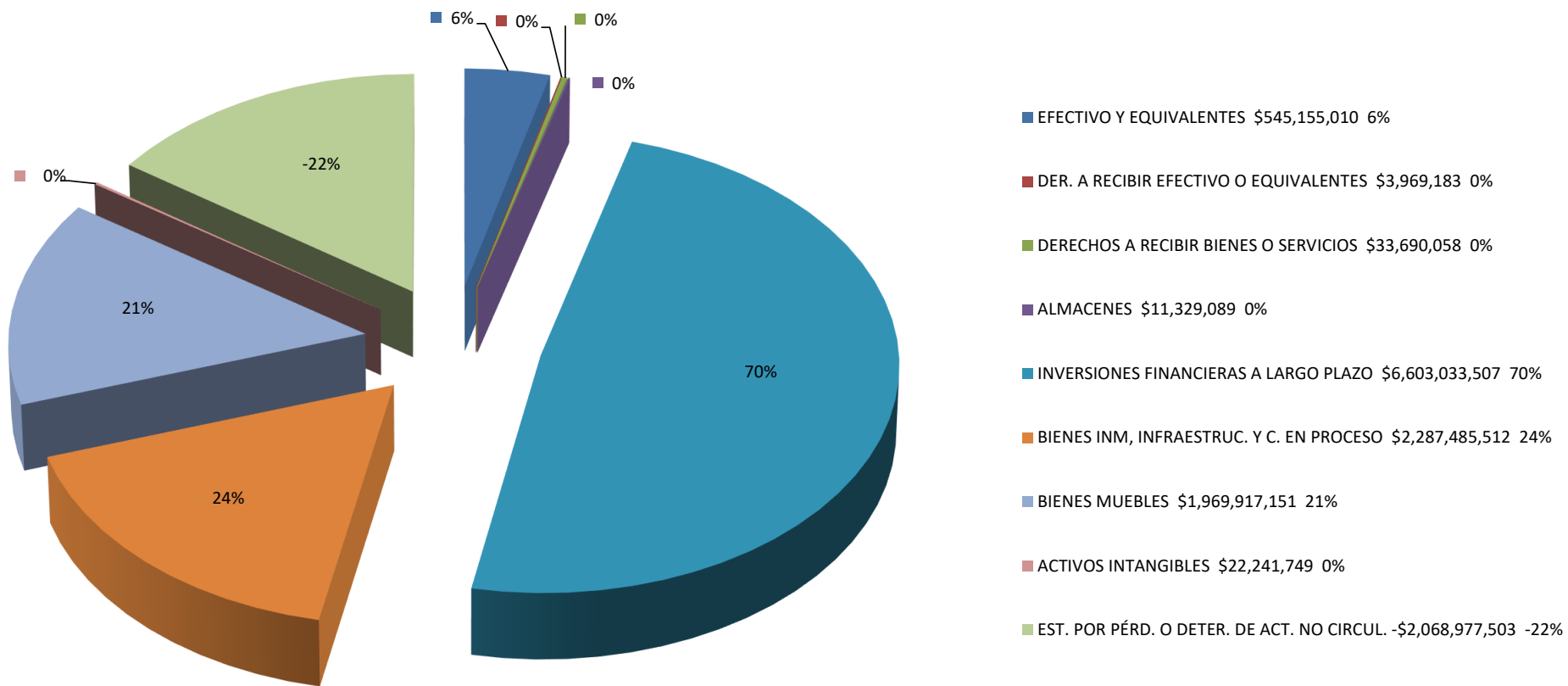



PODER JUDICIAL DE LA FEDERACIÓN
SUPREMA CORTE DE JUSTICIA DE LA NACIÓN

SUPREMA CORTE DE JUSTICIA DE LA NACIÓN
ESTADO ANALÍTICO DE LA DEUDA Y OTROS PASIVOS
DEL 1° ENERO AL 31 DE DICIEMBRE DE 2023
(Cifras en Pesos)

| Denominación de las Deudas | Moneda de Contratación | Institución o País Acreedor | Saldo Inicial del Período | Saldo Final del Período |
|--|------------------------|-----------------------------|---------------------------|-------------------------|
| DEUDA PÚBLICA | | | | |
| Corto Plazo | | | | |
| Deuda Interna | | | | |
| Instituciones de Crédito | - | - | - | - |
| Títulos y Valores | - | - | - | - |
| Arrendamientos Financieros | - | - | - | - |
| Deuda Externa | | | | |
| Organismos Financieros Internacionales | - | - | - | - |
| Deuda Bilateral | - | - | - | - |
| Títulos y Valores | - | - | - | - |
| Arrendamientos Financieros | - | - | - | - |
| Subtotal de Deuda Pública a Corto Plazo | | | | |
| Largo Plazo | | | | |
| Deuda Interna | | | | |
| Instituciones de Crédito | - | - | - | - |
| Títulos y Valores | - | - | - | - |
| Arrendamientos Financieros | - | - | - | - |
| Deuda Externa | | | | |
| Organismos Financieros Internacionales | - | - | - | - |
| Deuda Bilateral | - | - | - | - |
| Títulos y Valores | - | - | - | - |
| Arrendamientos Financieros | - | - | - | - |
| Subtotal de Deuda Pública a Largo Plazo | | | | |
| Total de Otros Pasivos | MXN | | 495,407,361 | 544,752,448 |
| Total de Deuda Pública y Otros Pasivos | | | 495,407,361 | 544,752,448 |

XANgtp+9gRg59u0BZimNA7Y/YPYsVWnBQw0mhsGPz3A=

MAESTRO RODRIGO CERVANTES LAING
DIRECTOR GENERAL DE PRESUPUESTO Y CONTABILIDAD

"Bajo protesta de decir verdad declaramos que los Estados Financieros y sus notas, son razonablemente correctos y son responsabilidad del emisor"



SUPREMA CORTE DE JUSTICIA DE LA NACIÓN
INFORME SOBRE PASIVOS CONTINGENTES
AL 31 DE DICIEMBRE DE 2023
(Cifras en Pesos)

LA DIRECCIÓN GENERAL DE ASUNTOS JURÍDICOS DE LA SUPREMA CORTE DE JUSTICIA DE LA NACIÓN INFORMÓ LO SIGUIENTE:

PROCESO EN JUICIO ORDINARIOS CIVILES FEDERALES, DEL CUAL SE DERIVA LA PRESIÓN DE PAGOS POR PARTE DEL PROVEEDOR POR \$2,798,456.32

PROCESO EN JUICIO LABORALES POR \$20,025,968.89

CABE ACLARAR, QUE LA DIRECCIÓN DE ASUNTOS JURÍDICOS ESTIMA QUE NO EXISTE OBLIGACIÓN DE PAGO A CARGO DE ESTE ALTO TRIBUNAL.

LOS IMPORTES EN COMENTO SE ENCUENTRAN REGISTRADOS EN LA CONTABILIDAD DE LA SUPREMA CORTE DE JUSTICIA DE LA NACIÓN EN LAS CUENTAS DE ORDEN.

NOTAS A LOS ESTADOS FINANCIEROS
AL 31 DE DICIEMBRE DEL 2023
(Cifras en Pesos)

A) NOTAS DE GESTIÓN ADMINISTRATIVA

OBJETIVO

EL OBJETIVO DE LOS ESTADOS FINANCIEROS ES LA REVELACIÓN DEL CONTEXTO, ASPECTOS FINANCIEROS Y PRESUPUESTALES MAS RELEVANTES DE LA SCJN AL 31 DE DICIEMBRE DEL 2023, MISMOS QUE DEBEN SER CONSIDERADAS PARA EL ANÁLISIS DEL ENTE PÚBLICO.

AUTORIZACIÓN E HISTORIA

LA CONSTITUCIÓN POLÍTICA DE LOS ESTADOS UNIDOS MEXICANOS, EN SU ARTICULO 49 SEÑALA QUE EL SUPREMO PODER DE LA FEDERACIÓN SE DIVIDE PARA SU EJERCICIO EN LEGISLATIVO, EJECUTIVO Y JUDICIAL. EN EL ARTÍCULO 94 SEÑALA QUE SE DEPOSITA EL EJERCICIO DEL PODER JUDICIAL DE LA FEDERACIÓN EN UNA SUPREMA CORTE DE JUSTICIA, EN UN TRIBUNAL ELECTORAL, EN PLENOS REGIONALES, EN TRIBUNALES COLEGIADOS DE CIRCUITO, EN TRIBUNALES COLEGIADOS DE APELACIÓN Y EN JUZGADOS DE DISTRITO.

EL 4 DE FEBRERO DE 1995 SE PUBLICÓ EN EL DIARIO OFICIAL DE LA FEDERACIÓN, LA REFORMA A LA CONSTITUCIÓN POLÍTICA DE LOS ESTADOS UNIDOS MEXICANOS, MODIFICANDO LA ESTRUCTURA ORGÁNICA DEL PODER JUDICIAL DE LA FEDERACIÓN, ASÍ COMO EL MARCO DE SUS ATRIBUCIONES, DONDE SEÑALA QUE LA ADMINISTRACIÓN, VIGILANCIA Y DISCIPLINA DEL PODER JUDICIAL DE LA FEDERACIÓN, CON EXCEPCIÓN DE LA SUPREMA CORTE DE JUSTICIA DE LA NACIÓN, ESTARÁN A CARGO DEL CONSEJO DE LA JUDICATURA FEDERAL EN LOS TÉRMINOS QUE CONFORME A LAS BASES QUE SEÑALA ESTA CONSTITUCIÓN, ESTABLEZCAN LAS LEYES.

LA SUPREMA CORTE DE JUSTICIA DE LA NACIÓN SE COMPODRÁ DE ONCE MINISTROS Y FUNCIONARÁ EN PLENO O EN SALAS. EL PLENO DE LA SUPREMA CORTE DE JUSTICIA ESTARÁ FACULTADO PARA EXPEDIR ACUERDOS GENERALES, A FIN DE LOGRAR UNA ADECUADA DISTRIBUCIÓN ENTRE LAS SALAS DE LOS ASUNTOS QUE COMPETERÁ CONOCER A LA CORTE, ASÍ COMO REMITIR A LOS ASUNTOS A LOS PLENOS REGIONALES Y A LOS TRIBUNALES COLEGIADOS DE CIRCUITO, PARA MAYOR PRONTITUD EN EL DESPACHO DE LOS MISMOS, AQUÉLLOS EN LOS QUE HUBIERA ESTABLECIDO JURISPRUDENCIA O LOS QUE, CONFORME A LOS REFERIDOS ACUERDOS, LA PROPIA CORTE DETERMINE PARA UNA MEJOR IMPARTICIÓN DE JUSTICIA.

LA SUPREMA CORTE DE JUSTICIA DE LA NACIÓN GOZA DE AUTONOMÍA PRESUPUESTARIA QUE LE ES RECONOCIDA POR LA CONSTITUCIÓN POLÍTICA DE LOS ESTADOS UNIDOS MEXICANOS, LA LEY ORGÁNICA DEL PODER JUDICIAL DE LA FEDERACIÓN Y LA LEY FEDERAL DE PRESUPUESTO Y RESPONSABILIDAD HACENDARIA.

LA SUPREMA CORTE DE JUSTICIA DE LA NACIÓN ES EL MÁXIMO TRIBUNAL CONSTITUCIONAL DEL PAÍS Y CABEZA DEL PODER JUDICIAL DE LA FEDERACIÓN, TIENE ENTRE SUS RESPONSABILIDADES DEFENDER EL ORDEN ESTABLECIDO POR LA CONSTITUCION POLÍTICA DE LOS ESTADOS UNIDOS MEXICANOS; MANTENER EL EQUILIBRIO ENTRE LOS DISTINTOS PODERES Y ÁMBITOS DE GOBIERNO, A TRAVÉS DE LAS RESOLUCIONES JUDICIALES QUE EMITE; ADEMÁS DE SOLUCIONAR, DE MANERA DEFINITIVA, ASUNTOS QUE SON DE GRAN IMPORTANCIA PARA LA SOCIEDAD. EN ESA VIRTUD, Y TODA VEZ QUE IMPARTE JUSTICIA EN EL MÁS ALTO NIVEL, ES DECIR, EL CONSTITUCIONAL, NO EXISTE EN NUESTRO PAÍS AUTORIDAD QUE SE ENCUENTRE POR ENCIMA DE ELLA O RECURSO LEGAL QUE PUEDA EJERCERSE EN CONTRA DE SUS RESOLUCIONES.

AL 31 DE DICIEMBRE DE 2023

NOTAS DE GESTIÓN ADMINISTRATIVA

ORGANIZACIÓN Y OBJETO SOCIAL

Estructura Orgánica Básica

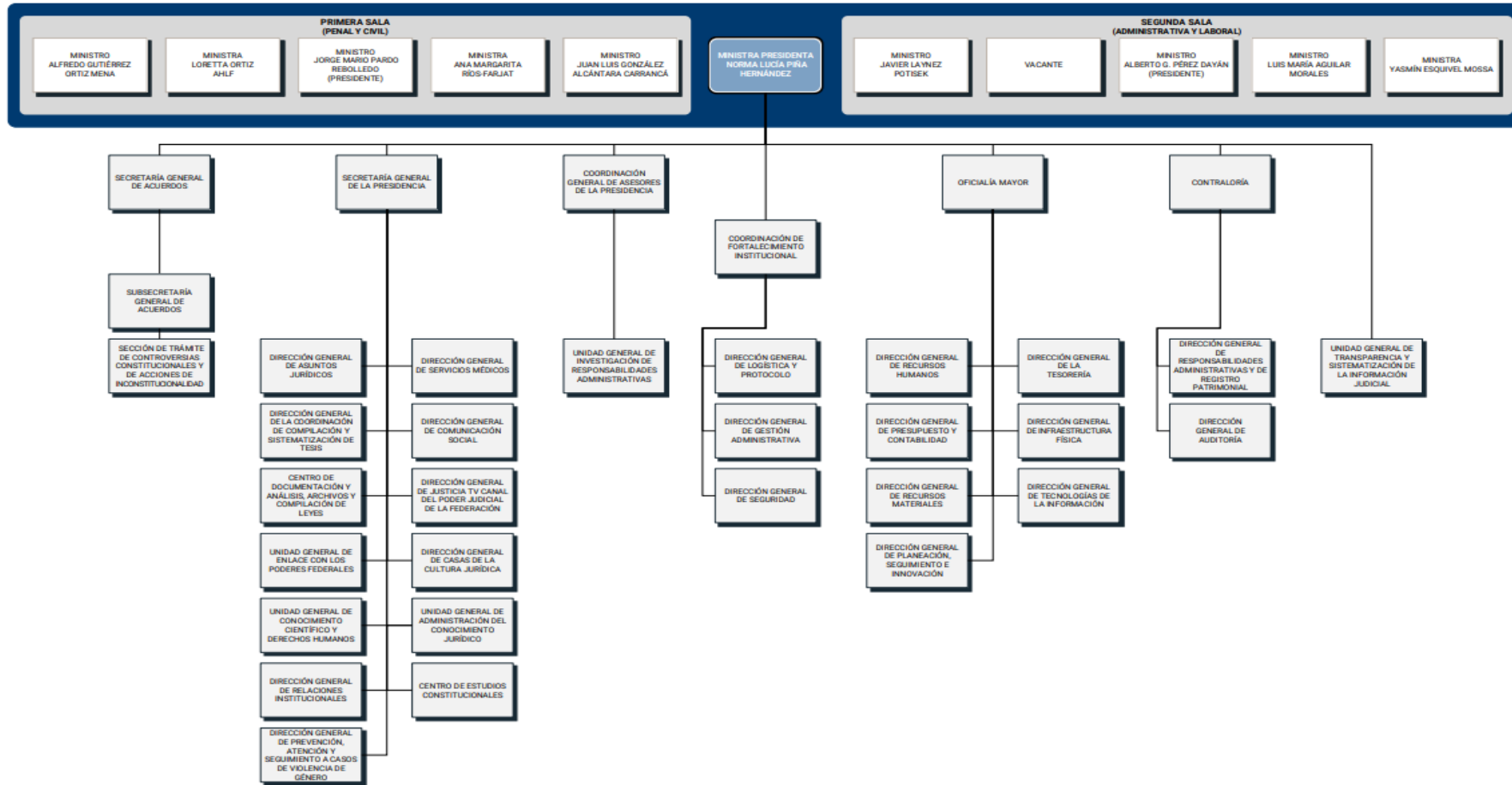

XANgtp+9gRg59u0BZimNA7Y/YPYsVWnBQw0mhsGPz3A=

NOTAS A LOS ESTADOS FINANCIEROS
AL 31 DE DICIEMBRE DEL 2023
NOTAS DE GESTIÓN ADMINISTRATIVA
ACTIVIDAD Y CONSIDERACIONES FISCALES
PRINCIPAL ACTIVIDAD

IMPARTICIÓN DE JUSTICIA DE MANERA EXPEDITA, IMPARCIAL, Y GRATUITA EN TODO EL TERRITORIO NACIONAL DE CONFORMIDAD AL ARTÍCULO 17 CONSTITUCIONAL.

CONSIDERACIONES FISCALES DE LA SUPREMA CORTE DE JUSTICIA DE LA NACIÓN

LA SUPREMA CORTE DE JUSTICIA DE LA NACIÓN ES UNA PERSONA MORAL CON FINES NO LUCRATIVOS Y SU REGIMÉN FISCAL ESTÁ CONFORME AL TÍTULO III DE LA LEY DEL IMPUESTO SOBRE LA RENTA EN EL ARTÍCULO 86, DONDE SEÑALA QUE LA FEDERACIÓN TENDRÁ LAS OBLIGACIONES DE RETENER Y ENTERAR EL IMPUESTO Y EXIGIR LA DOCUMENTACIÓN QUE REÚNAN LOS REQUISITOS FISCALES, CUANDO HAGAN PAGOS A TERCEROS Y ESTEN OBLIGADOS A ELLO EN TÉRMINOS DE LEY.

BASES DE PREPARACIÓN DE LOS ESTADOS FINANCIEROS

LOS PRESENTES ESTADOS FINANCIEROS SE HAN APEGADO A LA LEY GENERAL DE CONTABILIDAD GUBERNAMENTAL, LA LEY FEDERAL DE PRESUPUESTO Y RESPONSABILIDAD HACENDARIA, AL ACUERDO GENERAL CONJUNTO DEL 26 DE MAYO DE 2011, EMITIDO POR EL COMITÉ COORDINADOR PARA HOMOLOGAR CRITERIOS EN MATERIA ADMINISTRATIVA E INTERINSTITUCIONAL DEL PODER JUDICIAL DE LA FEDERACIÓN, QUE REGULA EL PROCESO CONTABLE DE LOS ÓRGANOS DEL PODER JUDICIAL DE LA FEDERACIÓN, AL ACUERDO GENERAL DE ADMINISTRACIÓN II/2019, DEL 13 DE MAYO DE 2019, EMITIDO POR EL PRESIDENTE DE LA SUPREMA CORTE DE JUSTICIA DE LA NACIÓN, POR EL QUE SE ESTABLECEN LAS NORMAS RELATIVAS A LA PLANEACIÓN, PROGRAMACIÓN, PRESUPUESTO, CONTABILIDAD Y EVALUACIÓN DEL GASTO; AL ACUERDO GENERAL DE ADMINISTRACIÓN NÚMERO XIV/2019, DEL 7 DE NOVIEMBRE DE 2019, EMITIDO POR EL COMITÉ DE GOBIERNO Y ADMINISTRACIÓN DE LA SUPREMA CORTE DE JUSTICIA DE LA NACIÓN, POR EL QUE SE REGULAN LOS PROCEDIMIENTOS PARA LA ADQUISICIÓN, ARRENDAMIENTO, ADMINISTRACIÓN Y DESINCORPORACIÓN DE BIENES Y LA CONTRATACIÓN DE OBRAS Y PRESTACIÓN DE SERVICIOS REQUERIDOS POR LA SUPREMA CORTE DE JUSTICIA DE LA NACIÓN, ASÍ COMO A LO ESTABLECIDO EN LA NORMATIVIDAD QUE HA EMITIDO EL CONSEJO NACIONAL DE ARMONIZACIÓN CONTABLE.

LEY GENERAL DE CONTABILIDAD GUBERNAMENTAL

EL 31 DE DICIEMBRE DE 2008 FUE PUBLICADA EN EL DIARIO OFICIAL DE LA FEDERACIÓN LA LEY GENERAL DE CONTABILIDAD GUBERNAMENTAL, QUE TIENE COMO OBJETO ESTABLECER LOS CRITERIOS GENERALES QUE RIGEN LA CONTABILIDAD GUBERNAMENTAL Y LA EMISIÓN DE INFORMACIÓN FINANCIERA DE LOS ENTES PÚBLICOS, CON EL FIN DE LOGRAR SU ADECUADA ARMONIZACIÓN, PARA FACILITAR EL REGISTRO Y LA FISCALIZACIÓN DE LOS ACTIVOS, PASIVOS, INGRESOS Y GASTOS Y EN GENERAL CONTRIBUIR A MEDIR LA EFICACIA, ECONOMÍA Y EFICIENCIA DEL GASTO E INGRESOS PÚBLICOS. EN ESTE CONTEXTO EL CONSEJO NACIONAL DE ARMONIZACIÓN CONTABLE, HA EMITIDO ENTRE OTROS DOCUMENTOS COMPLEMENTARIOS DE LA LEY GENERAL DE CONTABILIDAD GUBERNAMENTAL LOS SIGUIENTES:

MANUAL DE CONTABILIDAD GUBERNAMENTAL

EL 16 DE DICIEMBRE DE 2019 FUE PUBLICADO EN EL DIARIO OFICIAL DE LA FEDERACIÓN EL MANUAL DE CONTABILIDAD GUBERNAMENTAL DE ESTE ALTO TRIBUNAL, QUE TIENE COMO FINALIDAD MOSTRAR TODOS LOS ELEMENTOS DEL SISTEMA CONTABLE DE ESTA INSTITUCIÓN SEGÚN LO QUE ESTABLECE LA LEY EN CITA, ASÍ COMO LAS HERRAMIENTAS Y MÉTODOS NECESARIOS PARA REGISTRAR CORRECTAMENTE SUS OPERACIONES FINANCIERAS Y PRODUCIR, EN FORMA AUTOMÁTICA Y EN TIEMPO REAL, LA INFORMACIÓN Y ESTADOS CONTABLES, PRESUPUESTARIOS, PROGRAMÁTICOS Y ECONÓMICOS QUE SE REQUIERAN.

MARCO CONCEPTUAL DE CONTABILIDAD GUBERNAMENTAL

ES LA BASE DEL SISTEMA DE CONTABILIDAD GUBERNAMENTAL PARA LOS ENTES PÚBLICOS, CONSTITUYÉNDOSE EN EL REFERENTE TEÓRICO QUE DEFINE, DELIMITA, INTERRELACIONA E INTEGRA DE FORMA LÓGICO-DEDUCTIVA SUS OBJETIVOS Y FUNDAMENTOS. ADEMÁS, ESTABLECE LOS CRITERIOS NECESARIOS PARA EL DESARROLLO DE NORMAS, VALUACIÓN, CONTABILIZACIÓN, OBTENCIÓN Y PRESENTACIÓN DE INFORMACIÓN CONTABLE Y PRESUPUESTARIA, EN FORMA CLARA, OPORTUNA, CONFIABLE Y COMPARABLE, PARA SATISFACER LAS NECESIDADES DE LOS USUARIOS.



NOTAS A LOS ESTADOS FINANCIEROS
AL 31 DE DICIEMBRE DE 2023

NOTAS DE GESTIÓN ADMINISTRATIVA

BASES DE PREPARACIÓN DE LOS ESTADOS FINANCIEROS

POSTULADOS BÁSICOS DE CONTABILIDAD GUBERNAMENTAL

ESTOS POSTULADOS SUSTENTAN, DE MANERA TÉCNICA, EL REGISTRO DE LAS OPERACIONES, LA ELABORACIÓN Y PRESENTACIÓN DE ESTADOS FINANCIEROS; BASADOS EN SU RAZONAMIENTO, EFICIENCIA DEMOSTRADA, RESPALDO EN LEGISLACIÓN ESPECIALIZADA Y APLICACIÓN DE LA LEY GENERAL DE CONTABILIDAD GUBERNAMENTAL, CON LA FINALIDAD DE UNIFORMAR LOS MÉTODOS, PROCEDIMIENTOS Y PRÁCTICAS CONTABLES.

CLASIFICADOR POR OBJETO DEL GASTO:

PERMITIRÁ UNA CLASIFICACIÓN DE LAS EROGACIONES CONSISTENTES CON CRITERIOS INTERNACIONALES Y CONTABLES, CLARO, PRECISO Y QUE FACILITE LA INTERRELACIÓN CON LAS CUENTAS PATRIMONIALES.

PLAN DE CUENTAS:

COMPRENDE LA ENUMERACIÓN DE CUENTAS ORDENADAS SISTEMÁTICAMENTE E IDENTIFICADAS CON NOMBRE PARA DISTINGUIR TIPO DE PARTIDA DE OTRAS, PARA LOS FINES DEL REGISTRO CONTABLE DE LAS TRANSACCIONES.

LEY FEDERAL DE PRESUPUESTO Y RESPONSABILIDAD HACENDARIA

ESTA LEY RECONOCE AL PODER JUDICIAL DE LA FEDERACIÓN LA AUTONOMÍA PRESUPUESTARIA OTORGADA POR LA CONSTITUCIÓN, DEBIENDO EJERCER SU PRESUPUESTO CON BASE EN LOS PRINCIPIOS DE LEGALIDAD, HONESTIDAD, EFICIENCIA, EFICACIA, ECONOMÍA, RACIONALIDAD, AUSTERIDAD, TRANSPARENCIA, CONTROL, RENDICIÓN DE CUENTAS Y EQUIDAD DE GÉNERO; POR LO QUE LA FACULTA A EMITIR LAS DISPOSICIONES QUE REGULEN EL GASTO PÚBLICO BAJO DICHS PRINCIPIOS.

ACUERDO GENERAL CONJUNTO DEL 26 DE MAYO DE 2011 EMITIDO POR EL COMITÉ COORDINADOR PARA HOMOLOGAR CRITERIOS EN MATERIA ADMINISTRATIVA E INTERINSTITUCIONAL DEL PODER JUDICIAL DE LA FEDERACIÓN, QUE REGULA EL PROCESO CONTABLE DE DICHS ORGANOS:

TIENE POR OBJETO REGLAMENTAR, EN LOS ÓRGANOS DEL PODER JUDICIAL DE LA FEDERACIÓN, EL CUMPLIMIENTO A LO ESTABLECIDO EN LA LEY DE CONTABILIDAD GUBERNAMENTAL, EN RELACIÓN CON EL REGISTRO DE CONTABILIDAD GUBERNAMENTAL Y LA EMISIÓN DE LA INFORMACIÓN FINANCIERA, DEBIENDO OBSERVAR QUE EL REGISTRO DE LAS OPERACIONES FINANCIERAS SE REALICE CON BASE EN CRITERIOS DE HONESTIDAD, EFICIENCIA, EFICACIA, TRANSPARENCIA, CONTROL, RENDICIÓN DE CUENTAS, OPORTUNIDAD, VERACIDAD Y CONFIABILIDAD.

NOTAS A LOS ESTADOS FINANCIEROS
AL 31 DE DICIEMBRE DE 2023

NOTAS DE POLÍTICAS DE CONTABILIDAD SIGNIFICATIVAS

RESUMEN DE POLÍTICAS DE CONTABILIDAD

ACUERDO GENERAL DE ADMINISTRACIÓN II/2019, DEL PRESIDENTE DE LA SUPREMA CORTE DE JUSTICIA DE LA NACIÓN, POR EL QUE SE ESTABLECE LAS NORMAS RELATIVAS A LA PLANEACIÓN, PROGRAMACIÓN, PRESUPUESTO, CONTABILIDAD Y EVALUACIÓN DEL GASTO DE LA SUPREMA CORTE DE JUSTICIA DE LA NACIÓN VIGENTE A PARTIR DEL 13 DE MAYO DE 2019.

ES DE OBSERVANCIA OBLIGATORIA PARA LOS ÓRGANOS Y ÁREAS DE LA SUPREMA CORTE DE JUSTICIA DE LA NACIÓN, EN MATERIA DE PLANEACIÓN, PROGRAMACIÓN, PRESUPUESTO, CONTABILIDAD, FIDEICOMISOS, CONTROL, SEGUIMIENTO Y EVALUACIÓN DEL GASTO DE LA SUPREMA CORTE DE JUSTICIA DE LA NACIÓN.

LAS UNIDADES RESPONSABLES DE LA SUPREMA CORTE DE JUSTICIA DE LA NACIÓN ADMINISTRARÁN LOS RECURSOS PÚBLICOS FEDERALES CON BASE EN CRITERIOS DE LEGALIDAD, HONESTIDAD, EFICIENCIA, EFICACIA, ECONOMÍA, RACIONALIDAD, AUSTERIDAD, TRANSPARENCIA, CONTROL, RENDICIÓN DE CUENTAS Y EQUIDAD DE GÉNERO.

ACUERDO GENERAL DE ADMINISTRACIÓN NÚMERO XIV/2019, DEL COMITÉ DE GOBIERNO Y ADMINISTRACIÓN DE LA SUPREMA CORTE DE JUSTICIA DE LA NACIÓN, DE SIETE DE NOVIEMBRE DE DOS MIL DIECINUEVE, POR EL QUE SE REGULAN LOS PROCEDIMIENTOS PARA LA ADQUISICIÓN, ARRENDAMIENTO, ADMINISTRACIÓN Y DESINCORPORACIÓN DE BIENES Y LA CONTRATACIÓN DE OBRAS Y PRESTACIÓN DE SERVICIOS REQUERIDOS POR LA SUPREMA CORTE DE JUSTICIA DE LA NACIÓN.

EL ACUERDO GENERAL DE ADMINISTRACIÓN XIV/2019 EN SUS ARTÍCULOS 212 Y OCTAVO TRANSITORIO ESTABLECE QUE, PARA DIFERENCIAR A UN CONSUMIBLE DE UN ACTIVO, ÉSTE ÚLTIMO DEBE TENER UN COSTO UNITARIO DE ADQUISICIÓN QUE REBASE EL EQUIVALENTE A 70 UMAS. POR TANTO, LOS BIENES MUEBLES CON VALOR UNITARIO DE ADQUISICIÓN MENOR A DICHO MONTO, QUE HUBIESEN SIDO REGISTRADOS ANTES DE LA ENTRADA EN VIGOR DE ESA DISPOSICIÓN COMO BIENES DE ACTIVO FIJO, DEBEN RECLASIFICARSE COMO CONSUMIBLES, SUJETOS A DIVERSOS CONTROLES INTERNOS.

POLÍTICAS DE CONTABILIDAD

A CONTINUACIÓN SE RESUMEN LAS POLÍTICAS DE CONTABILIDAD MÁS SIGNIFICATIVAS, LAS CUALES HAN SIDO APLICADAS CONSISTENTEMENTE POR EL PERÍODO DEL 1 DE ENERO AL 31 DE DICIEMBRE DE 2023.

- A. INVERSIONES EN VALORES DE INMEDIATA REALIZACIÓN - SE REGISTRAN A SU COSTO DE ADQUISICIÓN, QUE ES SIMILAR A SU VALOR DE MERCADO. PARA LOS BANCOS SE RECONOCEN LOS INTERESES DEVENGADOS AÚN NO COBRADOS.

NOTAS A LOS ESTADOS FINANCIEROS
AL 31 DE DICIEMBRE DE 2023
NOTAS DE POLÍTICAS DE CONTABILIDAD SIGNIFICATIVAS
RESUMEN DE POLÍTICAS DE CONTABILIDAD
POLÍTICAS DE CONTABILIDAD

B. INVERSIONES EN EL FIDEICOMISO OPERACIONAL 80687 SE RECONOCEN EN EL ESTADO DE SITUACIÓN FINANCIERA LAS INVERSIONES POR REMANENTES PRESUPUESTALES DE EJERCICIOS ANTERIORES, EN DONDE LA SCJN ES EL FIDEICOMITENTE. LAS INVERSIONES SE ENCUENTRAN VALUADAS A SU VALOR DE MERCADO ADICIONANDO EL RESULTADO NETO DE SU OPERACIÓN EN EL EJERCICIO. DICHAS INVERSIONES ESTÁN DESTINADAS A LOS FINES PARA LOS QUE FUERON CREADAS SEGÚN EL CONTRATO DEL FIDEICOMISO, LAS RESOLUCIONES DE SU COMITÉ TÉCNICO Y LAS REGLAS DE OPERACIÓN DEL FIDEICOMISO QUE SE ESTABLECEN EN EL ACUERDO GENERAL CONJUNTO 2/2006 ENTRE LA SCJN, EL CJF Y EL TEPJF (DICHO ACUERDO MODIFICA AL 2/99).

C. INVENTARIO DE BIENES DE CONSUMO - SE REGISTRAN AL COSTO DE ADQUISICIÓN INCLUYENDO EL IMPUESTO AL VALOR AGREGADO, Y SE ENCUENTRAN VALUADOS CONFORME AL MÉTODO DE COSTOS PROMEDIOS.

D. BIENES MUEBLES E INMUEBLES - SE ENCUENTRAN VALUADOS A SU COSTO DE ADQUISICIÓN INCLUYENDO EL IMPUESTO AL VALOR AGREGADO. EN EL CASO DE BIENES EN DESTINO, ÉSTOS SE ENCUENTRAN VALUADOS A VALOR DE UN PESO, SÓLO PARA EFECTOS DE CONTROL.

LA DEPRECIACIÓN DE LAS PROPIEDADES Y EQUIPO SE CALCULA POR EL MÉTODO DE LÍNEA RECTA, SOBRE SALDOS INICIALES MENSUALES DE LOS ACTIVOS FIJOS, A LAS SIGUIENTES TASAS:

| <u>CONCEPTO</u> | <u>DEPRECIACIÓN</u> | <u>AÑOS DE VIDA ÚTIL</u> |
|---|---------------------|--------------------------|
| EDIFICIOS NO HABITACIONALES | 3.3% | 30 |
| OTROS BIENES INMUEBLES | 5% | 20 |
| MOBILIARIO Y EQUIPO DE ADMINISTRACIÓN | 10% | 10 |
| EQUIPO DE CÓMPUTO Y TECNOLOGÍAS DE INFORMACIÓN | 33.3% | 3 |
| EQUIPOS Y APARATOS AUDIOVISUALES | 33.3% | 3 |
| CÁMARAS FOTOGRÁFICAS Y DE VIDEO | 33.3% | 3 |
| OTRO MOBILIARIO Y EQUIPO EDUCACIONAL Y RECREATIVO | 20% | 5 |
| EQUIPO MÉDICO Y DE LABORATORIO | 20% | 5 |
| EQUIPO DE TRANSPORTE | 20% | 5 |
| MAQUINARIA, OTROS EQUIPOS Y HERRAMIENTAS | 10% | 10 |
| SOFTWARE | 33.3% | 3 |

LA TASAS DE DEPRECIACIÓN DE LAS PROPIEDADES Y EQUIPO QUE SE UTILIZAN, SON LAS ESTABLECIDAS EN LA "GUÍA DE VIDA ÚTIL ESTIMADA Y PORCENTAJES DE DEPRECIACIÓN" EMITIDAS POR EL CONSEJO NACIONAL DE ARMONIZACIÓN CONTABLE.

NOTAS A LOS ESTADOS FINANCIEROS
AL 31 DE DICIEMBRE DE 2023

NOTAS DE POLÍTICAS DE CONTABILIDAD SIGNIFICATIVAS

RESUMEN DE POLÍTICAS DE CONTABILIDAD

POLÍTICAS DE CONTABILIDAD

- E. INVERSIONES EN FIDEICOMISO NO OPERACIONALES - A PARTIR DEL EJERCICIO DE 2008, EL ACTIVO Y PATRIMONIO DE LOS FIDEICOMISOS NO OPERACIONALES, SE REGISTRAN EN ACTIVO NO CIRCULANTE Y PATRIMONIO DE LA SCJN.

ESTA POLÍTICA SE REFIERE A LOS FIDEICOMISOS PARA PAGO DE PENSIONES A JUBILADOS, COMERCIALIZACIÓN DE PUBLICACIONES Y PRESTACIONES MÉDICAS COMPLEMENTARIAS, REMANENTES PRESUPUESTALES, ASÍ COMO EL FIDEICOMISO FONDO NACIONAL PARA EL FORTALECIMIENTO Y MODERNIZACIÓN DE LA IMPARTICIÓN DE JUSTICIA (FONDO JURICA).

- F. PATRIMONIO - SE RECONOCE COMO PARTE DEL PATRIMONIO LOS RESULTADOS DE EJERCICIOS ANTERIORES Y EL PATRIMONIO DE LOS FIDEICOMISOS DESCRITOS EN EL INCISO ANTERIOR. EN FEBRERO DE 2020 SE REALIZÓ LA INCORPORACIÓN AL PATRIMONIO DE ESTE ALTO TRIBUNAL DE LA COLECCIÓN DE RETRATOS VIVOS Y MURALES ADQUIRIDOS MEDIANTE DONACIÓN DE LA SECRETARÍA DE EDUCACIÓN PÚBLICA.

- G. INGRESOS PRESUPUESTALES - SU INFORMACIÓN FINANCIERA DE EFECTÚA SOBRE LA BASE DE EFECTIVO COBRADO, CONSECUENTEMENTE, LOS INGRESOS SE RECONOCEN AL MOMENTO DE RECIBIRSE, EL IMPORTE DEL PRESUPUESTO DE EGRESOS FEDERAL ASIGNADO A LA SUPREMA CORTE DE JUSTICIA DE LA NACIÓN, LOS CUALES SE RECONOCEN COMO INGRESO CUANDO SE RECIBE DE LA TESORERÍA DE LA FEDERACIÓN (TESOFE).

- H. GASTO - EL GASTO RECONOCE LAS PARTIDAS DEL PRESUPUESTO EJERCIDO QUE NO SON CAPITALIZABLES; LOS GASTOS SE RECONOCEN CONFORME A LA FECHA DE SU REALIZACIÓN INDEPENDIEMENTE DE LA DE SU PAGO. (GASTO DEVENGADO).

- I. CUENTAS DE ORDEN - SE TIENE LA PRÁCTICA DE CONTROLAR EN ESTAS CUENTAS LA INFORMACIÓN RELEVANTE REFERENTE A CONCEPTOS COMO: OPERACIONES DE ADMINISTRACIÓN (FONAC), DEPOSITARIO (VALORES EN CUSTODIA), CONTROL DEL EJERCICIO DEL PRESUPUESTO, INGRESOS PRESUPUESTALES Y PASIVOS CONTINGENTES.

POLÍTICAS DE LOS FIDEICOMISOS

A CONTINUACIÓN, SE RESUMEN LAS POLÍTICAS DE LOS FIDEICOMISOS MÁS SIGNIFICATIVAS, LAS CUALES HAN SIDO APLICADAS CONSISTENTEMENTE POR EL PERÍODO DEL 1 DE ENERO AL 31 DE DICIEMBRE DE 2023.

- A. EN EL FIDEICOMISO 80687 DE REMANENTES PRESUPUESTALES DE EJERCICIOS ANTERIORES, SUS INVERSIONES SE RECONOCEN EN EL ESTADO DE SITUACIÓN FINANCIERA, DE LAS CUALES SE ENCUENTRAN VALUADAS A SU VALOR DE MERCADO ADICIONANDO EL RESULTADO DE SU OPERACIÓN EN EL EJERCICIO. DICHAS INVERSIONES ESTÁN DESTINADAS A LOS FINES PARA LOS CUALES FUERON CREADAS.

- B. LA SUPREMA CORTE DE JUSTICIA DE LA NACIÓN, TIENE IMPLEMENTADO DESE 1996, LOS FIDEICOMISOS 80691 Y 80690 PARA EL PAGO DE PENSIONES COMPLEMENTARIAS A SERVIDORES PÚBLICOS DE MANDOS SUPERIORES Y MANDOS MEDIOS Y PERSONAL OPERATIVO DE LA SCJN. EL MONTO MÁXIMO DE CADA OBLIGACIÓN ESTÁ DETERMINADO POR EL CÁLCULO ACTUARIAL; A PARTIR DEL EJERCICIO FISCAL 2013 SE DECIDIÓ QUE ESTOS FIDEICOMISOS NO RECIBAN APORTACIONES PATRIMONIALES DE LA SUPREMA CORTE DE JUSTICIA DE LA NACIÓN, POR LO QUE OPERAN CON RECURSOS PROPIOS.



NOTAS A LOS ESTADOS FINANCIEROS
AL 31 DE DICIEMBRE DE 2023

NOTAS DE POLÍTICAS DE CONTABILIDAD SIGNIFICATIVAS

RESUMEN DE POLÍTICAS DE CONTABILIDAD

POLÍTICAS DE LOS FIDEICOMISOS

LOS FINES DE LOS FIDEICOMISOS DE PAGO DE PENSIONES COMPLEMENTARIAS SON: ADMINISTRAR E INVERTIR LOS RECURSOS LÍQUIDOS CON LA FINALIDAD DE SER DESTINADOS AL PAGO DE LAS PENSIONES COMPLEMENTARIAS QUE LE INDIQUE EL FIDEICOMITENTE A LA FIDUCIARIA. POR TRATARSE DE PENSIONES COMPLEMENTARIAS, LA FIDEICOMITENTE PODRÁ VARIAR UNILATERALMENTE SU MONTO Y DURACIÓN, TOMANDO EN CONSIDERACIÓN LA CUANTÍA DEL FONDO FIDEICOMITIDO, SUS RENDIMIENTOS Y EL NÚMERO DE PENSIONADOS.

HASTA EL EJERCICIO FISCAL 2012 LAS PENSIONES COMPLEMENTARIAS SE CUBRÍAN EN UNA PROPORCIÓN DEL 99% CON RECURSOS PRESUPUESTALES Y 1% CON RECURSOS DEL PATRIMONIO FIDEICOMITIDO. NO OBSTANTE, LO ANTERIOR, A PARTIR DEL EJERCICIO FISCAL 2013 SE MODIFICÓ LA POLÍTICA PARA QUE LAS PENSIONES COMPLEMENTARIAS SE PAGARAN EN UNA PROPORCIÓN DEL 95% CON RECURSOS PRESUPUESTALES Y 5% CON RECURSOS FIDEICOMITIDOS.

A PARTIR DEL EJERCICIO FISCAL 2017, SE MODIFICÓ LA POLÍTICA PARA QUE LAS PENSIONES COMPLEMENTARIAS SE PAGARAN EN UN PROPORCIÓN DEL 90% CON RECURSOS PRESUPUESTALES Y EL 10% CON RECURSOS FIDEICOMITIDOS.

A PARTIR DEL EJERCICIO 2020, SE MODIFICÓ LA POLÍTICA PARA QUE LAS PENSIONES COMPLEMENTARIAS SE PAGARAN EN UNA PROPOCIÓN 85% CON RECURSOS PRESUPUESTALES Y EL 15% CON RECURSOS FIDEICOMITIDOS. EN EL MES DE AGOSTO DE ESE MISMO AÑO, POR ACUERDO DEL COMITÉ TÉCNICO DE FIDEICOMISOS, SE ACORDÓ QUE LAS PENSIONES SE PAGARAN DURANTE LOS PRIMEROS DÍAS DEL MES POSTERIOR, PREVIA VALIDACIÓN DE LA SUPERVICIENCIA DE LOS PENSIONADOS. POR LO QUE SE DETERMINÓ QUE SE REGISTRARA LA PROVISIÓN EN EL PASIVO CORRESPONDIENTE.

C. LOS SALDOS PATRIMONIALES DE LOS FIDEICOMISOS EN LOS QUE LA SUPREMA CORTE PARTICIPA COMO FIDEICOMITENTE SE PUBLICAN TRIMESTRALMENTE EN EL DIARIO OFICIAL DE LA FEDERACIÓN, EN CUMPLIMIENTO AL ARTÍCULO 12 DE LA LEY FEDERAL DE PRESUPUESTO Y RESPONSABILIDAD HACENDARIA

D. A PARTIR DEL EJERCICIO 2008, EL ACTIVO Y PATRIMONIO DE LOS FIDEICOMISOS NO OPERACIONALES, SE REGISTRAN EN ACTIVO NO CIRCULANTE Y PATRIMONIO DE LA SUPREMA CORTE DE JUSTICIA DE LA NACIÓN.

ESTA POLÍTICA SE REFIERE A LOS FIDEICOMISOS PARA PAGO DE PENSIONES A JUBILADOS, COMERCIALIZACIÓN DE PUBLICACIONES Y PRESTACIONES MÉDICAS COMPLEMENTARIAS, REMANENTES PRESUPUESTALES, ASÍ COMO EL FIDEICOMISO FONDO NACIONAL PARA EL FORTALECIMIENTO Y MODERNIZACIÓN DE LA IMPARTICIÓN DE JUSTICIA (FONDO JURICA)

NOTAS A LOS ESTADOS FINANCIEROS
AL 31 DE DICIEMBRE DE 2023

NOTAS DE POLÍTICAS DE CONTABILIDAD SIGNIFICATIVAS

RESUMEN DE POLÍTICAS DE CONTABILIDAD

POSICIÓN EN MONEDA EXTRANJERA Y PROTECCIÓN POR RIESGO CAMBIARIO

A LA SUPREMA CORTE DE JUSTICIA DE LA NACIÓN NO LE APLICA LA POSICIÓN EN MONEDA EXTRANJERA.

REPORTE ANALÍTICO DEL ACTIVO

LA DEPRECIACIÓN DE LOS BIENES PROPIEDAD DE LA SUPREMA CORTE DE JUSTICIA DE LA NACIÓN, SE CALCULA POR EL MÉTODO DE LÍNEA RECTA, SOBRE LOS SALDOS INICIALES MENSUALES DE LOS ACTIVOS FIJOS, LOS PORCENTAJES DE DEPRECIACIÓN UTILIZADOS SON LOS ESTABLECIDOS EN LA "GUÍA DE VIDA ÚTIL ESTIMADA Y PORCENTAJES DE DEPRECIACIÓN" EMITIDA POR EL CONSEJO NACIONAL DE ARMONIZACIÓN CONTABLE.

REPORTE DE LA RECAUDACIÓN

LA SUPREMA CORTE DE JUSTICIA DE LA NACIÓN NO CUENTA CON REPORTE DE LA RECAUDACIÓN.

INFORMACIÓN SOBRE LA DEUDA Y EL REPORTE ANALÍTICO DE LA DEUDA

LA SUPREMA CORTE DE JUSTICIA DE LA NACIÓN NO CUENTA CON DEUDA.

CALIFICACIONES OTORGADAS

LA SUPREMA CORTE DE JUSTICIA DE LA NACIÓN NO ES SUJETA DE UNA CALIFICACIÓN CREDITICIA.

PARTES RELACIONADAS

NO EXISTEN PARTES RELACIONADAS QUE PUDIERAN EJERCER INFLUENCIA SIGNIFICATIVA SOBRE LA TOMA DE DECISIONES FINANCIERAS Y OPERATIVAS DE LA SUPREMA CORTE DE JUSTICIA DE LA NACIÓN.

EVENTOS POSTERIORES AL CIERRE

LA SUPREMA CORTE DE JUSTICIA DE LA NACIÓN, NO TIENE CONOCIMIENTO DE NINGUN EVENTO POSTERIOR RELEVANTE QUE AFECTE ECONÓMICAMENTE SU SITUACIÓN Y QUE DEBA REVELARSE COMO PARTE DE LOS ESTADOS FINANCIEROS.

RESPONSABILIDAD SOBRE LA PRESENTACIÓN RAZONABLE DE LA INFORMACIÓN CONTABLE

"BAJO PROTESTA DE DECIR VERDAD DECLARAMOS QUE LOS ESTADOS FINANCIEROS Y SUS NOTAS, SON RAZONABLEMENTE CORRECTOS Y SON RESPONSABILIDAD DEL EMISOR"

NOTAS A LOS ESTADOS FINANCIEROS
AL 31 DE DICIEMBRE DE 2023
(Cifras en Pesos)

B) NOTAS DE DESGLOSE

I. NOTAS AL ESTADO DE ACTIVIDADES

INGRESOS DE GESTIÓN

NOTA 1.- TRANSFERENCIAS INTERNAS Y ASIGNACIONES AL SECTOR PÚBLICO (CUENTAS POR LIQUIDAR CERTIFICADAS):

| CAPÍTULO | | IMPORTE COBRADO |
|---|--|----------------------|
| 1000 | SERVICIOS PERSONALES | 4,673,887,300 |
| 2000 | MATERIALES Y SUMINISTROS | 77,033,961 |
| 3000 | SERVICIOS GENERALES | 834,654,953 |
| 4000 | TRANSFERENCIAS, ASIGNACIONES, SUBSIDIOS Y OTRAS AYUDAS | 33,751,105 |
| 5000 | BIENES MUEBLES, INMUEBLES E INTANGIBLES | 9,707,111 |
| 6000 | INVERSIÓN PÚBLICA | 1,500,000 |
| IMPORTE TOTAL DE CUENTAS POR LIQUIDAR CERTIFICADAS | | 5,630,534,430 |

ESTA CUENTA SE INTEGRA POR LOS INGRESOS QUE SE COBRAN MEDIANTE CUENTAS POR LIQUIDAR CERTIFICADAS, DE ACUERDO A LA CALENDARIZACIÓN DEL PRESUPUESTO AUTORIZADO, POR LA CÁMARA DE DIPUTADOS PARA LA SUPREMA CORTE DE JUSTICIA DE LA NACIÓN.

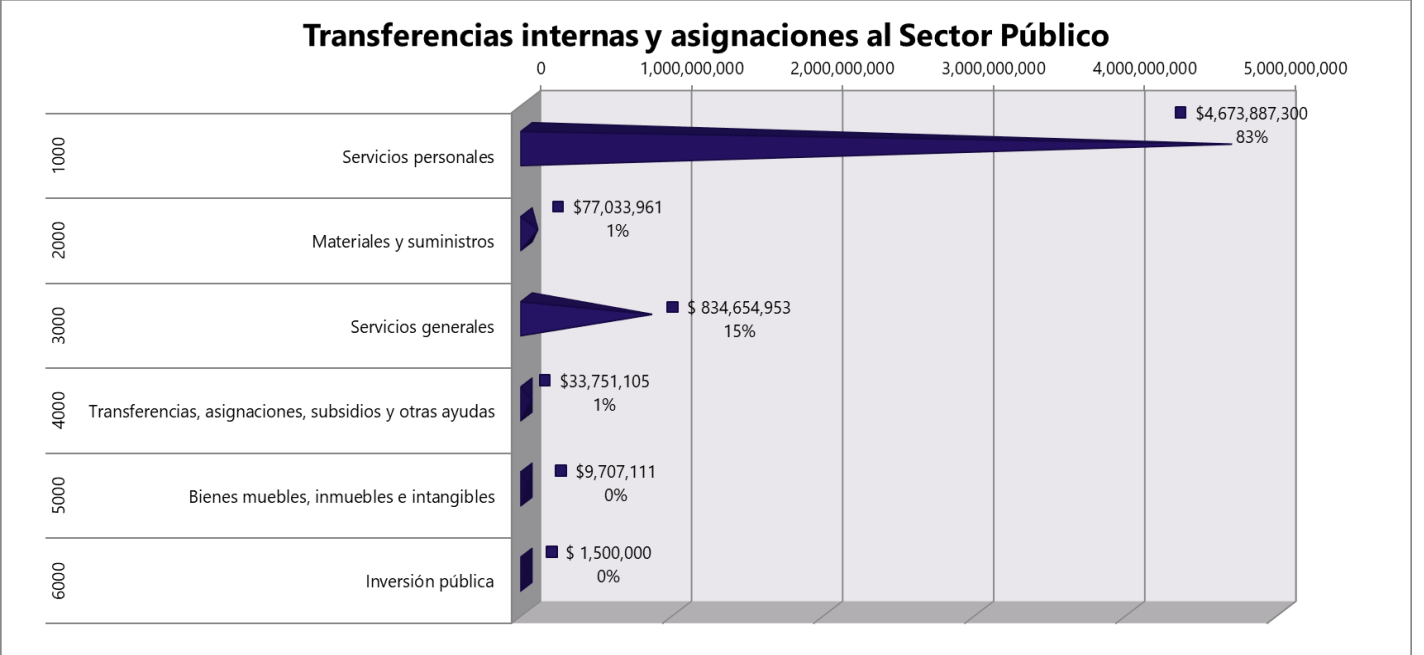

NOTAS A LOS ESTADOS FINANCIEROS
AL 31 DE DICIEMBRE DE 2023
(Cifras en Pesos)
NOTAS DE DESGLOSE
NOTAS AL ESTADO DE ACTIVIDADES
INGRESOS DE GESTIÓN:
NOTA 1A.- OTROS INGRESOS Y BENEFICIOS

| OTROS INGRESOS Y BENEFICIOS | | | | |
|---|---------------------------------|--------------------------------|-----------------------------------|--------------------|
| CONCEPTO | EN PROCESO DE AMPLIACIÓN | AMPLIADO AL PRESUPUESTO | NO AMPLIADO AL PRESUPUESTO | TOTAL |
| OTROS INGRESOS GANADOS EN VALORES | - | - | 156,532,266 | 156,532,266 |
| APROVECHAMIENTOS POR INDEMNIZACIONES POR SINIESTROS | - | - | - | 0 |
| OTROS INGRESOS Y BENEFICIOS VARIOS | - | - | - | 0 |
| OTROS INGRESOS Y BENEFICIOS FIDEICOMISO 80689 | - | 5,834,319 | - | 5,834,319 |
| TOTAL DE OTROS INGRESOS Y BENEFICIOS | 0 | 5,834,319 | 156,532,266 | 162,366,585 |

AL 31 DE DICIEMBRE DE 2023 NO SE TIENEN INGRESOS, BENEFICIOS VARIOS E INTERESES DE VALORES EN PROCESO DE AMPLIACIÓN, ASÍ COMO \$5,834,319 QUE YA SE AMPLIARON AL PRESUPUESTO

AL 31 DE DICIEMBRE DE 2023 SE REGISTRARON INTERESES EN VALORES POR \$156,532,266 QUE NO SE AMPLÍAN AL PRESUPUESTO, POR SER INTERESES GENERADOS EN EL FIDEICOMISO DE REMANENTES PRESUPUESTARIOS.

NOTAS A LOS ESTADOS FINANCIEROS
AL 31 DE DICIEMBRE DE 2023
(Cifras en Pesos)
NOTAS DE DESGLOSE
NOTAS AL ESTADO DE ACTIVIDADES
NOTA 2.- GASTOS Y OTRAS PÉRDIDAS

| CONCEPTO | IMPORTE | TOTAL |
|---|---------------|----------------------|
| GASTOS DE FUNCIONAMIENTO | 5,434,574,118 | |
| TRANS. ASIG. SUBS. Y OTRAS AYUDAS | 36,347,110 | |
| TOTAL DE GASTOS DE FUNCIONAMIENTO Y TRANSFERENCIAS | | 5,470,921,228 |
| DEPRECIACIÓN Y AMORTIZACIÓN | 111,327,016 | |
| OTROS GASTOS (1) | 190,945,892 | |
| TOTAL OTROS GASTOS Y PÉRDIDAS EXTRAORDINARIAS | | 302,272,908 |
| TOTAL DE GASTOS Y OTRAS PÉRDIDAS | | 5,773,194,136 |

IMPORTE QUE LA SUPREMA CORTE DE JUSTICIA HA EJERCIDO EN GASTO CORRIENTE, PARA CUMPLIR CON EL MANDATO CONSTITUCIONAL EN LA IMPARTICIÓN DE JUSTICIA, EN LOS DISTINTOS RUBROS DEL PRESUPUESTO, ASÍ COMO LAS BAJAS DE BIENES MUEBLES POR VENTAS, DONACIONES, SINIESTROS.

(1) ESTE IMPORTE NO ESTÁ INCLUIDO EN EL ESTADO DE FLUJO DE EFECTIVO, EN VIRTUD DE QUE NO SON OPERACIONES QUE AFECTEN FLUJO DE EFECTIVO.

NOTAS A LOS ESTADOS FINANCIEROS
AL 31 DE DICIEMBRE DE 2023
(Cifras en Pesos)
NOTAS DE DESGLOSE
II. NOTAS AL ESTADO DE SITUACIÓN FINANCIERA
ACTIVO
NOTA 1.- EFECTIVO Y EQUIVALENTES

| CONCEPTO | IMPORTE |
|----------------------|--------------------|
| EFECTIVO | 564,041 |
| CUENTAS DE CHEQUES | 43,624,690 |
| CUENTAS DE INVERSIÓN | 500,966,279 |
| SUMA | 545,155,010 |

ESTE RUBRO SE INTEGRA POR LOS FONDOS REVOLVENTES EN RESGUARDO DE DIVERSOS SERVIDORES PÚBLICOS, LAS CUENTAS DE CHEQUES Y DE INVERSIÓN APERTURADAS POR LA SUPREMA CORTE DE JUSTICIA DE LA NACIÓN CON DISTINTAS INSTITUCIONES FINANCIERAS, PARA EL MANEJO, CONTROL Y ADMINISTRACIÓN DE LOS RECURSOS FINANCIEROS DEL AÑO EN CURSO Y DE AÑOS ANTERIORES, AUTORIZADOS EN EL PRESUPUESTO DE EGRESOS.

NOTA 2.- DERECHOS A RECIBIR EFECTIVO Y EQUIVALENTES

| CONCEPTO | IMPORTE |
|-------------------------------|------------------|
| VIÁTICOS | 967,546 |
| GASTOS A RESERVA DE COMPROBAR | 55,834 |
| DEUDORES DIVERSOS | 2,945,803 |
| SUMA | 3,969,183 |

ESTE RUBRO SE INTEGRA POR ADEUDOS A LA SUPREMA CORTE DE JUSTICIA DE LA NACIÓN PRINCIPALMENTE POR LOS IMPORTES QUE SE OTORGAN A LAS DIRECCIONES GENERALES POR CONCEPTO DE GASTOS A RESERVA DE COMPROBAR, PARA CUBRIR PAGOS DE DIFERENTES BIENES O SERVICIOS.

NOTA 2A .- DERECHOS A RECIBIR BIENES O SERVICIOS

| CONCEPTO | IMPORTE |
|--|-------------------|
| ANTICIPOS A PROVEEDORES POR ADQUISICIÓN DE INMUEBLES Y MUEBLES | 5,128,039 |
| ANTICIPOS A CONTRATISTAS POR OBRA PÚBLICA | 28,562,019 |
| TOTAL DERECHOS A RECIBIR BIENES Y SERVICIOS | 33,690,058 |

ESTA CUENTA SE INTEGRA POR LOS ANTICIPOS OTORGADOS A DIVERSOS PROVEEDORES PARA LA ADQUISICIÓN DE BIENES MUEBLES, Y CONTRATISTAS PARA LA CONSTRUCCIÓN, REMODELACIÓN Y MANTENIMIENTO DE INMUEBLES, PROPIEDAD DE ESTE ALTO TRIBUNAL

SUPREMA CORTE DE JUSTICIA DE LA NACION

NOTAS A LOS ESTADOS FINANCIEROS AL 31 DE DICIEMBRE DE 2023

Notas de desglose Notas al estado de situación financiera

Nota 3.- Derechos a recibir efectivo y equivalentes por antigüedad de saldos:

| Concepto | 90 días | 90-180 días | 180-365 días | Más de 365 días | Total |
|---|------------------|----------------|--------------|-----------------|------------------|
| Entregas por comprobar a funcionarios | 82 | - | - | - | 82 |
| Entregas por comprobar a empleados | - | - | - | 55,752 | 55,752 |
| Otros | 2,090,366 | 150,767 | 700 | 703,970 | 2,945,803 |
| Subtotal gastos a reserva de comprobar | 2,090,448 | 150,767 | 700 | 759,722 | 3,001,637 |
| Viáticos | 913,764 | - | - | 53,782 | 967,546 |
| Total derechos a recibir efectivo y equivalentes | 3,004,212 | 150,767 | 700 | 813,504 | 3,969,183 |

Al 31 de diciembre de 2023, no existen derechos de efectivo y equivalentes, con antigüedad que deban considerarse como incobrables.

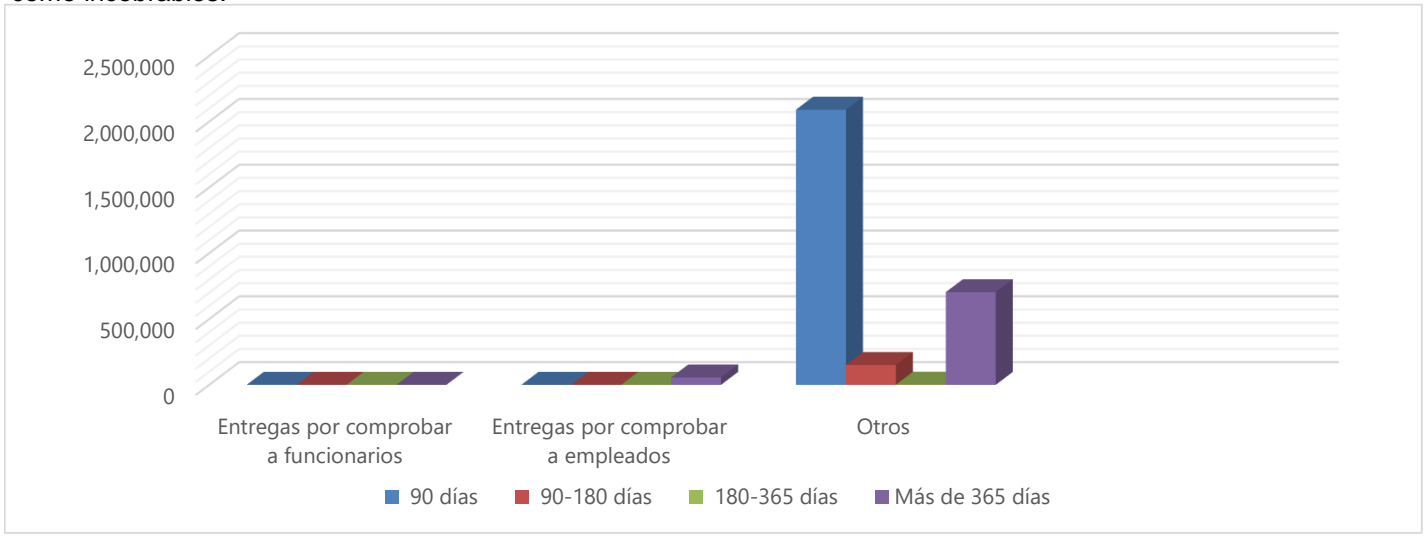

NOTAS A LOS ESTADOS FINANCIEROS
AL 31 DE DICIEMBRE DE 2023
(Cifras en Pesos)

NOTAS DE DESGLOSE
NOTAS AL ESTADO DE SITUACIÓN FINANCIERA
NOTA 4.- BIENES DISPONIBLES PARA SU TRANSFORMACIÓN O CONSUMO (INVENTARIOS):

LA SUPREMA CORTE DE JUSTICIA DE LA NACIÓN, NO CUENTA CON BIENES DISPONIBLES PARA SU TRANSFORMACIÓN O CONSUMO (INVENTARIOS).

NOTA 5.- ALMACENES:

| Concepto | IMPORTE |
|------------------------|-------------------|
| ALMACENES | 11,329,089 |
| TOTAL ALMACENES | 11,329,089 |

EL SALDO DE ESTA CUENTA SE INTEGRA POR EL VALOR DE LOS BIENES DE CONSUMO EN EXISTENCIA FÍSICA, PROVENIENTES DE LAS ADQUISICIONES PARA LAS UNIDADES RESPONSABLES DE LA SUPREMA CORTE DE JUSTICIA DE LA NACIÓN. LOS ALMACENES SE ENCUENTRAN VALUADOS A COSTO PROMEDIO.

NOTA 6.- INVERSIONES FINANCIERAS, FIDEICOMISOS, MANDATOS y ANÁLOGOS:

| CONCEPTO | IMPORTE |
|--|----------------------|
| FIDEICOMISO 80691.- PENSIONES COMPLEMENTARIAS M.S. | 880,187,633 |
| FIDEICOMISO 80690.- PENSIONES COMPLEMENTARIAS M.M. Y P.O. | 3,144,452,349 |
| FIDEICOMISO 80688.- PLAN DE PRESTACIONES MÉDICAS | 153,229,201 |
| FIDEICOMISO 80689.- MANEJO DEL PRODUCTO DE LA VENTA DE PUBLICACIONES, CD'S Y OTROS PROYECTOS | 188,582,930 |
| FIDEICOMISO 80687.- REMANENTES PRESUPUESTALES | 1,466,580,150 |
| FIDEICOMISO 2125.- FONDO NACIONAL PARA EL FORTALECIMIENTO Y MODERNIZACIÓN DE LA IMPARTICIÓN DE JUSTICIA (FONDO JURÍCA) | 770,001,244 |
| TOTAL PATRIMONIO DE FIDEICOMISOS MANDATOS Y CONTRATOS ANÁLOGOS | 6,603,033,507 |

CORRESPONDE A LOS FIDEICOMISOS EN LOS QUE LA SUPREMA CORTE DE JUSTICIA DE LA NACIÓN PARTICIPA COMO FIDEICOMITENTE. EL ACTIVO Y PATRIMONIO DE ESTOS FIDEICOMISOS, SE REGISTRAN EN EL ACTIVO NO CIRCULANTE Y PATRIMONIO DE LA SCJN.

NOTA 7.- Participaciones y Aportaciones de Capital, Inversiones a Largo Plazo y Títulos y Valores a Largo Plazo

LA SUPREMA CORTE DE JUSTICIA DE LA NACIÓN, NO CUENTA CON SALDOS DE CUENTAS A LARGO PLAZO

NOTAS A LOS ESTADOS FINANCIEROS
AL 31 DE DICIEMBRE DE 2023
(Cifras en Pesos)

NOTAS DE DESGLOSE

NOTAS AL ESTADO DE SITUACIÓN FINANCIERA

Inversiones en Fideicomisos de la Suprema Corte de Justicia de la Nación

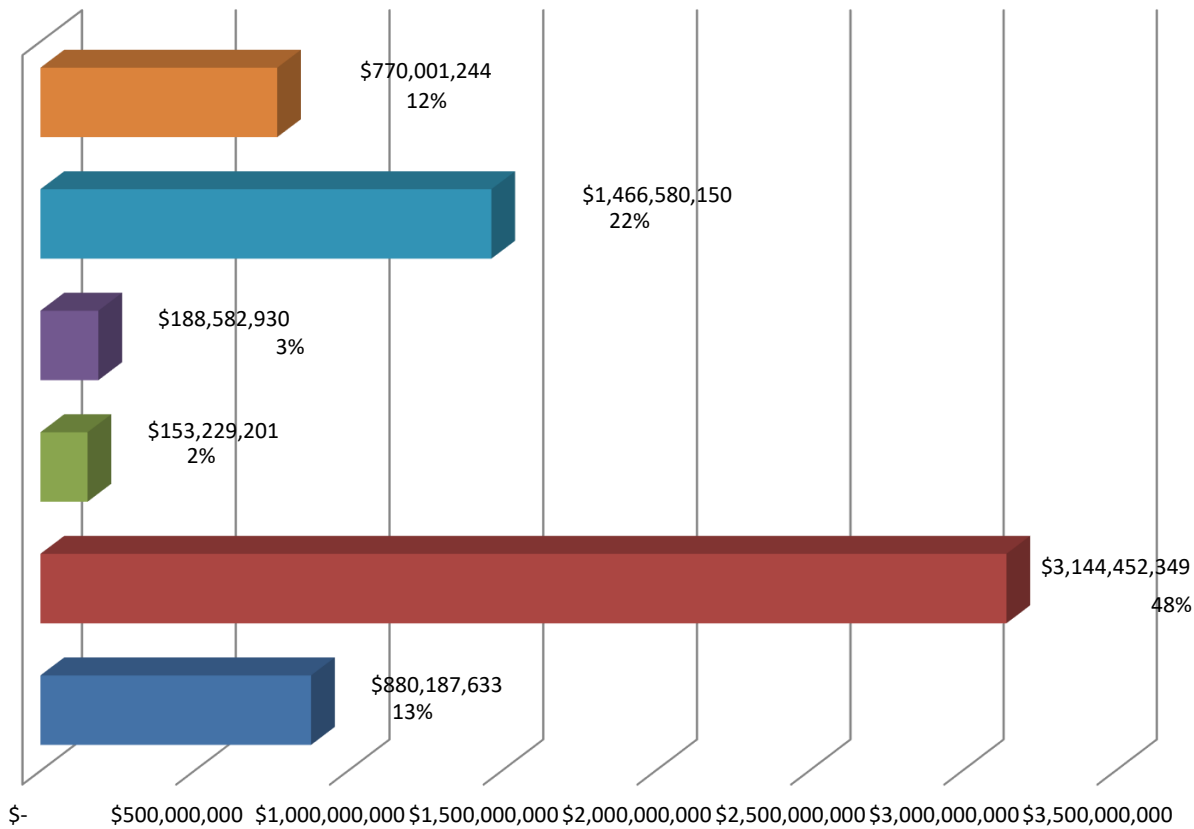

- FIDEICOMISO 80691.- PENSIONES COMPLEMENTARIAS MANDOS SUPERIORES
- FIDEICOMISO 80690.- PENSIONES COMPLEMENTARIAS MANDOS MEDIOS Y PERSONAL OPERATIVO
- FIDEICOMISO 80688.- PLAN DE PRESTACIONES MÉDICAS
- FIDEICOMISO 80689.- MANEJO DEL PRODUCTO DE LA VENTA DE PUBLICACIONES, CD'S Y OTROS PROYECTOS
- FIDEICOMISO 80687.- REMANENTES PRESUPUESTALES
- FIDEICOMISO 2125.- FONDO NACIONAL PARA EL FORTALECIMIENTO Y MODERNIZACIÓN DE LA IMPARTICIÓN DE JUSTICIA (FONDO JURÍCA).

NOTAS A LOS ESTADOS FINANCIEROS
AL 31 DE DICIEMBRE DEL 2023
(Cifras en Pesos)
NOTAS DE DESGLOSE
NOTAS AL ESTADO DE SITUACIÓN FINANCIERA
NOTA 8.- BIENES INMUEBLES, INFRAESTRUCTURA Y CONSTRUCCIONES EN PROCESO:

| ESTADOS | INMUEBLES | | TERRENOS | | OBRAS EN PROCESO | | Total |
|---|---------------|-------------|-------------|------------|------------------|------------|---------------|
| | S.C.J.N. | C.J.F. | S.C.J.N. | C.J.F. | S.C.J.N. | C.J.F. | |
| TOTAL DE BIENES INMUEBLES, INFRAESTRUCTURA Y CONSTRUCCIÓN | 1,047,506,114 | 376,074,034 | 327,434,847 | 88,715,260 | 436,307,705 | 11,447,552 | 2,287,485,512 |
| TOTAL DE BIENES INMUEBLES, INFRAESTRUCTURA Y CONSTRUCCIÓN | 1,047,506,114 | 376,074,034 | 327,434,847 | 88,715,260 | 436,307,705 | 11,447,552 | 2,287,485,512 |

ESTA CUENTA REPRESENTA LOS INMUEBLES PROPIEDAD DE ESTE ALTO TRIBUNAL, ASÍ COMO AQUELLOS QUE ESTÁN EN PROCESO DE CONSTRUCCIÓN Y QUE HAN SIDO ADQUIRIDOS CON RECURSOS PRESUPUESTARIOS.
LA SUPREMA CORTE DE JUSTICIA DE LA NACIÓN TIENE DOS INMUEBLES EN COMODATO.

NOTA 8A.- BIENES MUEBLES

| Concepto | Total |
|---|----------------------|
| MOBILIARIO Y EQUIPO DE ADMINISTRACIÓN | 742,339,778 |
| MOBILIARIO Y EQUIPO EDUCACIONAL Y RECREATIVO | 46,315,144 |
| EQUIPO E INSTRUMENTAL MÉDICO Y DE LABORATORIO | 12,803,546 |
| VEHÍCULOS Y EQUIPO DE TRANSPORTE | 145,254,329 |
| EQUIPO DE DEFENSA Y SEGURIDAD | 33,749 |
| MAQUINARIA, OTROS EQUIPOS Y HERRAMIENTAS | 512,427,772 |
| COLECCIONES, OBRAS DE ARTE Y OBJETOS VALIOSOS | 510,742,833 |
| Total bienes muebles | 1,969,917,151 |

ESTA CUENTA REPRESENTA EL VALOR EN LIBROS DE LOS MUEBLES PROPIEDAD DE ESTE ALTO TRIBUNAL, MISMOS QUE HAN SIDO ADQUIRIDOS CON RECURSOS PRESUPUESTARIOS.

NOTA 8B.- ACTIVOS INTANGIBLES

| Concepto | Importe |
|-------------------------------------|-------------------|
| SOFTWARE | 22,241,749 |
| TOTAL DE ACTIVOS INTANGIBLES | 22,241,749 |

ESTA CUENTA REPRESENTA LA ADQUISICIÓN DE PAQUETES Y PROGRAMAS DE INFORMÁTICA, PARA LOS SISTEMAS ADMINISTRATIVOS Y OPERATIVOS DE ESTE ALTO TRIBUNAL.

NOTA 9.- DEPRECIACIÓN, DETERIORO Y AMORTIZACIÓN ACUMULADA DE BIENES

| CONCEPTO | TOTAL |
|---|----------------------|
| BIENES INMUEBLES (EDIFICIOS Y CONSTRUCCIONES) | 720,182,740 |
| MOBILIARIO Y EQUIPO DE ADMINISTRACIÓN | 704,811,562 |
| MOBILIARIO Y EQUIPO EDUCACIONAL Y RECREATIVO | 45,726,762 |
| EQUIPO E INSTRUMENTAL MÉDICO Y DE LABORATORIO | 10,104,421 |
| VEHÍCULOS Y EQUIPO DE TRANSPORTE | 104,148,161 |
| MAQUINARIA, OTROS EQUIPOS Y HERRAMIENTAS | 461,762,181 |
| BIENES INTANGIBLES | 22,241,676 |
| TOTAL DEPRECIACIÓN, DETERIORO Y AMORTIZACIÓN ACUMULADA DE BIENES | 2,068,977,503 |

ESTA CUENTA REPRESENTA EL VALOR EN LIBROS DE LA DEPRECIACIÓN Y AMORTIZACIÓN ACUMULADA DE LOS BIENES PROPIEDAD DE ESTE ALTO TRIBUNAL.

**NOTAS A LOS ESTADOS FINANCIEROS
AL 31 DE DICIEMBRE DE 2023**

**Notas de desglose
Notas al Estado de Situación Financiera**

Integración de Bienes Muebles

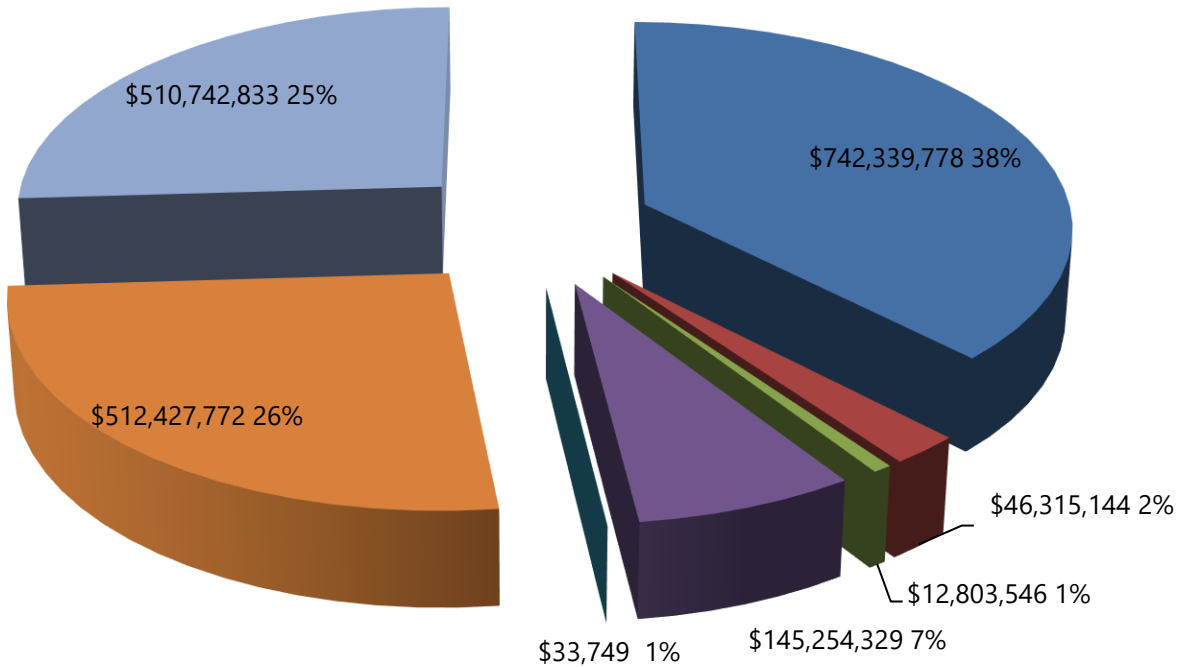

- Mobiliario y equipo de administración \$742,339,778 38%
- Mobiliario y equipo educacional y recreativo \$46,315,144 2%
- Equipo e instrumental médico y de laboratorio \$12,803,546 1%
- Vehículos y equipo de transporte \$145,254,329 7%
- Equipo de defensa y seguridad \$33,749 1%
- Maquinaria, otros equipos y herramientas \$512,427,772 26%
- Colecciones, obras de arte y objetos valiosos \$510,742,833 25%

NOTAS A LOS ESTADOS FINANCIEROS
AL 31 DE DICIEMBRE DEL 2023
(Cifras en Pesos)
NOTAS DE DESGLOSE
NOTAS AL ESTADO DE SITUACIÓN FINANCIERA
NOTA 10.- ESTIMACIÓN Y DETERIOROS

LA SUPREMA CORTE DE JUSTICIA DE LA NACIÓN NO REGISTRA ESTIMACIÓN POR DETERIORO DE ACTIVOS BIOLÓGICOS Y CUALQUIER OTRA ANÁLOGA.

NOTA 11.- OTROS ACTIVOS

LA SUPREMA CORTE DE JUSTICIA DE LA NACIÓN NO MANEJA ACTIVOS DIFERENTES A LOS REGISTRADOS.

PASIVO
NOTA 1.- CUENTAS POR PAGAR Y OTROS PASIVOS

| CONCEPTO | 90 DÍAS | 91-180 DÍAS | 181-365 DÍAS | MÁS DE 365 DÍAS | TOTAL |
|--|--------------------|------------------|------------------|-------------------|--------------------|
| SERVICIOS PERSONALES POR PAGAR | 48,948,381 | 51,778 | 60,069 | 298,646 | 49,358,874 |
| PROVEEDORES POR PAGAR | 156,693,938 | 5,740,929 | 7,178,998 | 26,565,299 | 196,179,164 |
| CONTRATISTAS POR OBRAS PÚBLICAS POR PAGAR | - | - | 74,247 | 22,874,856 | 22,949,103 |
| RETENCIONES Y CONTRIBUCIONES POR PAGAR | 167,392,239 | 189,113 | 521,225 | 831,709 | 168,934,286 |
| OTRAS CUENTAS POR PAGAR | 106,683,849 | - | 10,417 | 636,755 | 107,331,021 |
| TOTAL PASIVOS POR PAGAR A CORTO PLAZO | 479,718,407 | 5,981,820 | 7,844,956 | 51,207,265 | 544,752,448 |

ESTE RUBRO SE INTEGRA DE CUENTAS POR PAGAR A PROVEEDORES POR BIENES Y SERVICIOS ADQUIRIDOS, ASÍ COMO POR COMPRA DE ACTIVOS FIJOS DE LA SUPREMA CORTE DE JUSTICIA DE LA NACIÓN.

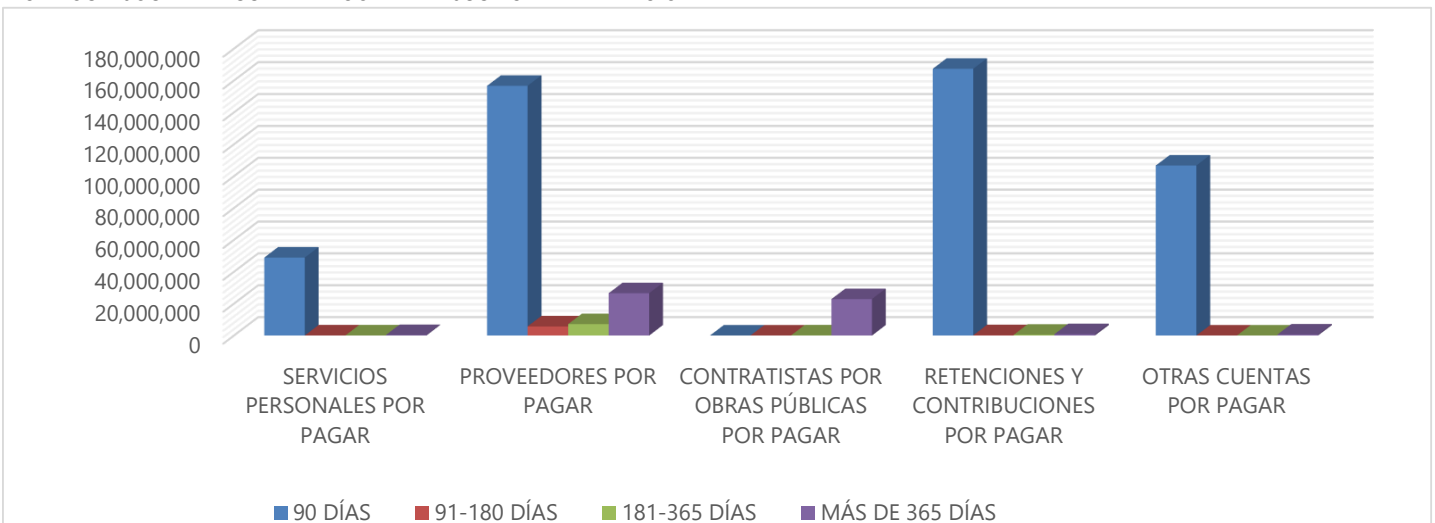



NOTAS A LOS ESTADOS FINANCIEROS
AL 31 DE DICIEMBRE DEL 2023
(Cifras en Pesos)
NOTAS DE DESGLOSE

NOTAS AL ESTADO DE SITUACIÓN FINANCIERA

NOTA 2.- FONDOS Y BIENES DE TERCEROS EN GARANTÍA Y/O ADMINISTRACIÓN

LA SUPREMA CORTE DE JUSTICIA DE LA NACIÓN NO REGISTRA FONDOS Y BIENES DE TERCEROS EN GARANTÍA Y/O ADMINISTRACIÓN

NOTA 3.- PASIVOS DIFERIDOS

LA SUPREMA CORTE DE JUSTICIA DE LA NACIÓN NO CUENTA CON PASIVOS DIFERIDOS

NOTA 4.- PROVISIONES

LA SUPREMA CORTE DE JUSTICIA DE LA NACIÓN NO CUENTA CON PROVISIONES

NOTA 5.- OTROS PASIVOS

LA SUPREMA CORTE DE JUSTICIA DE LA NACIÓN NO CUENTA CON PASIVOS NO CIRCULANTES

III) NOTAS AL ESTADO DE VARIACION EN LA HACIENDA PÚBLICA

NOTA 1.- RESULTADOS DE EJERCICIOS ANTERIORES

| CONCEPTO | IMPORTE |
|---|---------------------|
| GASTOS DE EJERCICIOS ANTERIORES (1) | 52,863,102 |
| REINTEGROS A LA TESORERÍA DE LA FEDERACIÓN (2) | (65,910,274) |
| TOTAL DE RESULTADOS DE EJERCICIOS ANTERIORES | (13,047,172) |

(1)

ESTE RUBRO REPRESENTA LA AFECTACIÓN A RESULTADOS DE EJERCICIOS ANTERIORES, POR LA CANCELACIÓN DE PASIVOS DE BECAS, CANCELACIÓN DE PASIVOS, CANCELACIÓN DE OBRAS EN PROCESO Y RECONOCIMIENTO DE LA DEPRECIACIÓN ACUMULADA DE BIENES SIN DESAGREGAR, ENTRE OTROS.

(2)

ESTA CUENTA REPRESENTA LA AFECTACIÓN A RESULTADOS DE EJERCICIOS ANTERIORES, POR LOS REINTEGROS EFECTUADOS A LA TESORERÍA DE LA FEDERACIÓN DE PRESUPUESTO DE AÑOS ANTERIORES A 2023



NOTAS A LOS ESTADOS FINANCIEROS
AL 31 DE DICIEMBRE DEL 2023
(Cifras en Pesos)
NOTAS DE DESGLOSE

IV) NOTAS AL ESTADO DE FLUJO DE EFECTIVO

NOTA 1.- EFECTIVO Y EQUIVALENTE

| CONCEPTO | Saldo 01/01/2023 | Saldo 31/12/2023 |
|---|--------------------|--------------------|
| EFECTIVO | 708,701 | 564,041 |
| BANCOS / TESORERÍA | 46,924,308 | 43,624,690 |
| BANCOS / DEPENDENCIAS Y OTROS | - | - |
| INVERSIONES TEMPORALES (HASTA 3 MESES) | 462,732,273 | 500,966,279 |
| FONDOS CON AFECTACIÓN ESPECÍFICA | - | - |
| DEPÓSITOS DE FONDOS DE TERCEROS EN GARATÍA Y/O ADMINISTRACIÓN | - | - |
| OTROS EFECTIVOS Y EQUIVALENTES | - | - |
| TOTAL DE EFECTIVO Y EQUIVALENTES | 510,365,282 | 545,155,010 |

ESTE RUBRO SE INTEGRA POR LOS SALDOS DE LOS FONDOS REVOLVENTES, LAS CUENTAS DE CHEQUES Y DE INVERSIÓN APERTURADAS POR LA SUPREMA CORTE DE JUSTICIA DE LA NACIÓN CON INSTITUCIONES FINANCIERAS PARA EL MANEJO, CONTROL Y ADMINISTRACIÓN DE LOS RECURSOS PRESUPUESTARIOS DEL AÑO EN CURSO Y DE AÑOS ANTERIORES

NOTA 2.- FLUJO NETO DE EFECTIVO POR ACTIVIDADES DE INVERSIÓN:

| CONCEPTO | IMPORTE |
|--|--------------------|
| MOBILIARIO | 1,073,652 |
| BIENES INFORMÁTICOS | 793,076 |
| EQUIPO DE ADMINISTRACIÓN | 5,446,143 |
| MOBILIARIO Y EQUIPO EDUCACIONAL Y RECREATIVO | 245,167 |
| EQUIPO E INSTRUMENTAL MÉDICO Y DE LABORATORIO | 752,491 |
| MAQUINARIA, OTROS EQUIPOS Y HERRAMIENTAS | 867,272 |
| COLECCIONES, OBRAS DE ARTE Y OBJETO VALIOSOS | 10,710 |
| TOTAL DE BIENES MUEBLES | 9,188,511 |
| ANTICIPO A CONTRATISTAS | 7,948,387 |
| OTRAS APLICACIONES DE INVERSIÓN | 155,914,804 |
| FLUJO NETO DE EFECTIVO POR ACTIVIDADES DE INVERSIÓN | 173,051,702 |

BIENES MUEBLES Y FIDEICOMISO 80687.- REPRESENTA A LAS ADQUISICIONES DE BIENES MUEBLES CON AFECTACIÓN PRESUPUESTAL DE ESTE ALTO TRIBUNAL, ASÍ COMO EL RECONOCIMIENTO DE LOS INTERESES GENERADOS EN EL FIDEICOMISO 80687 REMANENTES PRESUPUESTALES DEL 1° DE ENERO AL 31 DE DICIEMBRE DE 2023, DEL RUBRO DE INVERSIONES A LARGO PLAZO.

NOTAS A LOS ESTADOS FINANCIEROS
AL 31 DE DICIEMBRE DE 2023
(Cifras en Pesos)
NOTAS DE DESGLOSE
NOTAS AL ESTADO DE FLUJOS DE EFECTIVO
FLUJO NETO DE EFECTIVO POR ACTIVIDADES DE OPERACIÓN CONCILIADO CON AHORRO (DESAHORRO) DEL EJERCICIO:

| CONCEPTO | IMPORTE |
|--|--------------------|
| AHORRO (DESAHORRO) DEL EJERCICIO | 19,706,879 |
| OTROS GASTOS Y PÉRDIDAS EXTRAORDINARIAS (1) | 302,272,908 |
| FLUJO NETO DE EFECTIVO POR ACTIVIDADES DE OPERACIÓN | 321,979,787 |

| | |
|-----|--|
| (1) | LOS OTROS GASTOS Y PÉRDIDAS EXTRAORDINARIAS CORRESPONDEN A LA DEPRECIACIÓN, AMORTIZACIÓN Y BAJAS DE ACTIVO FIJO QUE NO AFECTAN EL FLUJO DE EFECTIVO. |
|-----|--|

FLUJO NETO DE EFECTIVO POR ACTIVIDADES DE FINANCIAMIENTO:

| CONCEPTO | IMPORTE | TOTAL |
|---|---------------|----------------------|
| OTROS ORÍGENES DE FINANCIAMIENTO | | |
| OTROS ORÍGENES | 101,759,095 | 101,759,095 |
| OTRAS APLICACIONES DE FINANCIAMIENTO | | |
| OTRAS APLICACIONES | (215,897,452) | (215,897,452) |
| FLUJO NETO DE EFECTIVO POR ACTIVIDADES DE FINANCIAMIENTO | | (114,138,357) |

REPRESENTA LOS FLUJOS DE EFECTIVO DESTINADOS A CUBRIR NECESIDADES DE ESTE ALTO TRIBUNAL, COMO CONSECUENCIA DE SUS ACTIVIDADES DE OPERACIÓN E INVERSIÓN.

3.- CONCILIACIÓN DE LOS FLUJOS DE EFECTIVO NETOS DE LAS ACTIVIDADES DE OPERACIÓN Y LOS SALDOS DE RESULTADOS DEL EJERCICIO (AHORRO/DESAHORRO):

| CONCEPTO | 31/12/2022 | 31/12/2023 |
|--|--------------------|--------------------|
| RESULTADOS DEL EJERCICIO AHORRO/DESAHORRO | (71,627,789) | 19,706,879 |
| MOVIMIENTOS DE PARTIDAS (O RUBROS) QUE NO AFECTAN AL EFECTIVO | 245,791,795 | 302,272,908 |
| DEPRECIACIÓN DE BIENES INMUEBLES | 49,401,010 | 46,443,693 |
| DEPRECIACIÓN DE BIENES MUEBLES | 70,171,490 | 64,883,323 |
| OTROS GASTOS | 126,219,295 | 190,945,892 |
| FLUJOS DE EFECTIVO NETOS DE LAS ACTIVIDADES DE OPERACION | 174,164,006 | 321,979,787 |

NOTAS A LOS ESTADOS FINANCIEROS
AL 31 DE DICIEMBRE DE 2023
(Cifras en Pesos)
NOTAS DE DESGLOSE
NOTAS AL ESTADO DE FLUJO DE EFECTIVO
NOTA 3A.- CONCILIACIÓN DE INGRESOS Y EGRESOS

| CONCILIACIÓN ENTRE LOS INGRESOS PRESUPUESTARIOS Y CONTABLES | TOTAL |
|---|----------------------|
| 1. INGRESOS PRESUPUESTARIOS | 5,554,121,917 |
| 2. MÁS INGRESOS CONTABLES NO PRESUPUESTARIOS | 156,532,266 |
| 3. MENOS INGRESOS PRESUPUESTARIOS NO CONTABLES | 0 |
| 4. INGRESOS CONTABLES | 5,710,654,183 |

| CONCILIACIÓN ENTRE LOS EGRESOS PRESUPUESTARIOS Y LOS GASTOS CONTABLES | TOTAL |
|---|----------------------|
| 1. TOTAL DE EGRESOS (PRESUPUESTARIOS) | 5,487,794,346 |
| 2. MENOS EGRESOS PRESUPUESTARIOS NO CONTABLES | 17,136,898 |
| 3. MÁS GASTOS CONTABLES NO PRESUPUESTALES | 220,289,856 |
| 4. EGRESOS CONTABLES | 5,690,947,304 |

NOTAS A LOS ESTADOS FINANCIEROS
AL 31 DE DICIEMBRE DE 2023
(Cifras en Pesos)
C) NOTAS DE MEMORIA (CUENTAS DE ORDEN)
NOTA 1.- CUENTAS DE ORDEN PRESUPUESTARIAS:
CUENTAS DE ORDEN PRESUPUESTARIAS DE EGRESOS:

| CUENTAS | IMPORTE |
|---|-----------------|
| PRESUPUESTO DE EGRESOS APROBADO | (5,630,534,430) |
| PRESUPUESTO DE EGRESOS POR EJERCER | 66,327,570 |
| MODIFICACIONES AL PRESUPUESTO DE EGRESOS APROBADO | 76,412,514 |
| PRESUPUESTO DE EGRESOS COMPROMETIDO | - |
| PRESUPUESTO DE EGRESOS DEVENGADO | 158,806,949 |
| PRESUPUESTO DE EGRESOS EJERCIDO | 152,882,182 |
| PRESUPUESTO DE EGRESOS PAGADO | 5,176,105,215 |

ESTE RUBRO SE INTEGRA POR EL PRESUPUESTO AUTORIZADO PARA EL EJERCICIO 2023, POR LA CÁMARA DE DIPUTADOS PUBLICADO EN EL DECRETO DEL PRESUPUESTO DE EGRESOS DE LA FEDERACIÓN PARA EL EJERCICIO 2023, ASÍ COMO EL PRESUPUESTO COMPROMETIDO, DEVENGADO, EJERCIDO Y PAGADO, EXPRESADO EN LAS CUENTAS MENCIONADAS.

CUENTAS DE ORDEN PRESUPUESTALES DE LA LEY DE INGRESOS:

| CUENTAS | IMPORTE |
|------------------------------|-----------------|
| LEY DE INGRESOS ESTIMADA | 5,630,534,430 |
| LEY DE INGRESOS POR EJECUTAR | - |
| LEY DE INGRESOS MODIFICADA | (76,412,513) |
| LEY DE INGRESOS DEVENGADOS | - |
| LEY DE INGRESOS RECAUDADA | (5,554,121,917) |

ESTE RUBRO SE INTEGRA POR LOS INGRESOS GENERADOS POR LA CUENTAS POR LIQUIDAR CERTIFICADAS DE ACUERDO AL PRESUPUESTO CALENDARIZADO PARA EL EJERCICIO 2023.

NOTA 2.- CUENTAS DE ORDEN CONTABLES

EN ESTAS CUENTAS SE CONTROLAN DIVERSOS CONCEPTOS Y VALORES QUE AUNQUE NO AFECTAN NI MODIFICAN EL ESTADO DE SITUACIÓN FINANCIERA, DEBEN REFLEJAR LOS IMPORTES QUE PRESENTAN DERECHOS TANTO PARA LA SUPREMA CORTE DE JUSTICIA, COMO PARA SUS TRABAJADORES, PERO QUE ES NECESARIA SU INCORPORACIÓN EN LIBROS CON FINES DE CONTROL.

FONDO DE AHORRO:

| CUENTAS | IMPORTE |
|-------------------------------|--------------|
| FONAC DISTRIBUIBLE | 18,442,461 |
| FONAC RECURSOS APORTACIÓN | 2,017,516 |
| FONAC INTERESES GENERADOS | 483 |
| FONAC RECURSOS EN FIDEICOMISO | (20,460,460) |

EN ESTAS CUENTAS SE CONTROLAN LAS APORTACIONES DE LOS TRABAJADORES, DEL GOBIERNO FEDERAL Y DEL SINDICATO AL FONDO DE AHORRO DE LOS TRABAJADORES QUE SON ENTREGADOS A LOS MISMOS.

NOTAS A LOS ESTADOS FINANCIEROS
AL 31 DE DICIEMBRE DE 2023
(Cifras en Pesos)
NOTAS DE MEMORIA (CUENTAS DE ORDEN)
OTRAS CUENTAS:

EN ESTAS CUENTAS SE CONTROLAN LOS VALORES EN CUSTODIA Y LAS DEMANDAS JUDICIALES EN PROCESOS DE RESOLUCIÓN Y LOS INTERESES GANADOS DE LOS FIDEICOMISOS DONDE LA SCJN PARTICIPA COMO FIDEICOMITENTE

| CUENTAS | IMPORTE |
|---------------------|---------|
| VALORES EN CUSTODIA | 929 |
| CUSTODIA DE VALORES | (929) |

ESTE RUBRO REPRESENTA EL NÚMERO DE LOS BIENES EN CUSTODIA DE LA DIRECCIÓN GENERAL DE LA TESORERÍA DE LA SCJN.

| CUENTAS | IMPORTE |
|-------------------------------------|---------------|
| INTERESES GANADOS FIDEICOMISO 80688 | 16,391,146 |
| FIDEICOMISO 80688 INTERESES GANADOS | (16,391,146) |
| INTERESES GANADOS FIDEICOMISO 80689 | 19,727,870 |
| FIDEICOMISO 80689 INTERESES GANADOS | (19,727,870) |
| INTERESES GANADOS FIDEICOMISO 80690 | 336,040,169 |
| FIDEICOMISO 80690 INTERESES GANADOS | (336,040,169) |
| INTERESES GANADOS FIDEICOMISO 80691 | 94,159,182 |
| FIDEICOMISO 80691 INTERESES GANADOS | (94,159,182) |
| INTERESES GANADOS FIDEICOMISO 2125 | 82,513,010 |
| FIDEICOMISO 2125 INTERESES GANADOS | (82,513,010) |

ESTE RUBRO REPRESENTA EL MONTO DE LOS INTERESES GANADOS DE LOS FIDEICOMISOS 80688, 80689, 80690, 80691 Y 2125, LOS CUALES TIENEN FINES ESPECÍFICOS VINCULADOS A UNA OPERACIÓN PROPIA, POR LO QUE ESTOS SE CONSERVAN COMO PARTE DE SU PATRIMONIO. LOS SALDOS SE PUBLICAN TRIMESTRALMENTE EN EL DIARIO OFICIAL DE LA FEDERACIÓN DE CONFORMIDAD CON EL ARTÍCULO 12 DE LA LEY FEDERAL DE PRESUPUESTO Y RESPONSABILIDAD HACENDARIA.

NOTAS A LOS ESTADOS FINANCIEROS
AL 31 DE DICIEMBRE DE 2023
(Cifras en Pesos)
NOTAS DE MEMORIA (CUENTAS DE ORDEN)
OTRAS CUENTAS:

| CUENTAS | IMPORTE |
|---|-------------|
| DEMANDAS JUDICIALES EN PROCESO DE RESOLUCIÓN | 2,798,456 |
| RESOLUCIÓN DE DEMANDAS EN PROCESOS JUDICIALES | (2,798,456) |

ESTE RUBRO REPRESENTA EL MONTO DE LAS DEMANDAS INTERPUESTAS POR LA SCJN CONTRA TERCEROS O VICEVERSA, DE LOS CUALES SE PUEDE DERIVAR EN UNA OBLIGACIÓN DE PAGO O DE COBRO PARA LA SCJN. VER INFORME SOBRE PASIVOS CONTINGENTES.

| CUENTAS | IMPORTE |
|--|--------------|
| DEMANDAS LABORALES EN PROCESO DE RESOLUCIÓN | 20,025,969 |
| RESOLUCIÓN DE DEMANDAS EN PROCESOS LABORALES | (20,025,969) |

ESTE RUBRO REPRESENTA EL MONTO DE LAS DEMANDAS INTERPUESTAS POR TRABAJADORES CONTRA SCJN, DE LOS CUALES SE PUEDE DERIVAR EN UNA OBLIGACIÓN DE PAGO PARA LA SCJN



Suprema Corte de Justicia de la Nación
Estado Analítico de Ingresos
del 1° de enero al 31 de diciembre de 2023
(en pesos)

| Rubro de Ingresos | INGRESOS | | | | | Diferencia |
|---|----------------------|----------------------------|----------------------|----------------------------|----------------------|------------|
| | Estimado | Aplicaciones y Reducciones | Modificado | Devengado | Recaudado | |
| Impuestos | - | - | - | - | - | - |
| Cuotas y Aportaciones de Seguridad Social | - | - | - | - | - | - |
| Contribuciones de Mejoras | - | - | - | - | - | - |
| Derechos | - | - | - | - | - | - |
| Productos | - | 5,834,319 | 5,834,319 | 5,834,319 | - | - |
| Aprovechamientos | - | - | - | - | - | - |
| Ingresos por Venta de Bienes, Prestaciones de Servicios y Otros Ingresos | - | - | - | - | - | - |
| Participaciones, Aportaciones, Convenios, Incentivos Derivados de la Colaboración Fiscal y Fondos Distintos de Aportaciones | - | - | - | - | - | - |
| Transferencias, Asignaciones, Subsidios y Subvenciones, y Pensiones Jubilaciones | 5,630,534,430 | - | 5,630,534,430 | 5,630,534,430 | 5,630,534,430 | - |
| Ingresos Derivados de Financiamientos | - | - | - | - | - | - |
| TOTAL | 5,630,534,430 | 5,834,319 | 5,636,368,749 | 5,630,534,430 | 5,630,534,430 | |
| | | | | Ingresos Excedentes | | - |

| Estado Analítico de Ingresos por Fuente de Financiamiento | INGRESOS | | | | | Diferencia |
|---|----------------------|----------------------------|----------------------|----------------------------|----------------------|------------|
| | Estimado | Aplicaciones y Reducciones | Modificado | Devengado | Recaudado | |
| Ingresos del Poder Ejecutivo Federal o Estatal y de los Municipios | - | - | - | - | - | - |
| Impuestos | - | - | - | - | - | - |
| Cuotas de Aportaciones de Seguridad Social | - | - | - | - | - | - |
| Contribuciones de Mejoras | - | - | - | - | - | - |
| Derechos | - | - | - | - | - | - |
| Productos | - | - | - | - | - | - |
| Aprovechamientos | - | - | - | - | - | - |
| Participaciones, Aportaciones, Convenios, Incentivos Derivados de la Colaboración Fiscal y Fondos Distintos de Aportaciones | - | - | - | - | - | - |
| Transferencias, Asignaciones, Subsidios y Subvenciones, y Pensiones Jubilaciones | - | - | - | - | - | - |
| Ingresos de los Entes Públicos de los Poderes Legislativo y Judicial, de los Órganos Autónomos del Sector Paraestatal o Paramunicipal, así como de las Empresas Productivas del Estado | 5,630,534,430 | 5,834,319 | 5,636,368,749 | 5,636,368,749 | 5,630,534,430 | - |
| Cuotas y Aportaciones de Seguridad Social | - | - | - | - | - | - |
| Productos | - | 5,834,319 | 5,834,319 | 5,834,319 | - | - |
| Ingresos por Venta de Bienes Prestación de Servicios y Otros Ingresos | - | - | - | - | - | - |
| Transferencias, Asignaciones, Subsidios y Subvenciones, y Pensiones Jubilaciones | 5,630,534,430 | - | 5,630,534,430 | 5,630,534,430 | 5,630,534,430 | - |
| Ingresos Derivados de Financiamiento | - | - | - | - | - | - |
| Ingresos Derivados de Financiamiento | - | - | - | - | - | - |
| TOTAL | 5,630,534,430 | 5,834,319 | 5,636,368,749 | 5,636,368,749 | 5,630,534,430 | |
| | | | | Ingresos Excedentes | | - |

MAESTRO RODRIGO CERVANTES LAING
DIRECTOR GENERAL DE PRESUPUESTO Y CONTABILIDAD

"Bajo protesta de decir verdad declaramos que los Estados Financieros y sus notas, son razonablemente correctos y son responsabilidad del emisor"



PODER JUDICIAL DE LA FEDERACIÓN
SUPREMA CORTE DE JUSTICIA DE LA NACIÓN

**SUPREMA CORTE DE JUSTICIA DE LA NACIÓN
DIRECCION GENERAL DE PRESUPUESTO Y CONTABILIDAD
ESTADO DEL EJERCICIO DEL PRESUPUESTO
AL 31 DE DICIEMBRE DEL 2023**

| PARTIDA | 1 ORIGINAL | 2 AMPLIACIONES | 3 REDUCCIONES | 4 NETO | 5 MODIFICADO | 6 COMPROMISO | 7 EJERCIDO | 8 DISPONIBLE |
|---|----------------|----------------|----------------|----------------|----------------|--------------|----------------|--------------|
| 11301 SUELDOS BASE | 799,360,511.00 | 144,550,974.23 | 144,550,974.23 | 0.00 | 799,360,511.00 | 0.00 | 790,856,066.99 | 8,504,444.01 |
| 1100 R AL PERSONAL DE CARACTER PERMANENTE | 799,360,511.00 | 144,550,974.23 | 144,550,974.23 | 0.00 | 799,360,511.00 | 0.00 | 790,856,066.99 | 8,504,444.01 |
| 12101 HONORARIOS | 18,000,000.00 | 49,042,312.48 | 50,453,139.32 | 1,410,826.84- | 16,589,173.16 | 0.00 | 16,589,173.16 | 0.00 |
| 12201 SUELDOS BASE AL PERSONAL EVENTUAL | 25,277,917.00 | 14,447,332.03 | 26,590,241.61 | 12,142,909.58- | 13,135,007.42 | 0.00 | 13,135,007.42 | 0.00 |
| 1200 R AL PERSONAL DE CARACTER TRANSITORIO | 43,277,917.00 | 63,489,644.51 | 77,043,380.93 | 13,553,736.42- | 29,724,180.58 | 0.00 | 29,724,180.58 | 0.00 |
| 13101 PRIMA QNAL AÑOS SERV EFECTIVOS PRESTADOS | 32,789,148.00 | 33,936,091.97 | 36,223,001.01 | 2,286,909.04- | 30,502,238.96 | 0.00 | 30,502,238.96 | 0.00 |
| 13201 PRIMAS DE VACACIONES Y DOMINICAL | 61,817,833.00 | 14,176,748.87 | 14,566,934.86 | 390,185.99- | 61,427,647.01 | 0.00 | 61,427,647.01 | 0.00 |
| 13202 GRATIFICACION DE FIN DE AÑO | 353,598,005.00 | 92,668,054.67 | 94,212,534.51 | 1,544,479.84- | 352,053,525.16 | 0.00 | 352,053,525.16 | 0.00 |
| 13301 REMUNERACIONES POR HORAS EXTRAORDINARIAS | 2,300,000.00 | 0.00 | 2,300,000.00 | 2,300,000.00- | 0.00 | 0.00 | 0.00 | 0.00 |
| 1300 REMUNERACIONES ADICIONALES Y ESPECIALES | 450,504,986.00 | 140,780,895.51 | 147,302,470.38 | 6,521,574.87- | 443,983,411.13 | 0.00 | 443,983,411.13 | 0.00 |
| 14101 APORTACIONES AL ISSSTE | 144,718,338.00 | 39,467,456.37 | 41,550,326.53 | 2,082,870.16- | 142,635,467.84 | 0.00 | 142,635,467.84 | 0.00 |
| 14105 A SEGURO CESANTIA EN EDAD AVANZADA/VEJEZ | 39,707,636.00 | 5,812,297.41 | 6,312,711.68 | 500,414.27- | 39,207,221.73 | 0.00 | 39,207,221.73 | 0.00 |
| 14201 APORTACIONES AL FOVISSSTE | 62,531,710.00 | 9,099,601.40 | 9,887,465.97 | 787,864.57- | 61,743,845.43 | 0.00 | 61,743,845.43 | 0.00 |
| 14301 APORT SISTEMA DE AHORRO PARA EL RETIRO | 25,012,684.00 | 3,700,168.55 | 4,015,327.39 | 315,158.84- | 24,697,525.16 | 0.00 | 24,697,525.16 | 0.00 |
| 14302 DEPOSITOS PARA EL AHORRO SOLIDARIO | 47,741,451.00 | 50,802,327.15 | 52,635,856.60 | 1,833,529.45- | 45,907,921.55 | 0.00 | 45,907,921.55 | 0.00 |
| 14401 CUOTAS P/EL SEGURO DE VIDA DEL PERSONAL | 25,505,194.00 | 4,939,375.31 | 6,143,405.49 | 1,204,030.18- | 24,301,163.82 | 0.00 | 24,301,163.82 | 0.00 |
| 14403 CUOTAS PARA EL SEGURO DE GASTOS MEDICOS | 110,000,000.00 | 188,068,376.55 | 116,555,635.59 | 71,512,740.96 | 181,512,740.96 | 0.00 | 181,512,740.96 | 0.00 |
| 14404 CUOTAS SEGURO SEPARACION INDIVIDUALIZADO | 237,458,487.00 | 72,350,353.37 | 60,670,879.39 | 11,679,473.98 | 249,137,960.98 | 0.00 | 249,137,960.98 | 0.00 |
| 14405 CUOTAS P/EL SEGURO COLECTIVO DE RETIRO | 547,902.00 | 753,649.87 | 772,889.45 | 19,239.58- | 528,662.42 | 0.00 | 528,662.42 | 0.00 |
| 1400 SEGURIDAD SOCIAL | 693,223,402.00 | 374,993,605.98 | 298,544,498.09 | 76,449,107.89 | 769,672,509.89 | 0.00 | 769,672,509.89 | 0.00 |

XANgtp+9gRg59u0BZimNA7Y/YPyS/VWnBQw0mhsGPz3A=



PODER JUDICIAL DE LA FEDERACIÓN
SUPREMA CORTE DE JUSTICIA DE LA NACIÓN

SUPREMA CORTE DE JUSTICIA DE LA NACIÓN
DIRECCION GENERAL DE PRESUPUESTO Y CONTABILIDAD
ESTADO DEL EJERCICIO DEL PRESUPUESTO
AL 31 DE DICIEMBRE DEL 2023

| PARTIDA | 1 ORIGINAL | 2 AMPLIACIONES | 3 REDUCCIONES | 4 NETO | 5 MODIFICADO | 6 COMPROMISO | 7 EJERCIDO | 8 DISPONIBLE |
|--|------------------|------------------|------------------|-----------------|------------------|--------------|------------------|---------------|
| 15201 INDEMNIZACIONES P/ACCIDENTES TRABAJO | 16,465,233.00 | 10,976,821.00 | 27,442,054.00 | 16,465,233.00- | 0.00 | 0.00 | 0.00 | 0.00 |
| 15301 PRESTACIONES DE RETIRO | 186,712,439.00 | 241,632,185.55 | 252,270,589.96 | 10,638,404.41- | 176,074,034.59 | 0.00 | 176,074,034.59 | 0.00 |
| 15401 PREST ESTABLECIDAS COND GRALES TRABAJO | 264,369,333.00 | 85,082,933.88 | 107,709,327.08 | 22,626,393.20- | 241,742,939.80 | 0.00 | 237,873,353.78 | 3,869,586.02 |
| 15402 COMPENSACION GARANTIZADA | 1,027,895,602.00 | 214,789,595.05 | 226,441,196.37 | 11,651,601.32- | 1,016,244,000.68 | 0.00 | 1,014,240,932.72 | 2,003,067.96 |
| 15403 ASIGNACIONES ADICIONALES AL SUELDO | 590,539,602.00 | 109,607,385.21 | 118,584,552.96 | 8,977,167.75- | 581,562,434.25 | 0.00 | 581,562,434.25 | 0.00 |
| 15405 COMPENSACION DE APOYO | 398,185,886.00 | 88,939,832.95 | 88,939,832.95 | 0.00 | 398,185,886.00 | 0.00 | 396,759,629.24 | 1,426,256.76 |
| 15501 APOYOS A LA CAPACITACION DE LOS SERV PUB | 7,489,250.00 | 3,762,618.60 | 6,990,849.90 | 3,228,231.30- | 4,261,018.70 | 0.00 | 4,261,018.70 | 0.00 |
| 15901 OTRAS PRESTACIONES | 50,912,410.00 | 44,289,206.67 | 31,086,293.00 | 13,202,913.67 | 64,115,323.67 | 0.00 | 64,115,323.67 | 0.00 |
| 15902 PAGO POR RIESGO | 7,039,087.00 | 647,268.30 | 639,917.00 | 7,351.30 | 7,046,438.30 | 0.00 | 7,046,438.30 | 0.00 |
| 1600 OTRAS PRESTACIONES SOCIALES Y ECONOMICAS | 2,549,608,842.00 | 799,727,847.21 | 860,104,613.22 | 60,376,766.01- | 2,489,232,075.99 | 0.00 | 2,481,933,165.25 | 7,298,910.74 |
| 16101 INCREMENTOS A LAS PERCEPCIONES | 117,911,642.00 | 60,563,194.65 | 169,256,766.74 | 108,693,572.09- | 9,218,069.91 | 0.00 | 0.00 | 9,218,069.91 |
| 16102 CREACION DE PLAZAS | 20,000,000.00 | 0.00 | 20,000,000.00 | 20,000,000.00- | 0.00 | 0.00 | 0.00 | 0.00 |
| 1600 PREVISIONES | 137,911,642.00 | 60,563,194.65 | 189,256,766.74 | 128,693,572.09- | 9,218,069.91 | 0.00 | 0.00 | 9,218,069.91 |
| 1000 SERVICIOS PERSONALES | 4,673,887,300.00 | 1,584,106,162.09 | 1,716,802,703.59 | 132,696,541.50- | 4,541,190,758.50 | 0.00 | 4,516,169,333.84 | 25,021,424.66 |
| 21101 MATERIALES Y UTILES DE OFICINA | 3,458,204.00 | 2,149,912.61 | 2,240,549.37 | 90,636.76- | 3,367,567.24 | 0.00 | 3,124,267.14 | 243,300.10 |
| 21201 MAT/UTILES DE IMPRESION/REPRODUCCION | 723,981.00 | 760,281.20 | 829,592.63 | 69,311.43- | 654,669.57 | 0.00 | 75,597.57 | 579,072.00 |
| 21401 MAT/UT CONSUM P/PROCESAMIENTO EN EQ/BIENES INF | 3,354,710.00 | 3,584,448.78 | 4,704,229.75 | 1,119,780.97- | 2,234,929.03 | 0.00 | 1,146,674.74 | 1,088,254.29 |
| 21501 MATERIAL DE APOYO INFORMATIVO | 4,204,261.00 | 2,710,514.61 | 3,395,979.50 | 685,464.89- | 3,518,796.11 | 0.00 | 3,484,730.50 | 34,065.61 |
| 21601 MATERIAL DE LIMPIEZA | 2,254,995.00 | 4,352,010.48 | 3,306,311.30 | 1,045,699.18 | 3,300,694.18 | 0.00 | 3,300,694.18 | 0.00 |
| 21701 MAT/SUM P/CENDI Y ESTANCIA INFANTIL | 150,000.00 | 5,023.99 | 5,047.98 | 23.99- | 149,976.01 | 0.00 | 149,976.01 | 0.00 |
| 2100 MAT ADMON/EMISION DOCUMENTOS/ARTS OF | 14,146,151.00 | 13,562,191.67 | 14,481,710.53 | 919,518.86- | 13,226,632.14 | 0.00 | 11,281,940.14 | 1,944,692.00 |
| 22104 PROD ALIMENTICIOS P/PERS EN INST DE SCJN | 38,873,016.00 | 54,683,604.30 | 43,592,010.50 | 11,091,593.80 | 49,964,609.80 | 0.00 | 49,964,609.80 | 0.00 |

XANgtp+9gRg59u0BZimNA7Y/YPYsVWnBQw0mhsGPz3A=



PODER JUDICIAL DE LA FEDERACIÓN
SUPREMA CORTE DE JUSTICIA DE LA NACIÓN

**SUPREMA CORTE DE JUSTICIA DE LA NACIÓN
DIRECCION GENERAL DE PRESUPUESTO Y CONTABILIDAD
ESTADO DEL EJERCICIO DEL PRESUPUESTO
AL 31 DE DICIEMBRE DEL 2023**

| PARTIDA | 1 ORIGINAL | 2 AMPLIACIONES | 3 REDUCCIONES | 4 NETO | 5 MODIFICADO | 6 COMPROMISO | 7 EJERCIDO | 8 DISPONIBLE |
|--|---------------|----------------|---------------|---------------|---------------|--------------|---------------|--------------|
| 22106 PROD ALIM P/PERS DERIVADO ACT EXTR | 1,528,082.00 | 2,171,841.76 | 2,250,320.85 | 78,479.09- | 1,449,602.91 | 0.00 | 1,426,153.29 | 23,449.62 |
| 22301 UTENSILIOS P/EL SERVICIO DE ALIMENTACION | 1,292,973.00 | 669,113.55 | 216,040.97 | 453,072.58 | 1,746,045.58 | 0.00 | 1,746,045.58 | 0.00 |
| 2200 ALIMENTOS Y UTENSILIOS | 41,694,071.00 | 57,524,559.61 | 46,058,372.32 | 11,466,187.29 | 53,160,258.29 | 0.00 | 53,136,808.67 | 23,449.62 |
| 24101 PRODUCTOS MINERALES NO METALICOS | 20,000.00 | 26,859.31 | 16,067.66 | 10,791.65 | 30,791.65 | 0.00 | 30,791.65 | 0.00 |
| 24201 CEMENTO Y PRODUCTOS DE CONCRETO | 48,592.00 | 39,658.93 | 69,815.86 | 30,156.93- | 18,435.07 | 0.00 | 16,184.07 | 2,251.00 |
| 24301 CAL, YESO Y PRODUCTOS DE YESO | 75,185.00 | 26,814.10 | 76,067.70 | 49,253.60- | 25,931.40 | 0.00 | 4,091.40 | 21,840.00 |
| 24401 MADERA Y PRODUCTOS DE MADERA | 353,425.00 | 413,435.82 | 355,685.26 | 57,750.56 | 411,175.56 | 0.00 | 411,175.56 | 0.00 |
| 24501 VIDRIO Y PRODUCTOS DE VIDRIO | 73,060.00 | 31,999.01 | 32,902.60 | 903.59- | 72,156.41 | 0.00 | 72,156.41 | 0.00 |
| 24601 MATERIAL ELECTRICO Y ELECTRONICO | 956,968.00 | 423,188.55 | 441,696.03 | 18,507.48- | 938,460.52 | 0.00 | 897,149.34 | 41,311.18 |
| 24701 ARTICULOS METALICOS PARA LA CONSTRUCCION | 239,016.00 | 81,294.09 | 189,710.18 | 108,416.09- | 130,599.91 | 0.00 | 123,660.91 | 6,939.00 |
| 24801 MATERIALES COMPLEMENTARIOS | 131,705.00 | 434,303.41 | 229,711.02 | 204,592.39 | 336,297.39 | 0.00 | 336,297.39 | 0.00 |
| 24901 OTROS MAT/ART DE CONSTRUCCION/REPARACION | 751,714.00 | 1,075,424.13 | 113,012.13 | 962,412.00 | 1,714,126.00 | 0.00 | 1,714,126.00 | 0.00 |
| 2400 MAT/ARTICULOS CONSTRUCCION/REPARACION | 2,649,665.00 | 2,552,977.35 | 1,524,668.44 | 1,028,308.91 | 3,677,973.91 | 0.00 | 3,605,632.73 | 72,341.18 |
| 25301 MEDICINAS Y PRODUCTOS FARMACEUTICOS | 549,224.00 | 1,061,969.46 | 859,713.15 | 202,256.31 | 751,480.31 | 0.00 | 751,480.31 | 0.00 |
| 25401 MAT/ACCESORIOS/SUMINISTROS MEDICOS | 3,481,287.00 | 9,539,475.54 | 12,700,392.23 | 3,160,916.69- | 320,370.31 | 0.00 | 320,370.31 | 0.00 |
| 25501 MAT/ACCESORIOS/SUMINISTROS LABORATORIO | 122,388.00 | 346,736.45 | 303,701.53 | 43,034.92 | 165,422.92 | 0.00 | 165,422.92 | 0.00 |
| 2500 PROD QUIMICOS/FARMACEUTICOS/LABORATORIO | 4,152,899.00 | 10,948,181.45 | 13,863,806.91 | 2,915,625.46- | 1,237,273.54 | 0.00 | 1,237,273.54 | 0.00 |
| 26103 COMBUSTIBLES, LUBRICANTES Y ADITIVOS | 6,921,096.00 | 3,398,374.30 | 2,868,514.18 | 529,860.12 | 7,450,956.12 | 0.00 | 7,450,956.12 | 0.00 |
| 26105 COMB/LUB/AD P/MAQ/SERV ADMINISTRATIVOS | 74,261.00 | 67,632.28 | 92,874.80 | 25,242.52- | 49,018.48 | 0.00 | 49,018.48 | 0.00 |
| 2600 COMBUSTIBLES, LUBRICANTES Y ADITIVOS | 6,995,357.00 | 3,466,006.58 | 2,961,388.98 | 504,617.60 | 7,499,974.60 | 0.00 | 7,499,974.60 | 0.00 |
| 27101 VESTUARIO Y UNIFORMES | 1,543,545.00 | 1,856,271.90 | 1,856,271.90 | 0.00 | 1,543,545.00 | 0.00 | 1,274,572.19 | 268,972.81 |

XANgtp+9gRg59u0BZimNA7Y/YPysVWnBQw0mhsGPz3A=



PODER JUDICIAL DE LA FEDERACIÓN
SUPREMA CORTE DE JUSTICIA DE LA NACIÓN

SUPREMA CORTE DE JUSTICIA DE LA NACIÓN
DIRECCION GENERAL DE PRESUPUESTO Y CONTABILIDAD
ESTADO DEL EJERCICIO DEL PRESUPUESTO
AL 31 DE DICIEMBRE DEL 2023

| PARTIDA | 1 ORIGINAL | 2 AMPLIACIONES | 3 REDUCCIONES | 4 NETO | 5 MODIFICADO | 6 COMPROMISO | 7 EJERCIDO | 8 DISPONIBLE |
|--|---------------|----------------|---------------|----------------|---------------|--------------|---------------|--------------|
| 27201 PRENDAS DE PROTECCION PERSONAL | 2,820,652.00 | 3,270,194.46 | 3,290,487.19 | 20,292.73- | 2,800,359.27 | 0.00 | 1,534,942.02 | 1,265,417.25 |
| 27401 PRODUCTOS TEXTILES | 172,739.00 | 34,298.19 | 106,880.38 | 72,582.19- | 100,156.81 | 0.00 | 90,418.81 | 9,738.00 |
| 27501 BCOS/O PROD TEXTILES/EXCEPTO P VESTIR | 83,200.00 | 111,440.00 | 26,638.14 | 84,801.86 | 168,001.86 | 0.00 | 168,001.86 | 0.00 |
| 2700 VESTUARIO/BCOS/PRENDAS PROT/ART DEPVS | 4,620,136.00 | 5,272,204.55 | 5,280,277.61 | 8,073.06- | 4,612,062.94 | 0.00 | 3,067,934.88 | 1,544,128.06 |
| 29101 HERRAMIENTAS MENORES | 558,654.00 | 925,826.38 | 1,046,685.97 | 120,859.59- | 437,794.41 | 0.00 | 123,783.30 | 314,011.11 |
| 29201 REFACCIONES Y ACCESORIOS MENORES DE EDIF | 176,603.00 | 891,457.66 | 654,504.85 | 236,952.81 | 413,555.81 | 0.00 | 413,555.81 | 0.00 |
| 29301 REFACC Y ACCES MENORES MOB EQ ADMON EDUC | 1,125,273.00 | 1,166,566.13 | 852,081.12 | 314,485.01 | 1,439,758.01 | 0.00 | 1,439,758.01 | 0.00 |
| 29401 REFACCIONES/ACCS P/EQ COMPUTO/TELECOMUNICACIONES | 838,152.00 | 607,346.94 | 522,584.74 | 84,762.20 | 922,914.20 | 0.00 | 922,914.20 | 0.00 |
| 29601 REFACS/ACS MENORES EQUIPO DE TRANSPORTE | 77,000.00 | 21,098.06 | 30,160.95 | 9,062.89- | 67,937.11 | 0.00 | 59,605.11 | 8,332.00 |
| 2900 HMTAS/REFACCIONES/ACCESORIOS MENORES | 2,775,682.00 | 3,612,295.17 | 3,106,017.63 | 506,277.54 | 3,281,959.54 | 0.00 | 2,959,616.43 | 322,343.11 |
| 2000 MATERIALES Y SUMINISTROS | 77,033,961.00 | 96,938,416.38 | 87,276,242.42 | 9,662,173.96 | 86,696,134.96 | 0.00 | 82,789,180.99 | 3,906,953.97 |
| 31101 SERVICIO DE ENERGIA ELECTRICA | 13,908,569.00 | 14,858,867.34 | 5,795,609.67 | 9,063,257.67 | 22,971,826.67 | 0.00 | 22,971,826.67 | 0.00 |
| 31201 SERVICIO DE GAS | 642,174.00 | 386,181.45 | 328,142.99 | 58,038.46 | 700,212.46 | 0.00 | 462,304.94 | 237,907.52 |
| 31301 SERVICIO DE AGUA | 3,210,390.00 | 1,592,312.64 | 2,203,867.54 | 611,554.90- | 2,598,835.10 | 0.00 | 2,584,035.10 | 14,800.00 |
| 31401 SERVICIO TELEFONICO CONVENCIONAL | 1,211,585.00 | 44,438.87 | 77,714.03 | 33,275.16- | 1,178,309.84 | 0.00 | 1,171,281.76 | 7,028.08 |
| 31501 SERVICIO DE TELEFONIA CELULAR | 1,560,336.00 | 250,566.94 | 394,999.74 | 144,432.80- | 1,415,903.20 | 0.00 | 1,337,756.13 | 78,147.07 |
| 31601 SERVICIO DE RADIOLOCALIZACION | 2,786,416.00 | 1.76 | 1.76 | 0.00 | 2,786,416.00 | 0.00 | 2,786,415.12 | 0.88 |
| 31603 SERVICIO DE INTERNET | 1,461,511.00 | 1,085,493.13 | 1,519,880.25 | 434,387.12- | 1,027,123.88 | 0.00 | 903,198.38 | 123,925.50 |
| 31701 SERV COND SEÑALES ANALOGICAS/DIGITALES | 96,467,923.00 | 36,344,173.19 | 48,001,773.96 | 11,657,600.77- | 84,810,322.23 | 0.00 | 74,892,100.62 | 9,918,221.61 |
| 31801 SERVICIO POSTAL | 1,500,000.00 | 2,567,025.55 | 2,639,647.25 | 72,621.70- | 1,427,378.30 | 0.00 | 1,224,866.76 | 202,511.54 |
| 31902 CONTRATACION DE OTROS SERVICIOS | 19,033,637.00 | 3,004,781.31 | 2,068,331.63 | 936,449.68 | 19,970,086.68 | 0.00 | 19,970,086.68 | 0.00 |
| 31904 SERVICIOS INTEGRALES DE INFRAESTRUCTURA DE COMPUTO | 5,255,652.00 | 5,074,692.52 | 1.04 | 5,074,691.48 | 10,330,343.48 | 0.00 | 10,330,343.48 | 0.00 |



PODER JUDICIAL DE LA FEDERACIÓN
SUPREMA CORTE DE JUSTICIA DE LA NACIÓN

SUPREMA CORTE DE JUSTICIA DE LA NACIÓN
DIRECCION GENERAL DE PRESUPUESTO Y CONTABILIDAD
ESTADO DEL EJERCICIO DEL PRESUPUESTO
AL 31 DE DICIEMBRE DEL 2023

| PARTIDA | 1 ORIGINAL | 2 AMPLIACIONES | 3 REDUCCIONES | 4 NETO | 5 MODIFICADO | 6 COMPROMISO | 7 EJERCIDO | 8 DISPONIBLE |
|--|----------------|----------------|----------------|----------------|----------------|--------------|----------------|---------------|
| 3100 SERVICIOS BASICOS | 147,038,193.00 | 65,208,534.70 | 63,029,969.86 | 2,178,564.84 | 149,216,757.84 | 0.00 | 138,634,215.64 | 10,582,542.20 |
| 32201 ARRENDAMIENTO DE EDIFICIOS Y LOCALES | 100,000.00 | 491,331.77 | 189,323.90 | 302,007.87 | 402,007.87 | 0.00 | 402,007.87 | 0.00 |
| 32301 ARRENDAMIENTO EQUIPO/BIENES INFORMATICOS | 106,180,579.00 | 36,772,353.89 | 51,863,583.49 | 15,091,229.60- | 91,089,349.40 | 0.00 | 84,426,634.49 | 6,662,714.91 |
| 32505 ARRENDAMIENTO VEHIC TERRESTRES P/S PUB | 23,136,000.00 | 1,789,345.36 | 1,789,345.36 | 0.00 | 23,136,000.00 | 0.00 | 21,966,214.25 | 1,169,785.75 |
| 32601 ARRENDAMIENTO DE MAQUINARIA Y EQUIPO | 0.00 | 579,936.26 | 165,236.26 | 414,700.00 | 414,700.00 | 0.00 | 414,700.00 | 0.00 |
| 32701 PATENTES, DERECHOS DE AUTOR, REGALIAS Y OTROS | 61,849,428.00 | 36,328,211.30 | 40,718,898.32 | 4,390,687.02- | 57,458,740.98 | 0.00 | 54,031,736.47 | 3,427,004.51 |
| 3200 SERVICIOS DE ARRENDAMIENTO | 191,266,007.00 | 75,961,178.58 | 94,726,387.33 | 18,765,208.75- | 172,500,798.25 | 0.00 | 161,241,293.08 | 11,259,505.17 |
| 33104 OTRAS ASESORIAS P/OPERACION DE PROGRAMAS | 60,000.00 | 221,857.76 | 134,115.52 | 87,742.24 | 147,742.24 | 0.00 | 147,742.24 | 0.00 |
| 33105 SERV RELACIONADOS C/PROC JURISDICCIONALES | 560,000.00 | 1,046,992.98 | 1,345,489.47 | 298,496.49- | 261,503.51 | 0.00 | 199,998.53 | 61,504.98 |
| 33301 SERV DE DESARROLLO DE APLICACIONES INFORMATICAS | 43,899,187.00 | 12,840,599.39 | 8,503,072.24 | 4,337,527.15 | 48,236,714.15 | 0.00 | 48,236,714.15 | 0.00 |
| 33304 SERVICIOS DE MANTTO DE APLICACIONES INFORMATICAS | 33,432.00 | 20,353.00 | 38,154.00 | 17,801.00- | 15,631.00 | 0.00 | 12,314.00 | 3,317.00 |
| 33401 SERVICIOS P/CAPACITACION SERV PUBLICOS | 5,319,950.00 | 4,053,816.77 | 4,990,778.12 | 936,961.35- | 4,382,988.65 | 0.00 | 2,717,628.72 | 1,665,359.93 |
| 33501 ESTUDIOS E INVESTIGACIONES | 4,935,993.00 | 14,159,519.68 | 14,781,180.21 | 621,660.53- | 4,314,332.47 | 0.00 | 3,193,993.36 | 1,120,339.11 |
| 33601 SERVICIOS RELACIONADOS CON TRADUCCIONES | 1,048,315.00 | 1,896,123.26 | 2,160,625.17 | 264,501.91- | 783,813.09 | 0.00 | 543,901.44 | 239,911.65 |
| 33602 OTROS SERVICIOS COMERCIALES | 370,323.00 | 1,076,568.85 | 1,148,703.13 | 72,134.28- | 298,188.72 | 0.00 | 183,668.35 | 114,520.37 |
| 33604 IMP/ELAB MAT INF DERIVADO OP/ADMN SCJN | 12,348,736.00 | 29,094,490.38 | 31,241,711.59 | 2,147,221.21- | 10,201,514.79 | 0.00 | 9,396,099.40 | 805,415.39 |
| 33605 INF MEDIOS MASIVOS D OP/ADMN DE LA SCJN | 434,713.00 | 70,893.59 | 122,852.20 | 51,958.61- | 382,754.39 | 0.00 | 345,754.39 | 37,000.00 |
| 33801 SERVICIOS DE VIGILANCIA | 123,167,480.00 | 104,508,575.80 | 105,867,690.47 | 1,359,114.67- | 121,808,365.33 | 0.00 | 119,835,130.28 | 1,973,235.05 |
| 33901 SUBCONTRATACION DE SERVICIOS C/TERCEROS | 60,885,611.00 | 8,490,516.75 | 7,725,232.17 | 765,284.58 | 61,650,895.58 | 0.00 | 61,650,895.58 | 0.00 |
| 3300 SERV PROF/CIENTIFICOS/TECNICOS/OTR SER | 253,063,740.00 | 177,480,308.21 | 178,059,604.29 | 579,296.08- | 252,484,443.92 | 0.00 | 246,463,840.44 | 6,020,603.48 |



PODER JUDICIAL DE LA FEDERACIÓN
SUPREMA CORTE DE JUSTICIA DE LA NACIÓN

SUPREMA CORTE DE JUSTICIA DE LA NACIÓN
DIRECCION GENERAL DE PRESUPUESTO Y CONTABILIDAD
ESTADO DEL EJERCICIO DEL PRESUPUESTO
AL 31 DE DICIEMBRE DEL 2023

| PARTIDA | 1 ORIGINAL | 2 AMPLIACIONES | 3 REDUCCIONES | 4 NETO | 5 MODIFICADO | 6 COMPROMISO | 7 EJERCIDO | 8 DISPONIBLE |
|---|----------------|----------------|---------------|---------------|----------------|--------------|----------------|--------------|
| 34101 SERVICIOS BANCARIOS Y FINANCIEROS | 3,203,148.00 | 4,786,964.79 | 6,515,743.63 | 1,728,778.84- | 1,474,369.16 | 0.00 | 1,154,885.76 | 319,483.40 |
| 34501 SEGUROS DE BIENES PATRIMONIALES | 10,300,000.00 | 1,403,245.02 | 596,277.06 | 806,967.96 | 11,106,967.96 | 0.00 | 11,106,967.96 | 0.00 |
| 34701 FLETES Y MANIOBRAS | 3,207,460.00 | 3,048,134.88 | 3,108,040.91 | 59,906.03- | 3,147,553.97 | 0.00 | 3,147,553.97 | 0.00 |
| 3400 SERVS FINANCIEROS/BANCARIOS/COMERCIALES | 16,710,608.00 | 9,238,344.69 | 10,220,061.60 | 981,716.91- | 15,728,891.09 | 0.00 | 15,409,407.69 | 319,483.40 |
| 35101 MANTENIMIENTO/CONSERVACION DE INMUEBLES | 21,165,181.00 | 23,947,396.88 | 17,353,531.78 | 6,593,865.10 | 27,759,046.10 | 0.00 | 27,717,087.00 | 41,959.10 |
| 35201 MANTTO/CONSERVACION MOB/EQ ADMON | 37,230,306.00 | 41,953,043.13 | 41,513,461.57 | 439,581.56 | 37,669,887.56 | 0.00 | 37,484,099.53 | 185,788.03 |
| 35301 MANTTO/CONSERVACION BIENES INFORMATICOS | 24,583,788.00 | 4,027,943.58 | 6,136,030.96 | 2,108,087.38- | 22,475,700.62 | 0.00 | 18,734,632.06 | 3,741,068.56 |
| 35501 MANTTO/CONSERVACION VEHICULOS TERRESTRES | 3,542,490.00 | 838,475.30 | 349,582.19 | 488,893.11 | 4,031,383.11 | 0.00 | 4,031,383.11 | 0.00 |
| 35801 SERVICIOS DE LAVANDERIA/LIMPIEZA/HIGIENE | 37,682,552.00 | 19,035,615.45 | 14,263,919.38 | 4,771,696.07 | 42,454,248.07 | 0.00 | 42,454,248.07 | 0.00 |
| 35901 SERVICIO DE JARDINERIA Y FUMIGACION | 3,680,052.00 | 1,178,241.80 | 898,431.22 | 279,810.58 | 3,959,862.58 | 0.00 | 3,959,862.58 | 0.00 |
| 3500 SERV INSTAL/REP/MANTTO/CONSERVACION | 127,884,369.00 | 90,980,716.14 | 80,514,957.10 | 10,465,759.04 | 138,350,128.04 | 0.00 | 134,381,312.35 | 3,968,815.69 |
| 36101 DIF MENSAJES S/PROG/ACT GUBERNAMENTALES | 16,600,000.00 | 14,059,612.80 | 15,057,412.80 | 997,800.00- | 15,602,200.00 | 0.00 | 13,723,693.60 | 1,878,506.40 |
| 36901 SERVICIOS RELAC CON MONITOREO EN MEDIOS MASIVOS | 717,728.00 | 239,278.40 | 332,156.80 | 92,878.40- | 624,849.60 | 0.00 | 551,649.60 | 73,200.00 |
| 3600 SERV COMUNICACION SOCIAL/PUBLICIDAD | 17,317,728.00 | 14,298,891.20 | 15,389,569.60 | 1,090,678.40- | 16,227,049.60 | 0.00 | 14,275,343.20 | 1,951,706.40 |
| 37104 PASAJES AER NAL P/S PUB DESEM COM/FUN OF | 1,500,000.00 | 2,081,730.27 | 1,522,730.34 | 558,999.93 | 2,058,999.93 | 0.00 | 2,058,999.93 | 0.00 |
| 37106 PASAJES AER INTERNAL S P DESE COM/FUN OF | 500,000.00 | 690,053.30 | 768,631.06 | 78,577.76- | 421,422.24 | 0.00 | 421,422.24 | 0.00 |
| 37204 PASAJES TER NAL P/S PUB DESEM COM/FUN OF | 410,000.00 | 453,829.97 | 136,320.90 | 317,509.07 | 727,509.07 | 0.00 | 727,509.07 | 0.00 |
| 37206 PASAJES TER INT P/S PUB DESEM COM/FUN OF | 50,000.00 | 64,871.20 | 95,548.76 | 30,677.56- | 19,322.44 | 0.00 | 15,630.96 | 3,691.48 |
| 37207 PASAJES TERRESTRES NACIONALES X MEDIO ELECTRONICO | 978,500.00 | 574,252.65 | 0.00 | 574,252.65 | 1,552,752.65 | 0.00 | 1,552,752.65 | 0.00 |
| 37504 VIATICOS NAL P/S PUB DESEM COM/FUN OF | 1,350,000.00 | 3,757,837.42 | 2,291,496.95 | 1,466,340.47 | 2,816,340.47 | 0.00 | 2,816,340.47 | 0.00 |

XANgtp+9gRg9u0BZimNA7Y/YPYsVWnBQw0mhsGPz3A=



PODER JUDICIAL DE LA FEDERACIÓN
SUPREMA CORTE DE JUSTICIA DE LA NACIÓN

SUPREMA CORTE DE JUSTICIA DE LA NACIÓN
DIRECCION GENERAL DE PRESUPUESTO Y CONTABILIDAD
ESTADO DEL EJERCICIO DEL PRESUPUESTO
AL 31 DE DICIEMBRE DEL 2023

| PARTIDA | 1 ORIGINAL | 2 AMPLIACIONES | 3 REDUCCIONES | 4 NETO | 5 MODIFICADO | 6 COMPROMISO | 7 EJERCIDO | 8 DISPONIBLE |
|--|----------------|----------------|----------------|---------------|----------------|--------------|----------------|---------------|
| 37602 VIATICOS EXTR P/S PUB DESEM COM/FUN OF | 500,000.00 | 792,077.65 | 1,002,474.08 | 210,396.43- | 289,603.57 | 0.00 | 289,603.57 | 0.00 |
| 37801 SER INT AP PERS FIS/MO AJENAS AL PJF | 2,450,000.00 | 3,856,612.54 | 1,677,827.49 | 2,178,785.05 | 4,628,785.05 | 0.00 | 4,628,785.05 | 0.00 |
| 3700 SERVICIOS DE TRASLADO Y VIATICOS | 7,738,500.00 | 12,271,265.00 | 7,495,029.58 | 4,776,235.42 | 12,514,735.42 | 0.00 | 12,511,043.94 | 3,691.48 |
| 38201 GASTOS DE ORDEN SOCIAL | 537,510.00 | 13,264,226.50 | 10,715,051.68 | 2,549,174.82 | 3,086,684.82 | 0.00 | 3,086,684.82 | 0.00 |
| 38301 CONGRESOS Y CONVENCIONES | 8,640,353.00 | 27,301,259.70 | 31,588,248.70 | 4,286,989.00- | 4,353,364.00 | 0.00 | 3,200,033.17 | 1,153,330.83 |
| 38401 EXPOSICIONES | 163,761.00 | 20,000.00 | 183,761.00 | 163,761.00- | 0.00 | 0.00 | 0.00 | 0.00 |
| 3800 SERVICIOS OFICIALES | 9,341,624.00 | 40,585,486.20 | 42,487,061.38 | 1,901,575.18- | 7,440,048.82 | 0.00 | 6,286,717.99 | 1,153,330.83 |
| 39101 FUNERALES Y PAGAS DE DEFUNCION | 2,000,000.00 | 2,446,773.81 | 2,446,773.81 | 0.00 | 2,000,000.00 | 0.00 | 778,456.24 | 1,221,543.76 |
| 39202 OTROS IMPUESTOS Y DERECHOS | 1,533,903.00 | 336,677.94 | 378,452.08 | 41,774.14- | 1,492,128.86 | 0.00 | 1,492,128.86 | 0.00 |
| 39401 EROGACIONES RESOLUCIONES POR AUT COMP | 6,883,672.00 | 41,658,172.94 | 46,744,103.98 | 5,085,931.04- | 1,797,740.96 | 0.00 | 1,797,740.96 | 0.00 |
| 39801 IMPUESTO SOBRE NOMINAS | 53,876,609.00 | 373,263,765.59 | 325,060,057.34 | 48,203,708.25 | 102,080,317.25 | 0.00 | 102,080,317.25 | 0.00 |
| 3900 OTROS SERVICIOS GENERALES | 64,294,184.00 | 417,705,390.28 | 374,629,387.21 | 43,076,003.07 | 107,370,187.07 | 0.00 | 106,148,643.31 | 1,221,543.76 |
| 3000 SERVICIOS GENERALES | 834,654,953.00 | 903,730,115.00 | 866,552,027.95 | 37,178,087.05 | 871,833,040.05 | 0.00 | 835,351,817.64 | 36,481,222.41 |
| 43901 SUBSIDIO P/CAPACITACION/PRACTICAS PROFESION/BECAS | 3,511,167.00 | 120,083.34 | 27,111.67 | 92,971.67 | 3,604,138.67 | 0.00 | 3,604,138.67 | 0.00 |
| 4300 SUBSIDIOS Y SUBVENCIONES | 3,511,167.00 | 120,083.34 | 27,111.67 | 92,971.67 | 3,604,138.67 | 0.00 | 3,604,138.67 | 0.00 |
| 44101 GTOS REL/ACT CULT/DEPORTIVAS/AYUDA EXTR | 8,528,855.00 | 19,266,998.80 | 19,909,639.89 | 642,641.09- | 7,886,213.91 | 0.00 | 7,886,213.91 | 0.00 |
| 44106 COMPENSACIONES POR SERV CARACTER SOCIAL | 4,933,883.00 | 8,957,220.23 | 8,615,637.50 | 341,582.73 | 5,275,465.73 | 0.00 | 5,000,238.05 | 275,227.68 |
| 44201 F D V I IGUALDAD E INCLUSION PERSONAS VULNERABILID | 4,777,200.00 | 18,387,079.85 | 20,027,611.89 | 1,640,532.04- | 3,136,667.96 | 0.00 | 3,052,492.26 | 84,175.70 |
| 4400 AYUDAS SOCIALES | 18,239,938.00 | 46,611,298.88 | 48,552,889.28 | 1,941,590.40- | 16,298,347.60 | 0.00 | 15,938,944.22 | 359,403.38 |
| 46301 TRANSF A FIDEICOMISOS DEL PODER JUDICIAL | 0.00 | 5,834,318.59 | 0.00 | 5,834,318.59 | 5,834,318.59 | 0.00 | 5,834,318.59 | 0.00 |
| 4600 TRANSF A FIDEICOMISOS/MANDATO/O ANALOGOS | 0.00 | 5,834,318.59 | 0.00 | 5,834,318.59 | 5,834,318.59 | 0.00 | 5,834,318.59 | 0.00 |
| 48101 DONATIVOS A INSTITUCIONES S/FIN DE LUCRO | 12,000,000.00 | 2,060,584.74 | 3,090,877.11 | 1,030,292.37- | 10,969,707.63 | 0.00 | 10,969,707.63 | 0.00 |

XANgtp+9gRg59u0BZimNA7Y/YPYsVWnBQw0mhsGPz3A=



PODER JUDICIAL DE LA FEDERACIÓN
SUPREMA CORTE DE JUSTICIA DE LA NACIÓN

SUPREMA CORTE DE JUSTICIA DE LA NACIÓN
DIRECCION GENERAL DE PRESUPUESTO Y CONTABILIDAD
ESTADO DEL EJERCICIO DEL PRESUPUESTO
AL 31 DE DICIEMBRE DEL 2023

| PARTIDA | 1 ORIGINAL | 2 AMPLIACIONES | 3 REDUCCIONES | 4 NETO | 5 MODIFICADO | 6 COMPROMISO | 7 EJERCIDO | 8 DISPONIBLE |
|--|---------------|----------------|----------------|---------------|---------------|--------------|---------------|--------------|
| 4800 DONATIVOS | 12,000,000.00 | 2,060,584.74 | 3,090,877.11 | 1,030,292.37- | 10,969,707.63 | 0.00 | 10,969,707.63 | 0.00 |
| 4000 TRANS/ASIGNACIONES/SUBSIDIOS/O AYUDAS | 33,751,105.00 | 54,626,285.55 | 51,670,878.06 | 2,955,407.49 | 36,706,512.49 | 0.00 | 36,347,109.11 | 359,403.38 |
| 51101 MOBILIARIO | 1,231,256.00 | 689,976.39 | 775,013.51 | 85,037.12- | 1,146,218.88 | 0.00 | 1,073,652.88 | 72,566.00 |
| 51301 BIENES ARTISTICOS Y CULTURALES | 50,000.00 | 60,710.00 | 100,000.00 | 39,290.00- | 10,710.00 | 0.00 | 10,710.00 | 0.00 |
| 51501 BIENES INFORMATICOS | 2,585,000.00 | 1,073,371.75 | 2,865,295.23 | 1,791,923.48- | 793,076.52 | 0.00 | 793,076.52 | 0.00 |
| 51901 EQUIPO DE ADMINISTRACION | 4,244,777.00 | 11,197,709.44 | 9,996,342.72 | 1,201,366.72 | 5,446,143.72 | 0.00 | 5,446,143.72 | 0.00 |
| 5100 MOBILIARIO Y EQUIPO DE ADMINISTRACION | 8,111,033.00 | 13,021,767.58 | 13,736,651.46 | 714,883.88- | 7,396,149.12 | 0.00 | 7,323,583.12 | 72,566.00 |
| 52101 EQUIPOS Y APARATOS AUDIOVISUALES | 359,740.00 | 785,555.19 | 661,480.00 | 124,075.19 | 483,815.19 | 0.00 | 197,815.19 | 286,000.00 |
| 52301 CAMARAS FOTOGRAFICAS Y DE VIDEO | 266,598.00 | 350,821.00 | 420,066.00 | 69,245.00- | 197,353.00 | 0.00 | 47,353.00 | 150,000.00 |
| 5200 MOBILIARIO/EQUIPO EDUCACIONAL/RECREATIVO | 626,338.00 | 1,136,376.19 | 1,081,546.00 | 54,830.19 | 681,168.19 | 0.00 | 245,168.19 | 436,000.00 |
| 53101 EQUIPO MEDICO Y DE LABORATORIO | 799,740.00 | 89,749.00 | 136,997.00 | 47,248.00- | 752,492.00 | 0.00 | 752,492.00 | 0.00 |
| 5300 EQUIPO/INSTRUMENTAL MEDICO/LABORATORIO | 799,740.00 | 89,749.00 | 136,997.00 | 47,248.00- | 752,492.00 | 0.00 | 752,492.00 | 0.00 |
| 56501 EQ/APARATOS DE COMUNICACIONES/TELECOM | 100,000.00 | 215,598,291.95 | 214,987,293.15 | 610,998.80 | 710,998.80 | 0.00 | 710,998.80 | 0.00 |
| 56601 MAQUINARIA/EQUIPO ELECTRICO/ELECTRONICO | 20,000.00 | 210,345.10 | 74,072.04 | 136,273.06 | 156,273.06 | 0.00 | 156,273.06 | 0.00 |
| 56701 HERRAMIENTAS Y MAQUINAS HERRAMIENTA | 50,000.00 | 100,000.00 | 100,000.00 | 0.00 | 50,000.00 | 0.00 | 0.00 | 50,000.00 |
| 5600 MAQUINARIA, OTROS EQUIPOS Y HERRAMIENTAS | 170,000.00 | 215,908,637.05 | 215,161,365.19 | 747,271.86 | 917,271.86 | 0.00 | 867,271.86 | 50,000.00 |
| 5000 BIENES MUEBLES, INMUEBLES E INTANGIBLES | 9,707,111.00 | 230,156,529.82 | 230,116,559.65 | 39,970.17 | 9,747,081.17 | 0.00 | 9,188,515.17 | 558,566.00 |
| 62201 OBRAS DE CONSTRUCCION PARA EDIFICIOS | 1,000,000.00 | 15,280,427.79 | 10,789,667.06 | 4,490,760.73 | 5,490,760.73 | 0.00 | 5,490,760.73 | 0.00 |
| 62905 OTROS SERVICIOS RELC/OBRAS PUBLICAS | 500,000.00 | 4,462,942.67 | 2,505,314.26 | 1,957,628.41 | 2,457,628.41 | 0.00 | 2,457,628.41 | 0.00 |
| 6200 OBRA PUBLICA EN BIENES PROPIOS | 1,500,000.00 | 19,743,370.46 | 13,294,981.32 | 6,448,389.14 | 7,948,389.14 | 0.00 | 7,948,389.14 | 0.00 |

XANgtp+9gRg59u0BZimNA7Y/YPYsVWnBQw0mhsGPz3A=



PODER JUDICIAL DE LA FEDERACIÓN
SUPREMA CORTE DE JUSTICIA DE LA NACIÓN

SUPREMA CORTE DE JUSTICIA DE LA NACIÓN
DIRECCION GENERAL DE PRESUPUESTO Y CONTABILIDAD
ESTADO DEL EJERCICIO DEL PRESUPUESTO
AL 31 DE DICIEMBRE DEL 2023

| PARTIDA | 1 ORIGINAL | 2 AMPLIACIONES | 3 REDUCCIONES | 4 NETO | 5 MODIFICADO | 6 COMPROMISO | 7 EJERCIDO | 8 DISPONIBLE |
|------------------------|-------------------------|-------------------------|-------------------------|-----------------------|-------------------------|--------------|-------------------------|----------------------|
| 6000 INVERSION PUBLICA | 1,500,000.00 | 19,743,370.46 | 13,294,981.32 | 6,448,389.14 | 7,948,389.14 | 0.00 | 7,948,389.14 | 0.00 |
| TOTAL | 5,630,534,430.00 | 2,889,300,879.30 | 2,965,713,392.99 | 76,412,513.69- | 5,554,121,916.31 | 0.00 | 5,487,794,345.89 | 66,327,570.42 |

XANgtp+9gRg59u0BZimNA7Y/YPYsVWnBQw0mhsGPz3A=



**PRESUPUESTO EJERCIDO POR ENTIDAD FEDERATIVA
AL 31 DE DICIEMBRE DE 2023**

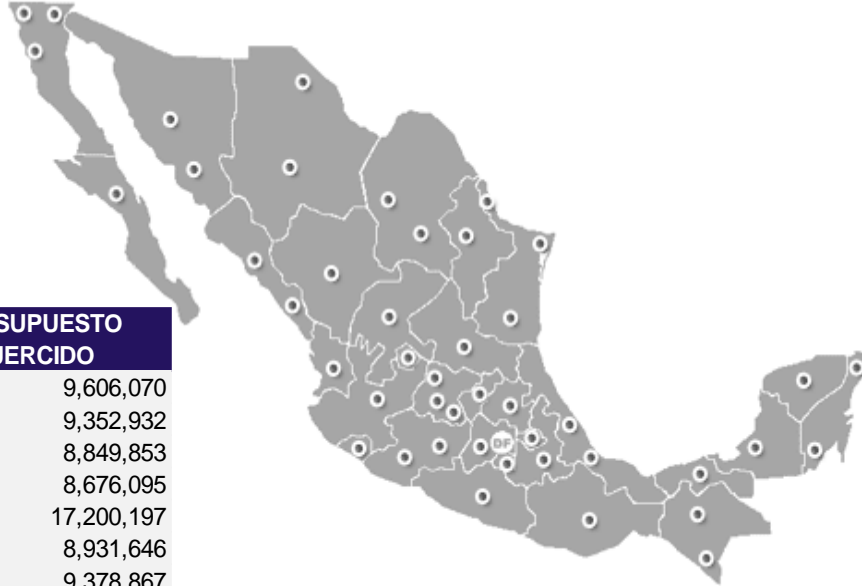

| ENTIDAD | PRESUPUESTO EJERCIDO |
|-------------------|----------------------|
| AGUASCALIENTES | 9,606,070 |
| BAJA CALIFORNIA | 9,352,932 |
| BAJA CALIFORNIA S | 8,849,853 |
| CAMPECHE | 8,676,095 |
| COAHUILA | 17,200,197 |
| COLIMA | 8,931,646 |
| CHIAPAS | 9,378,867 |
| CHIHUAHUA | 8,694,839 |
| CIUDAD DE MÉXICO | 5,163,065,930 |
| DURANGO | 9,120,666 |
| GUANAJUATO | 10,647,993 |
| GUERRERO | 9,134,535 |
| HIDALGO | 7,888,060 |
| JALISCO | 10,343,426 |
| ESTADO DE MÉXICO | 10,674,057 |
| MICHOACÁN | 12,454,043 |
| MORELOS | 10,387,590 |
| NAYARIT | 8,830,006 |
| NUEVO LEÓN | 11,858,556 |
| OAXACA | 8,308,873 |
| PUEBLA | 10,441,494 |
| QUERÉTARO | 10,487,851 |
| QUINTANA ROO | 16,235,257 |
| SAN LUIS POTOSÍ | 8,541,915 |
| SINALOA | 15,576,998 |
| SONORA | 10,042,296 |
| TABASCO | 9,503,271 |
| TAMAULIPAS | 8,833,990 |
| TLAXCALA | 8,585,045 |
| VERACRUZ | 19,036,358 |
| YUCATÁN | 8,725,353 |
| ZACATECAS | 8,380,282 |
| TOTAL | 5,487,794,346 |

NIVEL DE PRESUPUESTO EJERCIDO POR ENTIDAD FEDERATIVA SIN CONSIDERAR CIUDAD DE MÉXICO

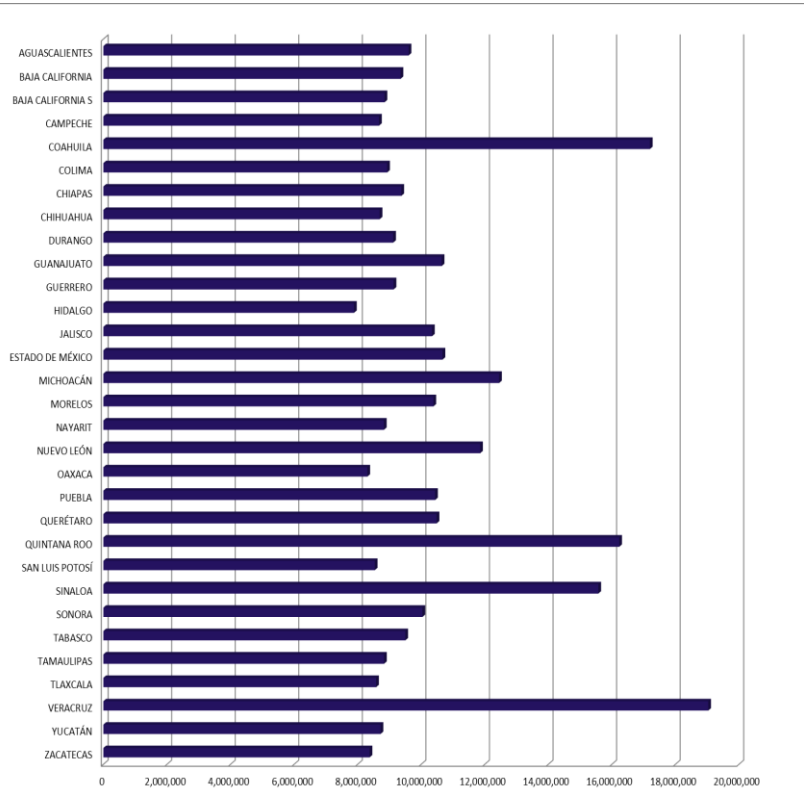

No obstante que el presupuesto ejercido de la Suprema Corte de Justicia se concentra principalmente en el Distrito Federal, donde se encuentra su sede, el presupuesto ejercido se distribuye en todas las entidades federativas, principalmente por la operación de las Casas de la Cultura Jurídica, que son centros de la Suprema Corte de Justicia de la Nación establecidos en todos los estados de la República, con el objetivo común de servir a los funcionarios del Poder Judicial de la Federación, a la comunidad jurídica y a la sociedad en general, mediante la promoción de la cultura jurisdiccional y del Derecho, así como a través de los servicios de consulta del patrimonio documental de la institución.



PODER JUDICIAL DE LA FEDERACIÓN
SUPREMA CORTE DE JUSTICIA DE LA NACIÓN

Suprema Corte de Justicia de la Nación

Estado Analítico del Ejercicio del Presupuesto de Egresos en Clasificación por Objeto del Gasto (Capítulo y Concepto)

del 1° de Enero al 31 de Diciembre de 2023

| CONCEPTO | EGRESOS | | | | | SUBEJERCICIO ^{3/} |
|---|----------------------|--------------------------------|----------------------|----------------------|----------------------|----------------------------|
| | APROBADO | AMPLIACIONES/ (REDUCCIONES) | MODIFICADO | DEVENGADO | PAGADO ^{2/} | |
| Servicios Personales | 4,673,887,300 | -132,696,542 | 4,541,190,759 | 4,516,169,334 | 4,516,169,334 | 25,021,425 |
| Remuneraciones al personal de carácter permanente | 799,360,511 | 0 | 799,360,511 | 790,856,067 | 790,856,067 | 8,504,444 |
| Remuneraciones al personal de carácter transitorio | 43,277,917 | -13,553,736 | 29,724,181 | 29,724,181 | 29,724,181 | 0 |
| Remuneraciones adicionales y especiales | 450,504,986 | -6,521,575 | 443,983,411 | 443,983,411 | 443,983,411 | 0 |
| Seguridad social | 693,223,402 | 76,449,108 | 769,672,510 | 769,672,510 | 769,672,510 | 0 |
| Otras prestaciones sociales y económicas | 2,549,608,842 | -60,376,766 | 2,489,232,076 | 2,481,933,165 | 2,481,933,165 | 7,298,911 |
| Previsiones | 137,911,642 | -128,693,572 | 9,218,070 | 0 | 0 | 9,218,070 |
| Materiales y Suministros | 77,033,961 | 9,662,174 | 86,696,135 | 82,789,181 | 82,789,181 | 3,906,954 |
| Materiales de administración, emisión de documentos y artículos oficiales | 14,146,151 | -919,519 | 13,226,632 | 11,281,940 | 11,281,940 | 1,944,692 |
| Alimentos y utensilios | 41,694,071 | 11,466,187 | 53,160,258 | 53,136,809 | 53,136,809 | 23,450 |
| Materiales y artículos de construcción y de reparación | 2,649,665 | 1,028,309 | 3,677,974 | 3,605,633 | 3,605,633 | 72,341 |
| Productos químicos, farmacéuticos y de laboratorio | 4,152,899 | -2,915,625 | 1,237,274 | 1,237,274 | 1,237,274 | 0 |
| Combustibles, lubricantes y aditivos | 6,995,357 | 504,618 | 7,499,975 | 7,499,975 | 7,499,975 | 0 |
| Vestuario, blancos, prendas de protección y artículos deportivos | 4,620,136 | -8,073 | 4,612,063 | 3,067,935 | 3,067,935 | 1,544,128 |
| Herramientas, refacciones y accesorios menores | 2,775,682 | 506,278 | 3,281,960 | 2,959,616 | 2,959,616 | 322,343 |
| Servicios Generales | 834,654,953 | 37,178,087 | 871,833,040 | 835,351,818 | 835,351,818 | 36,481,222 |
| Servicios básicos | 147,038,193 | 2,178,565 | 149,216,758 | 138,634,216 | 138,634,216 | 10,582,542 |
| Servicios de arrendamiento | 191,266,007 | -18,765,209 | 172,500,798 | 161,241,293 | 161,241,293 | 11,259,505 |
| Servicios profesionales, científicos, técnicos y otros servicios | 253,063,740 | -579,296 | 252,484,444 | 246,463,840 | 246,463,840 | 6,020,603 |
| Servicios financieros, bancarios y comerciales | 16,710,608 | -981,717 | 15,728,891 | 15,409,408 | 15,409,408 | 319,483 |
| Servicios de instalación, reparación, mantenimiento y conservación | 127,884,369 | 10,465,759 | 138,350,128 | 134,381,312 | 134,381,312 | 3,968,816 |
| Servicios de comunicación social y publicidad | 17,317,728 | -1,090,678 | 16,227,050 | 14,275,343 | 14,275,343 | 1,951,706 |
| Servicios de traslado y viáticos | 7,738,500 | 4,776,235 | 12,514,735 | 12,511,044 | 12,511,044 | 3,691 |
| Servicios oficiales | 9,341,624 | -1,901,575 | 7,440,049 | 6,286,718 | 6,286,718 | 1,153,331 |
| Otros servicios generales | 64,294,184 | 43,076,003 | 107,370,187 | 106,148,643 | 106,148,643 | 1,221,544 |
| Transferencias, Asignaciones, Subsidios y Otras Ayudas | 33,751,105 | 2,955,407 | 36,706,512 | 36,347,109 | 36,347,109 | 359,403 |
| Subsidios | 3,511,167 | 92,972 | 3,604,139 | 3,604,139 | 3,604,139 | 0 |
| Ayudas sociales | 18,239,938 | -1,941,590 | 16,298,348 | 15,938,944 | 15,938,944 | 359,403 |
| Transferencias a fideicomisos, mandatos y otros análogos | 0 | 5,834,319 | 5,834,319 | 5,834,319 | 5,834,319 | 0 |
| Donativos | 12,000,000 | -1,030,292 | 10,969,708 | 10,969,708 | 10,969,708 | 0 |
| Bienes Muebles, Inmuebles e Intangibles | 9,707,111 | 39,970 | 9,747,081 | 9,188,515 | 9,188,515 | 558,566 |
| Mobiliario y equipo de administración | 8,111,033 | -714,884 | 7,396,149 | 7,323,583 | 7,323,583 | 72,566 |
| Mobiliario y equipo educacional y recreativo | 626,338 | 54,830 | 681,168 | 245,168 | 245,168 | 436,000 |
| Equipo e instrumental médico y de laboratorio | 799,740 | -47,248 | 752,492 | 752,492 | 752,492 | 0 |
| Maquinaria, otros equipos y herramientas | 170,000 | 747,272 | 917,272 | 867,272 | 867,272 | 50,000 |
| Inversión Pública | 1,500,000 | 6,448,389 | 7,948,389 | 7,948,389 | 7,948,389 | 0 |
| Obra pública en bienes propios | 1,500,000 | 6,448,389 | 7,948,389 | 7,948,389 | 7,948,389 | 0 |
| TOTAL DEL GASTO | 5,630,534,430 | -76,412,514 | 5,554,121,916 | 5,487,794,346 | 5,487,794,346 | 66,327,570 |

^{1/} Las sumas parciales y total pueden no coincidir debido al redondeo

^{2/} Corresponde al ejercicio presupuestario

^{3/} Corresponde a Ahorros y Economías Presupuestarias

XANgtp+9gRg59u0BZimNA7YYPYsWnBQw0mhsGPz3A=



PODER JUDICIAL DE LA FEDERACIÓN
SUPREMA CORTE DE JUSTICIA DE LA NACIÓN

Suprema Corte de Justicia de la Nación
Estado Analítico del Ejercicio del Presupuesto de Egresos en Clasificación Económica (por Tipo de Gasto)
del 1° de Enero al 31 de Diciembre de 2023

| CONCEPTO | EGRESOS | | | | | SUBEJERCICIO ^{3/} |
|-------------------------|---------------|--------------------------------|---------------|---------------|----------------------|----------------------------|
| | APROBADO | AMPLIACIONES/ (REDUCCIONES) | MODIFICADO | DEVENGADO | PAGADO ^{2/} | |
| GASTO CORRIENTE | 5,619,327,319 | - 82,900,873 | 5,536,426,446 | 5,470,657,442 | 5,470,657,442 | 65,769,004 |
| GASTO DE CAPITAL | 11,207,111 | 6,488,359 | 17,695,470 | 17,136,904 | 17,136,904 | 558,566 |
| TOTAL DEL GASTO | 5,630,534,430 | - 76,412,514 | 5,554,121,916 | 5,487,794,346 | 5,487,794,346 | 66,327,570 |

^{1/} Las sumas parciales y total pueden no coincidir debido al redondeo

^{2/} Corresponde al ejercicio presupuestario

^{3/} Corresponde a Ahorros y Economías Presupuestarias



PODER JUDICIAL DE LA FEDERACIÓN
SUPREMA CORTE DE JUSTICIA DE LA NACIÓN

Suprema Corte de Justicia de la Nación
Estado Analítico del Ejercicio del Presupuesto de Egresos en Clasificación Administrativa
del 1° de Enero al 31 de Diciembre de 2023

| CONCEPTO | EGRESOS | | | | | SUBEJERCICIO ³ |
|--|----------------------|--------------------------------|----------------------|----------------------|----------------------|---------------------------|
| | APROBADO | AMPLIACIONES/ (REDUCCIONES) | MODIFICADO | DEVENGADO | PAGADO ^{2/} | |
| SUPREMA CORTE DE JUSTICIA DE LA NACIÓN | 5,630,534,430 | - 76,412,514 | 5,554,121,916 | 5,487,794,346 | 5,487,794,346 | 66,327,570 |
| TOTAL DEL GASTO | 5,630,534,430 | - 76,412,514 | 5,554,121,916 | 5,487,794,346 | 5,487,794,346 | 66,327,570 |

^{1/} Las sumas parciales y total pueden no coincidir debido al redondeo

^{2/} Corresponde al ejercicio presupuestario

^{3/} Corresponde a Ahorros y Economías Presupuestarias



PODER JUDICIAL DE LA FEDERACIÓN
SUPREMA CORTE DE JUSTICIA DE LA NACIÓN

Suprema Corte de Justicia de la Nación
Estado Analítico del Ejercicio del Presupuesto de Egresos en Clasificación Funcional (Finalidad y Función)
del 1° de Enero al 31 de Diciembre de 2023

| CONCEPTO | EGRESOS | | | | | SUBEJERCICIO ^{3/} |
|------------------------|----------------------|--------------------------------|-------------------|----------------------|----------------------|----------------------------|
| | APROBADO | AMPLIACIONES/ (REDUCCIONES) | MODIFICADO | DEVENGADO | PAGADO ^{2/} | |
| GOBIERNO | 5,630,534,430 | - | 76,412,514 | 5,554,121,916 | 5,487,794,346 | 66,327,570 |
| JUSTICIA | 5,630,534,430 | - | 76,412,514 | 5,554,121,916 | 5,487,794,346 | 66,327,570 |
| TOTAL DEL GASTO | 5,630,534,430 | - | 76,412,514 | 5,554,121,916 | 5,487,794,346 | 66,327,570 |

^{1/} Las sumas parciales y total pueden no coincidir debido al redondeo

^{2/} Corresponde al ejercicio presupuestario

^{3/} Corresponde a Ahorros y Economías Presupuestarias



PODER JUDICIAL DE LA FEDERACIÓN
SUPREMA CORTE DE JUSTICIA DE LA NACIÓN

Suprema Corte de Justicia de la Nación
Gasto por Categoría Programática
del 1° de Enero al 31 de Diciembre de 2023

| CONCEPTO | EGRESOS | | | | | SUB EJERCICIO ^{3/} |
|-----------------------------------|----------------------|--------------------------------|----------------------|----------------------|----------------------|-----------------------------|
| | APROBADO | AMPLIACIONES/ (REDUCCIONES) | MODIFICADO | DEVENGADO | PAGADO ^{2/} | |
| PROGRAMAS PRESUPUESTARIOS | 5,630,534,430 | 2,916,936 | 5,633,451,366 | 5,256,218,518 | 5,256,218,518 | 377,232,848 |
| DESEMPEÑO DE LAS FUNCIONES | 5,630,534,430 | (76,412,514) | 5,554,121,916 | 5,487,794,346 | 5,487,794,346 | 66,327,570 |
| ESPECÍFICOS | 5,630,534,430 | (76,412,514) | 5,554,121,916 | 5,487,794,346 | 5,487,794,346 | 66,327,570 |
| TOTAL DEL GASTO | 5,630,534,430 | (76,412,514) | 5,554,121,916 | 5,487,794,346 | 5,487,794,346 | 66,327,570 |

^{1/} Las sumas parciales y total pueden no coincidir debido al redondeo

^{2/} Corresponde al ejercicio presupuestario

^{3/} Corresponde a Ahorros y Economías Presupuestarias



Suprema Corte de Justicia de la Nación
 Oficialía Mayor
 Dirección General de Presupuesto y Contabilidad
 Detalle de Programas y Proyectos de Inversión
 Al 31 de Diciembre de 2023
 (en pesos)

| Tipos de Programas y Proyectos, Denominación y Notas | Entidad Federativa | Fechas de Inicio y Términos de la Etapa de Inversión | Inversión | | | | | Porcentaje de Avance Físico | | | |
|--|--------------------|--|-----------------|--------------|----------------|--------------------------------------|----------------------------------|-----------------------------|----------|--------------------------|--|
| | | | (Pesos) | | | Porcentaje de Avance Financiero 2023 | | 2023 | | Acumulado hasta 2023 (H) | |
| | | | Inversión Total | 2023 | | Ejercicio / Aprobada (D)=(C/A) | Ejercicio / Modificada (E)=(C/B) | Programado (F) | Real (G) | | |
| | | | | Aprobada (A) | Modificada (B) | Ejercicio (C) | | | | | |
| TOTAL | | | | | | | | | | | |
| PROGRAMAS DE INVERSIÓN | | | | | | | | | | | |
| AQUISICIONES | | | | | | | | | | | |
| XXX (NOMBRE) | | | | | | | | | | | |
| XXX (DESCRIPCIÓN) | | | | | | | | | | | |
| MANTENIMIENTO | | | | | | | | | | | |
| XXX (NOMBRE) | | | | | | | | | | | |
| XXX (DESCRIPCIÓN) | | | | | | | | | | | |
| PROYECTOS DE INVERSIÓN | | | | | | | | | | | |
| INFRAESTRUCTURA GUBERNAMENTAL | | | | | | | | | | | |
| XXX (NOMBRE) | | | | | | | | | | | |
| XXX (DESCRIPCIÓN) | | | | | | | | | | | |
| INMUEBLES | | | | | | | | | | | |
| XXX (NOMBRE) | | | | | | | | | | | |
| XXX (DESCRIPCIÓN) | | | | | | | | | | | |

EL PRESENTE FORMATO NO APLICA PARA LA SUPREMA CORTE DE JUSTICIA DE LA NACIÓN TODA VEZ QUE NO REGISTRA PROGRAMAS Y PROYECTOS DE INVERSIÓN EN EL SISTEMA ESTABLECIDO PARA EL EFECTO POR LA SECRETARÍA DE HACIENDA Y CRÉDITO PÚBLICO, EN TÉRMINOS DEL ARTÍCULO 34 DE LA LEY FEDERAL DEL PRESUPUESTO Y RESPONSABILIDAD HACENDARIA Y SU REGLAMENTO.

XANgtp+9gRg9u0BZimNA7Y/YPYsVWnBQw0mhsGPz3A=



Suprema Corte de Justicia de la Nación
Oficialía Mayor
Dirección General de Presupuesto y Contabilidad
Indicadores de Resultados
Del 1° de Enero al 31 de Diciembre de 2023
(en pesos)

| Datos del Programa Presupuestario | | | | | | |
|---|---|---|--|-----------------------------|--------------------------------------|--------|
| Programa Presupuestario | | | R001 Otras Actividades | | | |
| Ramo | | | 03 Poder Judicial de la Federación | | | |
| Unidad Responsable | | | Suprema Corte de Justicia de la Nación | | | |
| Enfoques transversales | | | | | | |
| Alineación al Plan Nacional de Desarrollo 2019-2024 | | | | | | |
| Meta Nacional | | | | | | |
| Objetivo de la Meta Nacional | | | | | | |
| Estrategia del Objetivo | | | | | | |
| Programa Sectorial o Transversal | | | | | | |
| Programa | | | | | | |
| Objetivo | | | | | | |
| Clasificación Funcional | | | | | | |
| Finalidad | | 1 - Gobierno | | | | |
| Función | | 2 - Justicia | | | | |
| Subfunción | | 01- Impartición de Justicia | | | | |
| Actividad Institucional | | 003 - Impartir Justicia en el ámbito de su competencia | | | | |
| Presupuesto | | | Meta Millones de Pesos | Ejercicio Millones de pesos | Avance % | |
| Original | | | 5,630,534,430.00 | 5,487,794,345.89 | 97.46 | |
| Modificado | | | 5,554,121,916.31 | 5,487,794,345.89 | 98.81 | |
| Resultados | | | | | | |
| Nivel: Fin | | | | | | |
| Indicadores | | | | | Avance | |
| Denominación | Objetivos | Método de Cálculo | Unidad de Medida | Tipo-Dimensión-Frecuencia | Asuntos Jurisdiccionales egresados: | 12,733 |
| Tasa de resolución de asuntos jurisdiccionales | Garantizar el acceso de la población a una justicia pronta y expedita | (Asuntos jurisdiccionales egresados / Asuntos jurisdiccionales ingresados) X100 | Porcentaje | Estratégico - Eficacia | Asuntos Jurisdiccionales ingresados: | 15,852 |
| | | | | | Avance realizado al período %: | 80.32 |

EL INDICADOR INSTITUCIONAL DE LA SUPREMA CORTE DE JUSTICIA DE LA NACION SE ACTUALIZA DE FORMA ANUAL Y SE PRESENTA DENTRO DE LA CUENTA ANUAL DE LA HACIENDA PÚBLICA FEDERAL DE CADA EJERCICIO FISCAL