



**Suprema Corte**  
de Justicia de la Nación

**ESTADOS FINANCIEROS DE LA  
SUPREMA CORTE DE JUSTICIA DE  
LA NACIÓN**  
**AL 31 DE DICIEMBRE DE 2019**



|   | PÁGINA  |
|---|---------|
| <b>ESTADOS E INFORMACIÓN CONTABLE</b>                     |         |
| ESTADO DE SITUACION FINANCIERA                            | 1       |
| ESTADO DE ACTIVIDADES                                     | 2       |
| ESTADO DE VARIACION EN LA HACIENDA PUBLICA                | 3       |
| ESTADO DE CAMBIOS EN LA SITUACION FINANCIERA              | 4       |
| ESTADO DE FLUJOS DE EFECTIVO                              | 5       |
| ESTADO ANALITICO DEL ACTIVO                               | 6 A 7   |
| ESTADO ANALITICO DE LA DEUDA Y OTROS PASIVOS              | 8       |
| INFORME SOBRE PASIVOS CONTINGENTES                        | 9       |
| NOTAS A LOS ESTADOS FINANCIEROS                           | 10 A 31 |
| <b>ESTADOS E INFORMES PRESUPUESTARIOS</b>                 |         |
| ESTADO ANALITICO DE INGRESOS                              | 32      |
| ESTADO ANALITICO DEL EJERCICIO DEL PRESUPUESTO DE EGRESOS | 33 A 45 |
| <b>ESTADOS E INFORMES PROGRAMATICOS</b>                   |         |
| GASTO POR CATEGORIA PROGRAMATICA                          | 46      |



PODER JUDICIAL DE LA FEDERACIÓN  
SUPREMA CORTE DE JUSTICIA DE LA NACIÓN

## SUPREMA CORTE DE JUSTICIA DE LA NACIÓN

### ESTADO DE SITUACIÓN FINANCIERA AL 31 DE DICIEMBRE DE 2019 (en pesos)

| ACTIVO  |                      |                      | PASIVO   |                      |                      |
|---|----------------------|----------------------|--|----------------------|----------------------|
| ACTIVO CIRCULANTE                                     | 2019                 | 2018                 | PASIVO CIRCULANTE                                      | 2019                 | 2018                 |
| EFFECTIVO Y EQUIVALENTES                              | 465,962,897          | 1,128,298,175        | PROVEEDORES POR PAGAR                                  | 441,830,721          | 413,468,973          |
| DERECHOS A RECIBIR EFFECTIVO O EQUIVALENTES           | 2,173,060            | 2,343,969            | CUENTAS POR PAGAR                                      | 24,882,752           | 715,770,480          |
| DERECHOS A RECIBIR BIENES O SERVICIOS                 | 34,574,543           | 58,463,930           | <b>TOTAL PASIVO CIRCULANTE</b>                         | <b>466,713,473</b>   | <b>1,129,239,453</b> |
| ALMACENES   | 16,454,921           | 16,705,967           | <b>TOTAL PASIVO</b>                                    | <b>466,713,473</b>   | <b>1,129,239,453</b> |
| <b>TOTAL DE ACTIVO CIRCULANTE</b>                     | <b>519,165,421</b>   | <b>1,205,812,041</b> | <b>HACIENDA PÚBLICA / PATRIMONIO</b>                   |                      |                      |
| <b>ACTIVO NO CIRCULANTE</b>                           |                      |                      | <b>HACIENDA PÚBLICA / PATRIMONIO CONTRIBUIDO</b>       |                      |                      |
| INVERSIONES FINANCIERAS A LARGO PLAZO                 | 5,142,393,543        | 4,742,207,411        | DONACIONES DE CAPITAL                                  | 26,468,775           | 26,468,775           |
| BIENES INM, INFRAESTRUC. Y C. EN PROCESO              | 2,367,939,434        | 2,285,841,983        | <b>HACIENDA PÚBLICA / PATRIMONIO GENERADO</b>          |                      |                      |
| BIENES MUEBLES  | 2,065,098,459        | 1,992,448,978        | RESULTADO DEL EJERCICIO (AHORRO/DESAHORRO) SCJN        | 86,655,725           | 164,423,764          |
| ACTIVOS INTANGIBLES                                   | 187,673,715          | 187,673,715          | RESULTADO DEL EJERCICIO (AHORRO/DESAHORRO) FIDEICOM.   | 313,663,726          | 282,309,979          |
| ESTIMACIÓN POR PÉRDIDA O DETERIORO DE ACT. NO CIRCUL. | (2,102,524,084)      | (1,969,295,128)      | RESULTADO DE EJERCICIOS ANTERIORES SCJN                | 3,555,668,842        | 3,393,981,061        |
| <b>TOTAL DE ACTIVO NO CIRCULANTE</b>                  | <b>7,660,581,067</b> | <b>7,238,876,959</b> | RESULTADO DE EJERCICIOS ANTERIORES FIDEICOMISOS        | 3,730,575,947        | 3,448,265,968        |
| <b>TOTAL DE ACTIVO</b>                                | <b>8,179,746,488</b> | <b>8,444,689,000</b> | <b>TOTAL HACIENDA PÚBLICA / PATRIMONIO</b>             | <b>7,713,033,015</b> | <b>7,315,449,547</b> |
|   |                      |                      | <b>TOTAL DE PASIVO Y HACIENDA PÚBLICA / PATRIMONIO</b> | <b>8,179,746,488</b> | <b>8,444,689,000</b> |

MAESTRO RODRIGO CERVANTES LAING  
DIRECTOR GENERAL DE PRESUPUESTO Y CONTABILIDAD

"Bajo protesta de decir verdad declaramos que los Estados Financieros y sus notas,  
son razonablemente correctos y son responsabilidad del emisor"





PODER JUDICIAL DE LA FEDERACIÓN  
SUPREMA CORTE DE JUSTICIA DE LA NACIÓN

**SUPREMA CORTE DE JUSTICIA DE LA NACIÓN**  
**ESTADO DE ACTIVIDADES**  
**DEL 1º DE ENERO AL 31 DE DICIEMBRE DE 2019 Y 2018**  
**(en pesos)**

|   | 2019                 | 2018                 |
|---|----------------------|----------------------|
| <b>INGRESOS Y OTROS BENEFICIOS</b>  |                      |                      |
| PARTICIPACIONES, APORTACIONES, TRANSFERENCIAS, ASIGNACIONES, SUBSIDIOS Y OTRAS AYUDAS | 4,657,931,489        | 5,482,040,402        |
| OTROS INGRESOS Y BENEFICIOS   | 125,071,903          | 99,291,550           |
| <b>TOTAL DE INGRESOS Y OTROS BENEFICIOS</b>   | <b>4,783,003,392</b> | <b>5,581,331,952</b> |
| <b>GASTOS Y OTRAS PÉRDIDAS</b>  |                      |                      |
| GASTOS DE FUNCIONAMIENTO  | 4,518,997,299        | 4,457,713,064        |
| TRANS. ASIG. SUBS. Y OTRAS AYUDAS   | 37,385,822           | 70,666,772           |
| OTROS GASTOS Y PÉRDIDAS EXTRAORDINARIAS   | 139,964,546          | 888,528,352          |
| <b>TOTAL DE GASTOS Y OTRAS PÉRDIDAS</b>   | <b>4,696,347,667</b> | <b>5,416,908,188</b> |
| <b>AHORRO (DESAHORRO) DEL RESULTADO DEL EJERCICIO</b>                                 | <b>86,655,725</b>    | <b>164,423,764</b>   |

  
**MAESTRO RODRIGO CERVANTES LAING**  
**DIRECTOR GENERAL DE PRESUPUESTO Y CONTABILIDAD**

"Bajo protesta de decir verdad declaramos que los Estados Financieros y sus notas,  
son razonablemente correctos y son responsabilidad del emisor"



PODER JUDICIAL DE LA FEDERACIÓN  
SUPREMA CORTE DE JUSTICIA DE LA NACIÓN

SUPREMA CORTE DE JUSTICIA DE LA NACIÓN  
ESTADO DE VARIACIÓN EN LA HACIENDA PÚBLICA  
AL 31 DE DICIEMBRE DE 2019  
(en pesos)

| Concepto   | Hacienda Pública /<br>Patrimonio Contribuido | Hacienda Pública /<br>Patrimonio Generado<br>de Ejercicios Ant. | Hacienda Pública /<br>Patrimonio Generado<br>del Ejercicio | Fideicomisos  | Total         |
|--|--|---|--|---------------|---------------|
| Hacienda Pública / Patrimonio Contribuido Neto 2018  | 26,468,775                                   |   |  |               | 26,468,775    |
| Donaciones de Capital  | 26,468,775                                   |   |  |               |               |
| Hacienda Pública / Patrimonio Generado Neto 2018   |  | 3,393,981,061   | 164,423,764  | 3,730,575,947 | 7,288,980,772 |
| Resultado del Ejercicio (Ahorro / Desahorro)   |  |   | 164,423,764  | 282,309,979   | 446,733,743   |
| Resultado de Ejercicios Anteriores   |  | 3,393,981,061   |  | 3,448,265,968 | 6,842,247,029 |
| Exceso o Insuficiencia en la Actualización de la Hacienda Pública / Patrimonio Neto 2018               |  |   |  |               |               |
| Hacienda Pública / Patrimonio Neto Final 2018  | 26,468,775                                   | 3,393,981,061   | 164,423,764  | 3,730,575,947 | 7,315,449,547 |
| Cambios en la Hacienda Pública / Patrimonio Contribuido Neto 2019                                      | 0  |   |  |               | 0             |
| Donaciones de Capital  | 0  |   |  |               | 0             |
| Variaciones de la Hacienda Pública / Patrimonio Generado Neto 2019                                     |  | 161,687,781   | -77,768,039  | 313,663,726   | 397,583,468   |
| Resultado del Ejercicio (Ahorro / Desahorro)   |  |   | 86,655,725   | 313,663,726   | 400,319,451   |
| Resultado de Ejercicios Anteriores   |  | 161,687,781   | (164,423,764)  |               | -2,735,983    |
| Cambios en el Exceso o Insuficiencia en la Actualización de la Hacienda Pública / Patrimonio Neto 2019 |  |   |  |               |               |
| HACIENDA PÚBLICA / PATRIMONIO NETO FINAL 2019  | 26,468,775                                   | 3,555,668,842   | 86,655,725   | 4,044,239,673 | 7,713,033,015 |

MAESTRO RODRIGO CERVANTES LAING

DIRECTOR GENERAL DE PRESUPUESTO Y CONTABILIDAD

"Bajo protesta de decir verdad declaramos que los Estados Financieros y sus notas,  
son razonablemente correctos y son responsabilidad del emisor"





PODER JUDICIAL DE LA FEDERACIÓN  
Suprema Corte de Justicia de la Nación

SUPREMA CORTE DE JUSTICIA DE LA NACIÓN

ESTADO DE CAMBIOS EN LA SITUACIÓN FINANCIERA  
DEL 1º ENERO AL 31 DE DICIEMBRE DE 2019

| CONCEPTO  | ORIGEN      | APLICACIÓN  | CONCEPTO   | ORIGEN      | APLICACIÓN  |
|---|-------------|-------------|--|-------------|-------------|
| ACTIVO  | 819,875,576 | 554,933,064 | PASIVO   | 28,361,748  | 690,887,728 |
| Activo circulante                                     | 686,646,620 | 0           | Pasivo circulante                                    | 28,361,748  | 690,887,728 |
| EFFECTIVO Y EQUIVALENTES                              | 662,335,278 |             | PROVEEDORES POR PAGAR                                | 28,361,748  |             |
| DERECHOS A RECIBIR EFECTIVO O EQUIVALENTES            | 170,909     |             | CUENTAS POR PAGAR                                    |             | 690,887,728 |
| DERECHOS A RECIBIR BIENES O SERVICIOS                 | 23,889,387  |             | HACIENDA PÚBLICA / PATRIMONIO                        | 475,351,507 | 77,768,039  |
| ALMACENES   | 251,046     |             | HACIENDA PÚBLICA / PATRIMONIO CONTRIBUIDO            | 0           | 0           |
| ACTIVO NO CIRCULANTE                                  | 133,228,956 | 554,933,064 | DONACIONES DE CAPITAL                                | 0           |             |
| INVERSIONES FINANCIERAS A LARGO PLAZO                 |             | 400,186,132 | HACIENDA PÚBLICA / PATRIMONIO GENERADO               | 475,351,507 | 77,768,039  |
| BIENES INM, INFRAESTRUC. Y C. EN PROCESO              |             | 82,097,451  | RESULTADO DEL EJERCICIO (AHORRO/DESAHORRO) SCJN      |             | 77,768,039  |
| BIENES MUEBLES  |             | 72,649,481  | RESULTADO DEL EJERCICIO (AHORRO/DESAHORRO) FIDEICOM. | 31,353,747  |             |
| ACTIVOS INTANGIBLES                                   |             | 0           | RESULTADO DE EJERCICIOS ANTERIORES SCJN              | 161,687,781 |             |
| ESTIMACIÓN POR PÉRDIDA O DETERIORO DE ACT. NO CIRCUL. | 133,228,956 |             | RESULTADO DE EJERCICIOS ANTERIORES FIDEICOMISOS      | 282,309,979 |             |

MAESTRO RODRIGO CERVANTES LAING

DIRECTOR GENERAL DE PRESUPUESTO Y CONTABILIDAD

"Bajo protesta de decir verdad declaramos que los Estados Financieros y sus notas,  
son razonablemente correctos y son responsabilidad del emisor"



## SUPREMA CORTE DE JUSTICIA DE LA NACION

**ESTADO DE FLUJOS DE EFECTIVO**  
**AL 31 DE DICIEMBRE DE 2019**  
 (pesos)

|  | 2019                 | 2018                 |
|--|----------------------|----------------------|
| <b><u>FLUJOS DE EFECTIVO DE LAS ACTIVIDADES DE LA GESTIÓN:</u></b>           |                      |                      |
| <b><u>Origen</u></b>   | <b>4,783,003,392</b> | <b>5,581,331,952</b> |
| Transferencias Asignaciones y subsidios y Otras Ayudas                       | 4,657,931,489        | 5,482,040,402        |
| Otros Ingresos y Beneficios  | 125,071,903          | 99,291,550           |
| <b><u>Aplicación</u></b>   | <b>4,556,383,121</b> | <b>4,528,379,836</b> |
| <b>Flujos Netos de Efectivo por Actividades de Operación</b>                 | <b>226,620,271</b>   | <b>1,052,952,116</b> |
| <b><u>Flujos Netos de Efectivo por Actividades de Inversión:</u></b>         |                      |                      |
| <b><u>Aplicación</u></b>   |                      |                      |
| Bienes Inmuebles, Infraestructura, Construcciones en Proceso                 | 61,214,085           | 202,270,631          |
| Bienes Muebles   | 79,083,930           | 71,294,677           |
| Otras Actividades de Inversión   | 86,522,406           | 76,240,732           |
| <b>Flujos Netos de Efectivo por Actividades de Inversión</b>                 | <b>(226,820,421)</b> | <b>(349,806,040)</b> |
| <b><u>Flujos Netos de Efectivo por Actividades de Financiamiento:</u></b>    |                      |                      |
| <b><u>Origen</u></b>   |                      |                      |
| Otros orígenes de financiamiento   | 63,435,527           | 729,275,103          |
| <b><u>Aplicación</u></b>   |                      |                      |
| Otras aplicaciones de financiamiento   | 725,570,655          | 875,418,825          |
| <b>Flujos Netos de Efectivo por Actividades de Financiamiento</b>            | <b>(662,135,128)</b> | <b>(146,143,722)</b> |
| <b>Incremento/Disminución Neta en el Efectivo y Equivalentes al Efectivo</b> | <b>(662,335,278)</b> | <b>557,002,354</b>   |
| <b>Efectivo y Equivalentes al Efectivo al Inicio del Ejercicio</b>           | <b>1,128,298,175</b> | <b>571,295,821</b>   |
| <b>Efectivo y Equivalentes al Efectivo al Final del Ejercicio</b>            | <b>465,962,897</b>   | <b>1,128,298,175</b> |

 MAESTRO RODRIGO CERVANTES LAING

DIRECTOR GENERAL DE PRESUPUESTO Y CONTABILIDAD

 "Bajo protesta de decir verdad declaramos que los Estados Financieros y sus  
 notas, son razonablemente correctos y son responsabilidad del emisor"





PODER JUDICIAL DE LA FEDERACIÓN  
SUPREMA CORTE DE JUSTICIA DE LA NACIÓN

# SUPREMA CORTE DE JUSTICIA DE LA NACIÓN

## ESTADO ANALÍTICO DEL ACTIVO DEL 1º ENERO AL 31 DE DICIEMBRE DE 2019 (en pesos)

| Cuenta Contable   | Saldo Inicial   | Cargos Periodo  | Abonos Periodo  | Saldo Final     | Flujo Periodo |
|---|-----------------|-----------------|-----------------|-----------------|---------------|
| <b>1 ACTIVO</b>   |                 |                 |                 |                 |               |
| <b>1.1 ACTIVO CIRCULANTE</b>                            | 1,205,812,041   | 368,941,135,106 | 369,627,781,726 | 519,165,421     | (686,646,620) |
| <b>1.1.1 EFECTIVO Y EQUIVALENTES</b>                    | 1,128,298,175   | 368,598,735,462 | 369,261,070,740 | 465,962,897     | (662,335,278) |
| <b>1.1.2 DER. A RECIBIR EFECTIVO O EQUIVALENTES</b>     | 2,343,969       | 325,853,339     | 326,024,248     | 2,173,060       | (170,909)     |
| <b>1.1.3 DERECHOS A RECIBIR BIENES O SERVICIOS</b>      | 58,463,930      | 1,274,842       | 25,164,229      | 34,574,543      | (23,889,387)  |
| <b>1.1.5 ALMACENES</b>                                  | 16,705,967      | 15,271,463      | 15,522,509      | 16,454,921      | (251,046)     |
| <b>1.2 ACTIVO NO CIRCULANTE</b>                         | 7,238,876,959   | 714,636,311     | 292,932,203     | 7,660,581,067   | 421,704,108   |
| <b>1.2.1 INVERSIONES FINANCIERAS A LARGO PLAZO</b>      | 4,742,207,411   | 412,619,917     | 12,433,785      | 5,142,393,543   | 400,186,132   |
| <b>1.2.3 BIENES INM, INFRAESTRUC. Y C. EN PROCESO</b>   | 2,285,841,983   | 175,498,902     | 93,401,451      | 2,367,939,434   | 82,097,451    |
| <b>1.2.4 BIENES MUEBLES</b>                             | 1,992,448,978   | 120,408,033     | 47,758,552      | 2,065,098,459   | 72,649,481    |
| <b>1.2.5 ACTIVOS INTANGIBLES</b>                        | 187,673,715     | -               | -               | 187,673,715     | -             |
| <b>1.2.6 EST. POR PÉRD. O DETER. DE ACT. NO CIRCUL.</b> | (1,969,295,128) | 6,109,459       | 139,338,415     | (2,102,524,084) | (133,228,956) |
| <b>TOTAL</b>  | 8,444,689,000   | 369,655,771,417 | 369,920,713,929 | 8,179,746,488   | (264,942,512) |

MAESTRO RODRIGO CERVANTES LAING

DIRECTOR GENERAL DE PRESUPUESTO Y CONTABILIDAD

\*Bajo protesta de decir verdad declaramos que los Estados Financieros y sus notas,  
son razonablemente correctos y son responsabilidad del emisor\*





PODER JUDICIAL DE LA FEDERACIÓN  
SUPREMA CORTE DE JUSTICIA DE LA NACIÓN

## SUPREMA CORTE DE JUSTICIA DE LA NACIÓN

### REPORTE ANALÍTICO DEL ACTIVO AL 31 DE DICIEMBRE DE 2019 (en pesos)

#### Integración del Activo de la Suprema Corte de Justicia de la Nación

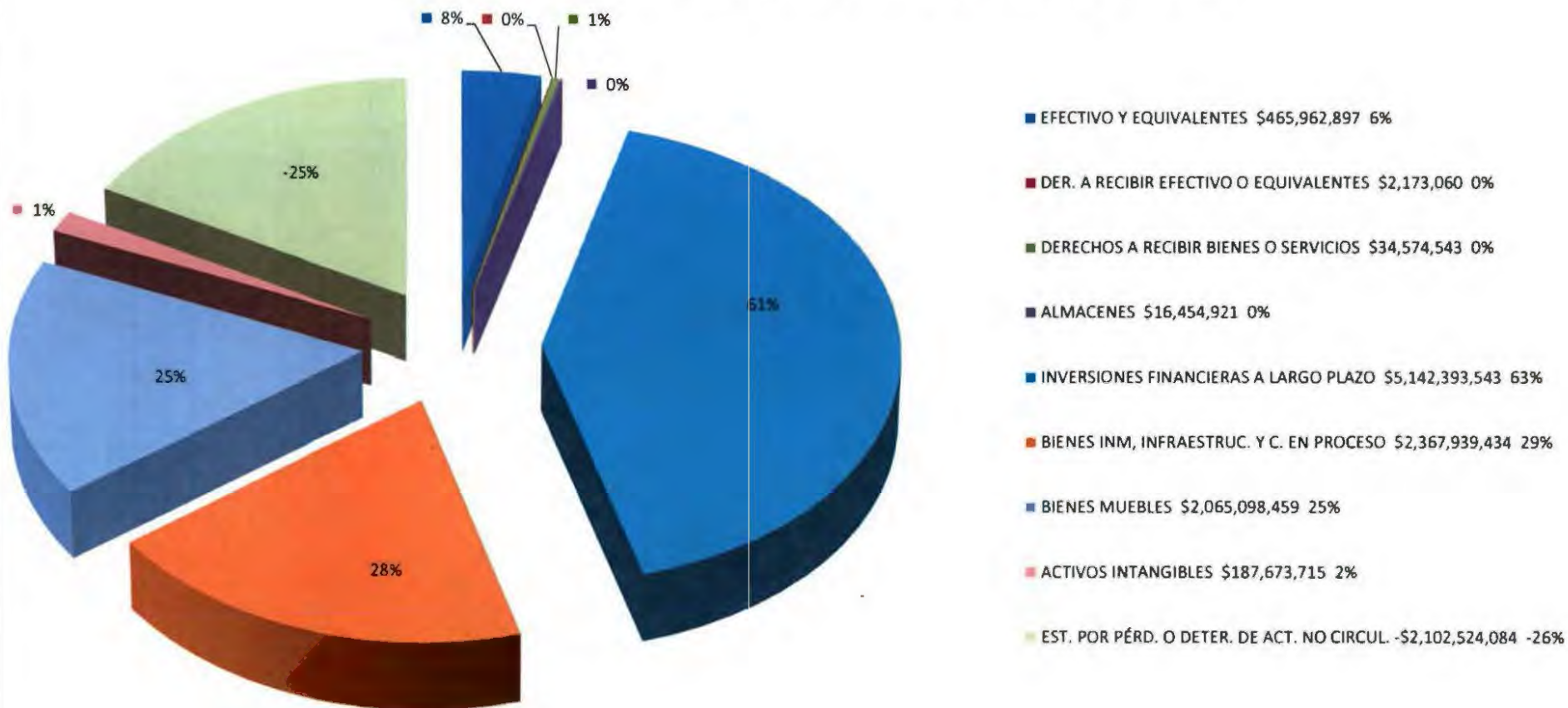



## SUPREMA CORTE DE JUSTICIA DE LA NACIÓN

ESTADO ANALÍTICO DE LA DEUDA Y OTROS PASIVOS  
DEL 1º ENERO AL 31 DE DICIEMBRE DE 2019

| Denominación de las deudas  | Moneda de Contratación | Institución o País<br>Acreedor | Saldo Inicial del Período | Saldo Final del Período |
|-----------------------------|------------------------|--------------------------------|---------------------------|-------------------------|
| Otros Pasivos               | MXN                    |                                | 1,129,239,453             | 466,713,473             |
| Total Deuda y Otros Pasivos |                        |                                | 1,129,239,453             | 466,713,473             |

MAESTRO RODRIGO CERVANTES LAING  
DIRECTOR GENERAL DE PRESUPUESTO Y CONTABILIDAD

"Bajo protesta de decir verdad declaramos que los Estados Financieros y sus notas, son razonablemente correctos y son responsabilidad del emisor"



**SUPREMA CORTE DE JUSTICIA DE LA NACIÓN****INFORME SOBRE PASIVOS CONTINGENTES  
AL 31 DE DICIEMBRE DE 2019**

LA SECRETARÍA JURÍDICA DE LA PRESIDENCIA DE LA SUPREMA CORTE DE JUSTICIA DE LA NACIÓN INFORMÓ LO SIGUIENTE:

PROCESO EN JUICIO ORDINARIOS CIVILES FEDERALES, POR LA RESCISIÓN DE CONTRATOS DE VEHÍCULOS BLINDADOS, DE LOS CUALES SE DERIVA LA PRESIÓN DE PAGOS POR PARTE DEL PROVEEDOR POR \$1,588,327.70, \$1,197,599.01, \$1,148,459.02, \$1,253,043.95 Y \$1,165,684.00 A LA FECHA NO EXISTE OBLIGACIÓN DE PAGO A CARGO DE ESTE ALTO TRIBUNAL.

LOS IMPORTANTES EN COMENTO SE ENCUENTRAN REGISTRADOS EN LA CONTABILIDAD DE LA SUPREMA CORTE DE JUSTICIA DE LA NACIÓN EN LAS CUENTAS DE ORDEN

**MAESTRO RODRIGO CERVANTES LAING**  
**DIRECTOR GENERAL DE PRESUPUESTO Y CONTABILIDAD**

"Bajo protesta de decir verdad declaramos que los Estados Financieros y sus  
notas, son razonablemente correctos y son responsabilidad del emisor"

**NOTAS A LOS ESTADOS FINANCIEROS**
**AL 31 DE DICIEMBRE DE 2019**
**(cifras en pesos)**
**NOTAS DE DESGLOSE**
**NOTAS AL ESTADO DE SITUACIÓN FINANCIERA**
**NOTA 1.- EFECTIVO Y EQUIVALENTES:**

| CONCEPTO             | IMPORTE            |
|----------------------|--------------------|
| EFECTIVO             | 652,322            |
| CUENTAS DE CHEQUES   | 74,995,830         |
| CUENTAS DE INVERSIÓN | 390,314,745        |
| <b>SUMA</b>          | <b>465,962,897</b> |

ESTE RUBRO SE INTEGRA POR LOS FONDOS REVOLVENTES EN RESGUARDO DE DIVERSOS SERVIDORES PÚBLICOS, LAS CUENTAS DE CHEQUES Y DE INVERSIÓN APERTURADAS POR LA SUPREMA CORTE DE JUSTICIA DE LA NACIÓN CON DISTINTAS INSTITUCIONES FINANCIERAS, PARA EL MANEJO, CONTROL Y ADMINISTRACIÓN DE LOS RECURSOS FINANCIEROS DEL AÑO EN CURSO Y DE AÑOS ANTERIORES, AUTORIZADOS EN EL PRESUPUESTO DE EGRESOS.

**NOTA 2.- DERECHOS A RECIBIR EFECTIVO Y EQUIVALENTES**

| CONCEPTO   | IMPORTE          |
|--|------------------|
| VIÁTICOS   | 37,150           |
| GASTOS A RESERVA DE COMPROBAR                      | 170,845          |
| GASTOS EXCEDENTES EN LLAMADAS DE TELEFONÍA CELULAR | 60,624           |
| DEUDORES DIVERSOS                                  | 1,904,441        |
| <b>SUMA</b>  | <b>2,173,060</b> |

ESTE RUBRO SE INTEGRA POR ADEUDOS A LA SUPREMA CORTE DE JUSTICIA DE LA NACIÓN PRINCIPALMENTE POR LOS IMPORTES QUE SE OTORGAN A LAS DIRECCIONES GENERALES POR CONCEPTO DE GASTOS A RESERVA DE COMPROBAR, PARA CUBRIR PAGOS DE DIFERENTES BIENES O SERVICIOS.





**Suprema Corte**  
de Justicia de la Nación

**SUPREMA CORTE DE JUSTICIA DE LA NACIÓN**  
**OFICIALÍA MAYOR**  
**DIRECCIÓN GENERAL DE PRESUPUESTO Y CONTABILIDAD**

**NOTAS A LOS ESTADOS FINANCIEROS**  
**AL 31 DE DICIEMBRE DE 2019**  
(cifras en pesos)

**NOTAS DE DESGLOSE**

**NOTAS AL ESTADO DE SITUACIÓN FINANCIERA**

**NOTA 3.- INVERSIONES FINANCIERAS A LARGO PLAZO:**

| CONCEPTO  | IMPORTE              |
|---|----------------------|
| FIDEICOMISO 80691.- PENSIONES COMPLEMENTARIAS M.S.  | 670,113,741          |
| FIDEICOMISO 80690.- PENSIONES COMPLEMENTARIAS M.M. Y P.O.   | 2,373,868,393        |
| FIDEICOMISO 80688.- PLAN DE PRESTACIONES MÉDICAS  | 116,835,607          |
| FIDEICOMISO 80689.- MANEJO DEL PRODUCTO DE LA VENTA DE PUBLICACIONES, CD'S Y OTROS PROYECTOS                            | 304,996,727          |
| FIDEICOMISO 80687.- REMANENTES PRESUPUESTALES   | 1,098,153,869        |
| FIDEICOMISO 2125.- FONDO NACIONAL PARA EL FORTALECIMIENTO Y MODERNIZACIÓN DE LA IMPARTICIÓN DE JUSTICIA (FONDO JURÍCA). | 578,425,206          |
| <b>TOTAL PATRIMONIO DE FIDEICOMISOS MANDATOS Y CONTRATOS ANÁLOGOS</b>   | <b>5,142,393,543</b> |

CORRESPONDE A LOS FIDEICOMISOS EN LOS QUE LA SUPREMA CORTE DE JUSTICIA DE LA NACIÓN PARTICIPA COMO FIDEICOMITENTE.

**NOTAS A LOS ESTADOS FINANCIEROS**  
**AL 31 DE DICIEMBRE DE 2019**  
(cifras en pesos)

**NOTAS DE DESGLOSE**

**NOTAS AL ESTADO DE SITUACIÓN FINANCIERA**

**Inversiones en Fideicomisos de la**  
**Suprema Corte de Justicia de la Nación**

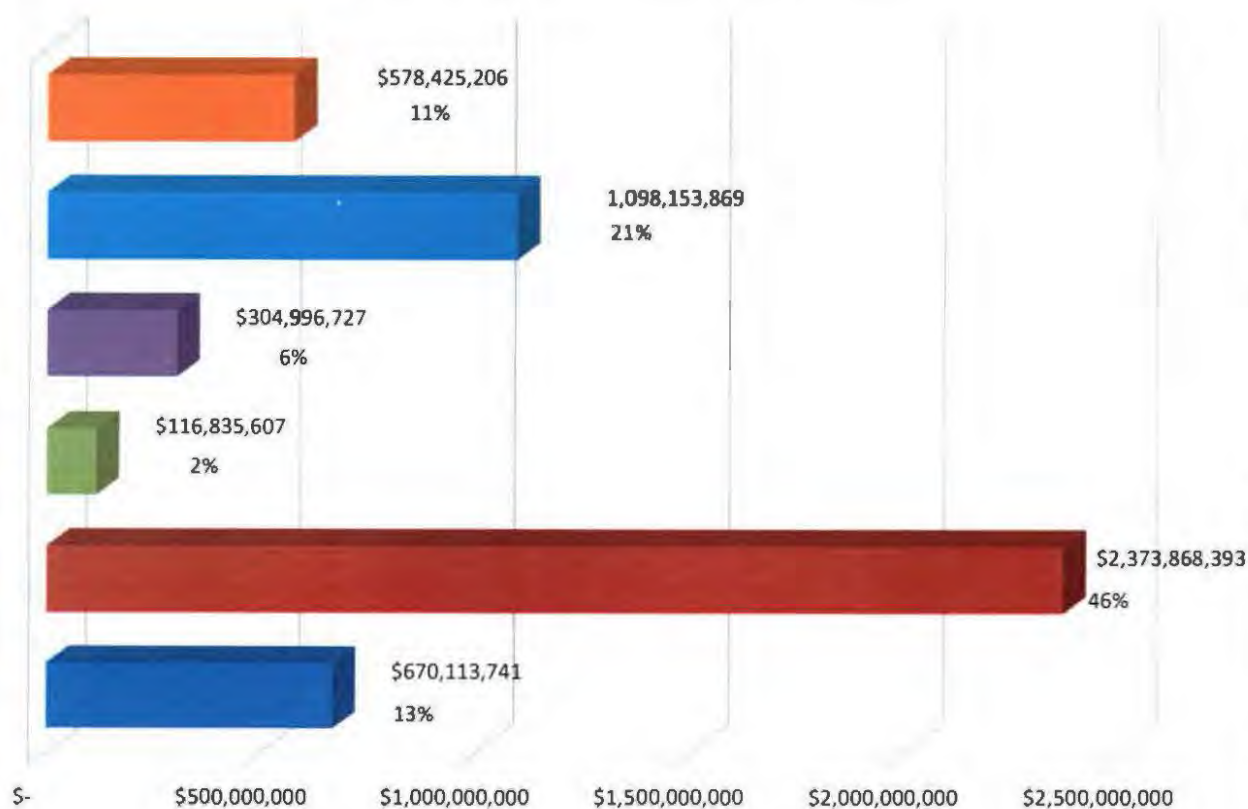

- FIDEICOMISO 80691.- PENSIONES COMPLEMENTARIAS M.S.
- FIDEICOMISO 80690.- PENSIONES COMPLEMENTARIAS M.M. Y P.O.
- FIDEICOMISO 80688.- PLAN DE PRESTACIONES MÉDICAS
- FIDEICOMISO 80689.- MANEJO DEL PRODUCTO DE LA VENTA DE PUBLICACIONES, CD'S Y OTROS PROYECTOS
- FIDEICOMISO 80687.- REMANENTES PRESUPUESTALES
- FIDEICOMISO 2125.- FONDO NACIONAL PARA EL FORTALECIMIENTO Y MODERNIZACIÓN DELA IMPARTICIÓN DE JUSTICIA (FONDO JURÍCA).



**NOTAS A LOS ESTADOS FINANCIEROS**  
**AL 31 DE DICIEMBRE DE 2019**  
(cifras en pesos)

**NOTAS DE DESGLOSE**
**NOTAS AL ESTADO DE SITUACIÓN FINANCIERA**
**NOTA 4.- BIENES INMUEBLES:**

| CONCEPTO                                   | INMUEBLES            |                    | TERRENOS           |                   | OBRAS EN PROCESO   |                  | TOTAL                |
|--|----------------------|--------------------|--------------------|-------------------|--------------------|------------------|----------------------|
|  | S.C.J.N.             | C.J.F.             | S.C.J.N.           | C.J.F.            | S.C.J.N.           | C.J.F.           |                      |
| BIENES INMUEBLES                           | 1,072,043,437        | 376,037,146        | 327,404,119        | 88,715,260        | 495,227,666        | 8,511,806        | 2,367,939,434        |
| <b>TOTAL</b>                               | <b>1,072,043,437</b> | <b>376,037,146</b> | <b>327,404,119</b> | <b>88,715,260</b> | <b>495,227,666</b> | <b>8,511,806</b> | <b>2,367,939,434</b> |
| DEPRECIACIÓN ACUMULADA DE BIENES INMUEBLES |                      |                    |                    |                   |                    |                  | 589,660,246          |
| <b>TOTAL NETO DE BIENES INMUEBLES</b>      |                      |                    |                    |                   |                    |                  | <b>1,778,279,188</b> |

ESTA CUENTA REPRESENTA LOS INMUEBLES PROPIEDAD DE ESTE ALTO TRIBUNAL, ASÍ COMO AQUELLOS QUE ESTÁN EN PROCESO DE CONSTRUCCIÓN Y QUE HAN SIDO ADQUIRIDOS CON RECURSOS PRESUPUESTARIOS, ASÍ COMO LA DEPRECIACIÓN ACUMULADA DE LOS ACTIVOS FIJOS MENCIONADOS.

LA SCJN TIENE DOS INMUEBLES EN COMODATO

**NOTA 5.- BIENES MUEBLES:**

| CONCEPTO                                      | IMPORTE              | DEPRECIACION ACUMULADA | IMPORTE NETO       |
|---|----------------------|------------------------|--------------------|
| MOBILIARIO Y EQUIPO DE ADMINISTRACIÓN         | 864,387,909          | 785,001,502            | 79,386,407         |
| MOBILIARIO Y EQUIPO EDUCACIONAL Y RECREATIVO  | 56,134,366           | 51,738,638             | 4,395,728          |
| EQUIPO E INSTRUMENTAL MÉDICO Y DE LABORATORIO | 9,979,313            | 7,885,149              | 2,094,164          |
| EQUIPO DE TRANSPORTE                          | 171,352,361          | 95,597,130             | 75,755,231         |
| EQUIPO DE DEFENSA Y SEGURIDAD                 | 33,808               | -                      | 33,808             |
| MAQUINARIA, OTROS EQUIPOS Y HERRAMIENTAS      | 510,193,166          | 384,978,651            | 125,214,515        |
| COLECCIONES, OBRAS DE ARTE Y OBJETOS VALIOSOS | 453,017,536          | -                      | 453,017,536        |
| <b>TOTALES</b>                                | <b>2,065,098,459</b> | <b>1,325,201,070</b>   | <b>739,897,389</b> |

ESTA CUENTA REPRESENTA EL VALOR EN LIBROS DE LOS MUEBLES PROPIEDAD DE ESTE ALTO TRIBUNAL, QUE HAN SIDO ADQUIRIDOS CON RECURSOS PRESUPUESTARIOS, ASÍ COMO LA DEPRECIACIÓN ACUMULADA DE LOS MISMOS.



**Suprema Corte**  
de Justicia de la Nación

**SUPREMA CORTE DE JUSTICIA DE LA NACIÓN**  
**OFICIALÍA MAYOR**  
**DIRECCIÓN GENERAL DE PRESUPUESTO Y CONTABILIDAD**

**NOTAS A LOS ESTADOS FINANCIEROS**  
**AL 31 DE DICIEMBRE DE 2019**  
(cifras en pesos)

**NOTAS DE DESGLOSE**

**NOTAS AL ESTADO DE SITUACIÓN FINANCIERA**

### Integración de Bienes Muebles

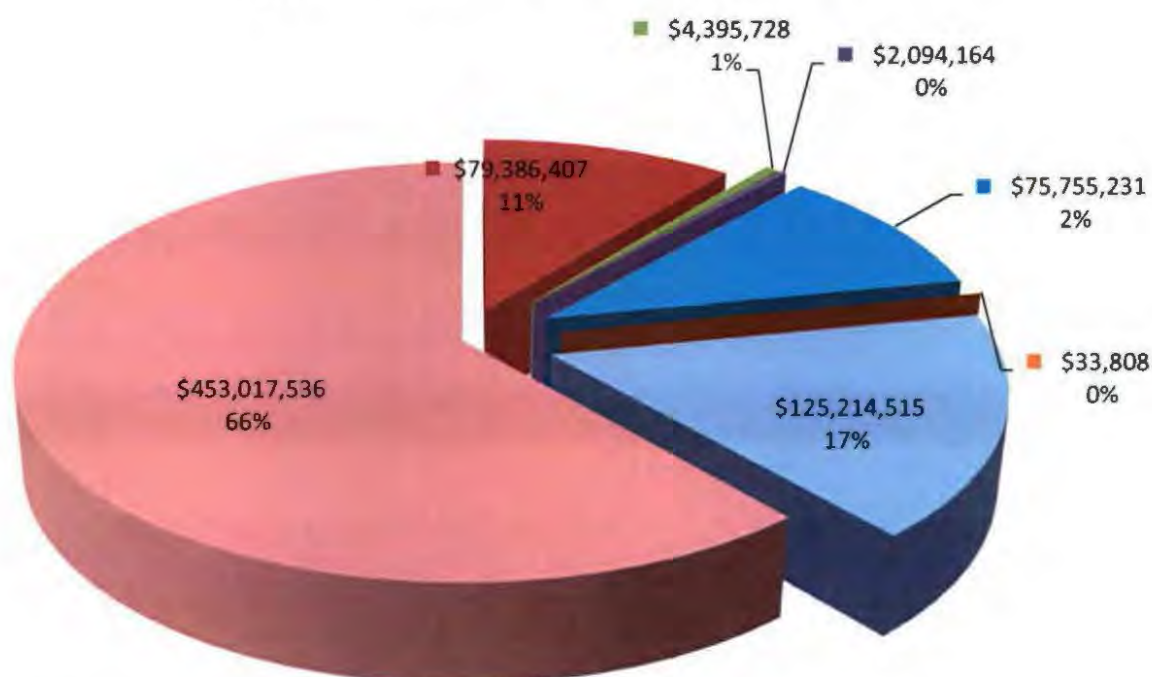

- MOBILIARIO Y EQUIPO DE ADMINISTRACIÓN (NETO) \$79,386,407 11%
- MOBILIARIO Y EQUIPO EDUCACIONAL Y RECREATIVO (NETO) \$4,395,728 1%
- EQUIPO E INSTRUMENTAL MÉDICO Y DE LABORATORIO (NETO) \$2,094,164 0%
- EQUIPO DE TRANSPORTE (NETO) \$75,755,231 10%
- EQUIPO DE DEFENSA Y SEGURIDAD \$33,808 0%
- MAQUINARIA, OTROS EQUIPOS Y HERRAMIENTAS (NETO) \$125,214,515 17%
- COLECCIONES, OBRAS DE ARTE Y OBJETOS VALIOSOS \$453,017,536 61%



**NOTAS A LOS ESTADOS FINANCIEROS**  
**AL 31 DE DICIEMBRE DE 2019**  
**(cifras en pesos)**
**NOTAS DE DESGLOSE**
**NOTAS AL ESTADO DE SITUACIÓN FINANCIERA**
**NOTA 6.- ACTIVOS INTANGIBLES:**

| CONCEPTO                                     | IMPORTE            |
|--|--------------------|
| SOFTWARE                                     | 187,673,715        |
| <b>TOTAL ACTIVOS INTANGIBLES</b>             | <b>187,673,715</b> |
| AMORTIZACIÓN ACUMULADA DE BIENES INTANGIBLES | 187,662,768        |
| <b>TOTAL NETO DE BIENES INTANGIBLES</b>      | <b>10,947</b>      |

ESTA CUENTA REPRESENTA LA ADQUISICIÓN DE PAQUETES Y PROGRAMAS DE INFORMÁTICA, PARA LOS SISTEMAS ADMINISTRATIVOS Y OPERATIVOS DE ESTE ALTO TRIBUNAL, ASÍ COMO LA AMORTIZACIÓN ACUMULADA DE LOS ACTIVOS INTANGIBLES MENCIONADOS.

**NOTA 7.- PROVEEDORES POR PAGAR:**

| CONCEPTO  | IMPORTE            |
|---|--------------------|
| PROVEEDORES   | 22,197,150         |
| FACTURAS POR RECIBIR  | 213,618,764        |
| CHEQUES Y TRANSFERENCIAS NO ENTREGADOS AL 31 DE DICIEMBRE DE 2019 | 570,519            |
| <b>TOTAL</b>  | <b>236,386,433</b> |



**Suprema Corte**  
de Justicia de la Nación

**SUPREMA CORTE DE JUSTICIA DE LA NACIÓN**  
**OFICIALÍA MAYOR**  
**DIRECCIÓN GENERAL DE PRESUPUESTO Y CONTABILIDAD**

**NOTAS A LOS ESTADOS FINANCIEROS**  
**AL 31 DE DICIEMBRE DE 2019**  
(cifras en pesos)

**NOTAS DE DESGLOSE**

**NOTAS AL ESTADO DE ACTIVIDADES**

**INGRESOS DE GESTIÓN:**

**NOTA 8.- TRANSFERENCIAS INTERNAS Y ASIGNACIONES AL SECTOR PÚBLICO (CUENTAS POR LIQUIDAR CERTIFICADAS):**

| CAPÍTULO  |  | IMPORTE COBRADO      |
|---|--|----------------------|
| 1000  | SERVICIOS PERSONALES                                   | 3,872,666,821        |
| 2000  | MATERIALES Y SUMINISTROS                               | 63,776,465           |
| 3000  | SERVICIOS GENERALES                                    | 637,074,147          |
| 4000  | TRANSFERENCIAS, ASIGNACIONES, SUBSIDIOS Y OTRAS AYUDAS | 50,121,121           |
| 5000  | BIENES MUEBLES, INMUEBLES E INTANGIBLES                | 20,676,446           |
| 6000  | INVERSIÓN PÚBLICA<br>JUDICATURA FEDERAL                | 13,616,489           |
| <b>IMPORTE TOTAL DE CUENTAS POR LIQUIDAR CERTIFICADAS</b> |  | <b>4,657,931,489</b> |

ESTA CUENTA SE INTEGRA POR LOS INGRESOS QUE SE COBRAN MEDIANTE CUENTAS POR LIQUIDAR CERTIFICADAS, DE ACUERDO A LA CALENDARIZACIÓN DEL PRESUPUESTO AUTORIZADO, POR LA CÁMARA DE DIPUTADOS PARA LA SUPREMA CORTE DE JUSTICIA DE LA NACIÓN.





**Suprema Corte**  
de Justicia de la Nación

**SUPREMA CORTE DE JUSTICIA DE LA NACIÓN**  
**OFICIALÍA MAYOR**  
**DIRECCIÓN GENERAL DE PRESUPUESTO Y CONTABILIDAD**

**NOTAS A LOS ESTADOS FINANCIEROS**  
**AL 31 DE DICIEMBRE DE 2019**  
(cifras en pesos)

**NOTAS DE DESGLOSE**

**NOTAS AL ESTADO DE ACTIVIDADES**

**Transferencias internas y asignaciones al Sector Público**

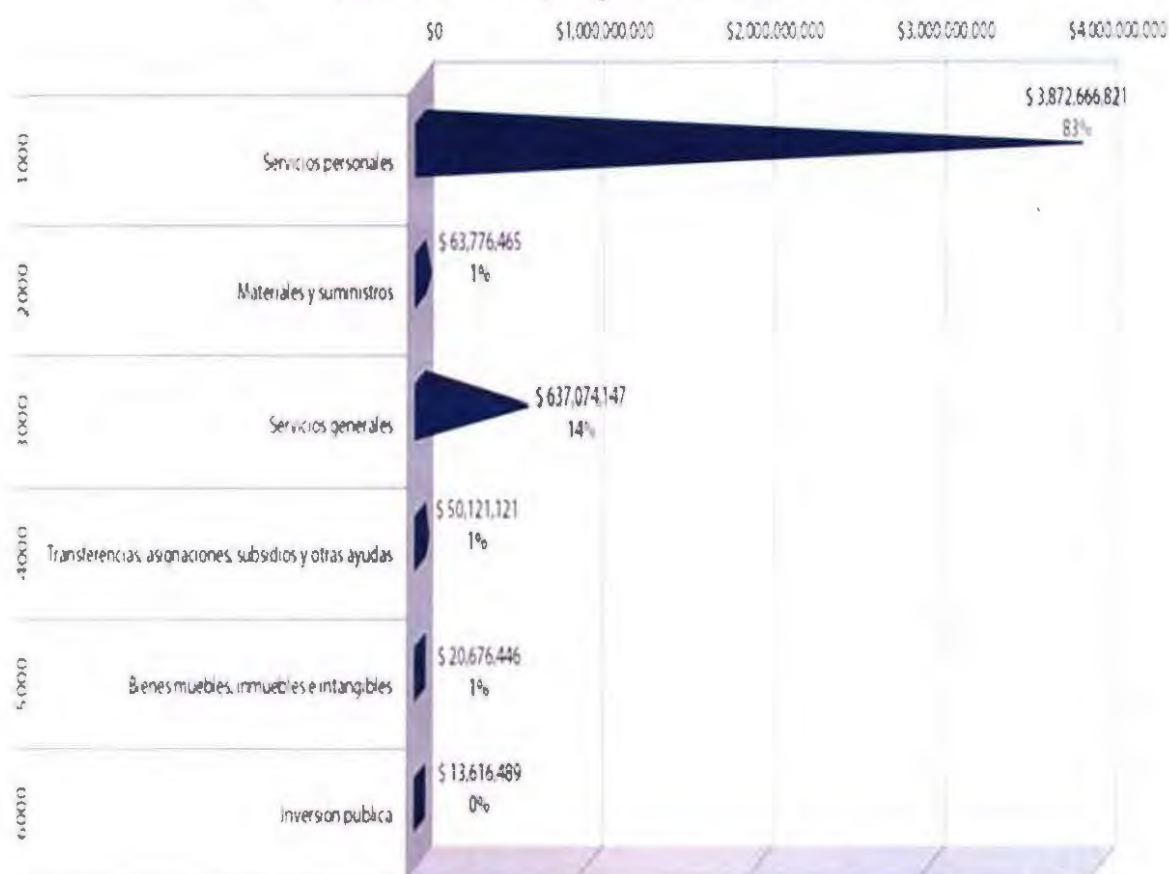

ESTA CUENTA SE INTEGRA POR LOS INGRESOS QUE SE COBRAN MEDIANTE CUENTAS POR LIQUIDAR CERTIFICADAS, DE ACUERDO A LA CALENDARIZACIÓN DEL PRESUPUESTO AUTORIZADO, POR LA CÁMARA DE DIPUTADOS PARA LA SUPREMA CORTE DE JUSTICIA DE LA NACIÓN.

**NOTAS A LOS ESTADOS FINANCIEROS**  
**AL 31 DE DICIEMBRE DE 2019**  
(cifras en pesos)

**NOTAS DE DESGLOSE**
**NOTAS AL ESTADO DE ACTIVIDADES**
**INGRESOS DE GESTIÓN:**
**NOTA 9.- OTROS INGRESOS Y BENEFICIOS**

| <b>OTROS INGRESOS Y BENEFICIOS</b>                  |                                 |                                |                                   |                    |
|---|---------------------------------|--------------------------------|-----------------------------------|--------------------|
| <b>CONCEPTO</b>                                     | <b>EN PROCESO DE AMPLIACIÓN</b> | <b>AMPLIADO AL PRESUPUESTO</b> | <b>NO AMPLIADO AL PRESUPUESTO</b> | <b>TOTAL</b>       |
| OTROS INGRESOS GANADOS EN VALORES                   | 0                               | 25,727,620                     | 86,510,654                        | 112,238,274        |
| APROVECHAMIENTOS POR INDEMNIZACIONES POR SINIESTROS | 0                               | 324,889                        | 0                                 | 324,889            |
| OTROS INGRESOS Y BENEFICIOS VARIOS                  | 0                               | 4,213,179                      | 0                                 | 4,213,179          |
| OTROS INGRESOS Y BENEFICIOS FIDEICOMISO 80689       | 0                               | 8,295,561                      | 0                                 | 8,295,561          |
| <b>TOTAL DE OTROS INGRESOS Y BENEFICIOS</b>         | <b>0</b>                        | <b>38,561,249</b>              | <b>86,510,654</b>                 | <b>125,071,903</b> |

AL 31 DE DICIEMBRE DE 2019 SE TIENEN INGRESOS YA AMPLIADOS \$38,561,249.

AL 31 DE DICIEMBRE DE 2019 SE REGISTRARON INTERESES EN VALORES POR \$86,288,888 QUE NO SE AMPLIAN AL PRESUPUESTO, POR SER INTERESES GENERADOS EN EL FIDEICOMISO DE REMANENTES PRESUPUESTALES; \$221,766 POR INTERESES GENERADOS EN CUENTAS OPERATIVAS DE AÑOS ANTERIORES QUE SE DEVUELVEN A LA TESOFE.



**NOTAS A LOS ESTADOS FINANCIEROS**  
**AL 31 DE DICIEMBRE DE 2019**  
(cifras en pesos)

**NOTAS DE DESGLOSE**
**NOTAS AL ESTADO DE ACTIVIDADES**
**NOTA 10.- GASTOS Y OTRAS PÉRDIDAS:**

| CONCEPTO  | IMPORTE              |
|---|----------------------|
| GASTOS DE FUNCIONAMIENTO                              | 4,518,997,299        |
| TRANS. ASIG. SUBS. Y OTRAS AYUDAS                     | 37,385,822           |
| SUBTOTAL DE GASTOS DE FUNCIONAMIENTO Y TRANSFERENCIAS | 4,556,383,121        |
| DEPRECIACIÓN, AMORTIZACIÓN Y OTROS GASTOS (1)         | 139,964,546          |
| TOTAL OTROS GASTOS Y PÉRDIDAS EXTRAORDINARIAS         | 139,964,546          |
| <b>TOTAL DE GASTOS Y OTRAS PÉRDIDAS</b>               | <b>4,696,347,667</b> |

ES EL IMPORTE QUE LA SUPREMA CORTE DE JUSTICIA HA EJERCIDO EN GASTO CORRIENTE, PARA CUMPLIR CON EL MANDATO CONSTITUCIONAL EN LA IMPARTICIÓN DE JUSTICIA, EN LOS DISTINTOS RUBROS DEL PRESUPUESTO, ASÍ COMO LAS BAJAS DE BIENES MUEBLES POR VENTAS, DONACIONES, SINIESTROS.

(1) ESTE IMPORTE NO ESTÁ INCLUIDO EN EL ESTADO DE FLUJO DE EFECTIVO, EN VIRTUD DE QUE NO SON OPERACIONES QUE AFECTEN FLUJO DE EFECTIVO.

**NOTAS A LOS ESTADOS FINANCIEROS**  
**AL 31 DE DICIEMBRE DE 2019**  
*(cifras en pesos)*
**NOTAS DE DESGLOSE**
**NOTAS AL ESTADO VARIACIONES EN LA HACIENDA PÚBLICA/PATRIMONIO**
**NOTA 11.- RESULTADOS DE EJERCICIOS ANTERIORES:**

| CONCEPTO  | IMPORTE            |
|---|--------------------|
| GASTOS DE EJERCICIOS ANTERIORES (1)                 | 9,997,317          |
| REINTEGROS A LA TESORERÍA DE LA FEDERACIÓN (2)      | (12,733,300)       |
| <b>TOTAL DE RESULTADOS DE EJERCICIOS ANTERIORES</b> | <b>(2,735,983)</b> |

(1) ESTE RUBRO REPRESENTA LA AFECTACIÓN A RESULTADOS DE EJERCICIOS ANTERIORES, POR LA CANCELACIÓN DE PASIVOS DE BECAS, CANCELACIÓN DE COMISIONES OFICIALES, CANCELACIÓN DE PASIVOS Y RECONOCIMIENTO DE LA DEPRECIACIÓN ACUMULADA DE BIENES SIN DESAGREGAR, ENTRE OTROS.

(2) ESTA CUENTA REPRESENTA LA AFECTACIÓN A RESULTADOS DE EJERCICIOS ANTERIORES, POR LOS REINTEGROS EFECTUADOS A LA TESORERÍA DE LA FEDERACIÓN DE PRESUPUESTO DE AÑOS ANTERIORES EN 2019 POR \$12,733,300

**NOTAS AL ESTADO DE FLUJO DE EFECTIVO**
**NOTA 12.- EFECTIVO Y EQUIVALENTES**

| CUENTAS                                 | IMPORTE            |
|---|--------------------|
| EFFECTIVO                               | 652,322            |
| BANCOS TESORERÍA                        | 74,995,830         |
| INVERSIONES TEMPORALES                  | 390,314,745        |
| <b>TOTAL DE EFECTIVO Y EQUIVALENTES</b> | <b>465,962,897</b> |

ESTE RUBRO SE INTEGRA POR LOS SALDOS FINALES DE LOS FONDOS REVOLVENTES, LAS CUENTAS DE CHEQUES Y DE INVERSIÓN APERTURADAS POR LA SUPREMA CORTE DE JUSTICIA DE LA NACIÓN CON INSTITUCIONES FINANCIERAS, PARA EL MANEJO, CONTROL Y ADMINISTRACIÓN DE LOS RECURSOS PRESUPUESTALES DEL AÑO EN CURSO Y DE AÑOS ANTERIORES.



**NOTAS A LOS ESTADOS FINANCIEROS**  
**AL 31 DE DICIEMBRE DE 2019**  
 (cifras en pesos)

**NOTAS DE DESGLOSE**
**NOTAS AL ESTADO DE FLUJO DE EFECTIVO**
**NOTA 13.- FLUJO NETO DE EFECTIVO POR ACTIVIDADES DE OPERACIÓN CONCILIADO CON AHORRO (DESAHORRO) DEL EJERCICIO:**

| CONCEPTO   | IMPORTE            |
|--|--------------------|
| AHORRO (DESAHORRO) DEL EJERCICIO                           | 86,655,725         |
| OTROS GASTOS Y PÉRDIDAS EXTRAORDINARIAS (1)                | 139,964,546        |
| <b>FLUJO NETO DE EFECTIVO POR ACTIVIDADES DE OPERACIÓN</b> | <b>226,620,271</b> |

(1) LOS OTROS GASTOS Y PÉRDIDAS EXTRAORDINARIAS CORRESPONDEN A LA DEPRECIACIÓN, AMORTIZACIÓN Y BAJAS DE ACTIVO FIJO POR \$139,964,546 QUE NO AFECTAN EL FLUJO DE EFECTIVO.

**NOTA 14.- FLUJO NETO DE EFECTIVO POR ACTIVIDADES DE INVERSIÓN:**

| CONCEPTO   | IMPORTE            |
|--|--------------------|
| MOBILIARIO   | 539,970            |
| EQUIPO DE ADMINISTRACIÓN                                   | 4,210,010          |
| BIENES INFORMÁTICOS  | 2,297,009          |
| MOBILIARIO Y EQUIPO EDUCACIONAL Y RECREATIVO               | 1,721,184          |
| EQUIPO E INSTRUMENTAL MÉDICO Y DE LABORATORIO              | 239,083            |
| MAQUINARIA, OTROS EQUIPOS Y HERRAMIENTAS                   | 4,317,365          |
| EQUIPO DE TRANSPORTE                                       | 65,666,509         |
| COLECCIONES, OBRAS DE ARTE Y OBJETOS VALIOSOS              | 92,800             |
| <b>TOTAL DE BIENES MUEBLES</b>                             | <b>79,083,930</b>  |
| CONSTRUCCIONES EN PROCESO (OBRA PÚBLICA)                   | 61,214,085         |
| OTRAS APLICACIONES DE INVERSIÓN                            | 86,522,406         |
| <b>FLUJO NETO DE EFECTIVO POR ACTIVIDADES DE INVERSIÓN</b> | <b>226,820,421</b> |

**BIENES MUEBLES, INMUEBLES Y FIDEICOMISO 80687.-** REPRESENTA A LAS ADQUISICIONES DE BIENES MUEBLES Y OBRA PÚBLICA, CON AFECTACIÓN PRESUPUESTAL DE ESTE ALTO TRIBUNAL, ASÍ COMO EL RECONOCIMIENTO DE LOS INTERESES GENERADOS EN EL FIDEICOMISO 80687 REMANENTES PRESUPUESTALES DEL 1° DE ENERO AL 31 DE DICIEMBRE DE 2019, DEL RUBRO DE INVERSIONES A LARGO PLAZO.



**Suprema Corte**  
de Justicia de la Nación

**SUPREMA CORTE DE JUSTICIA DE LA NACIÓN**  
**OFICIALÍA MAYOR**  
**DIRECCIÓN GENERAL DE PRESUPUESTO Y CONTABILIDAD**

**NOTAS A LOS ESTADOS FINANCIEROS**  
**AL 31 DE DICIEMBRE DE 2019**  
(cifras en pesos)

**NOTAS DE DESGLOSE**

**NOTAS AL ESTADO DE FLUJO DE EFECTIVO**

**NOTA 15.- FLUJO NETO DE EFECTIVO POR ACTIVIDADES DE FINANCIAMIENTO:**

| CONCEPTO  | IMPORTE       | TOTAL                |
|---|---------------|----------------------|
| <b>OTROS ORÍGENES DE FINANCIAMIENTO</b>                         |               |                      |
| OTROS ORÍGENES  | 63,435,527    | <b>63,435,527</b>    |
| <b>OTRAS APLICACIONES DE FINANCIAMIENTO</b>                     |               |                      |
| OTRAS APLICACIONES  | (725,570,655) | <b>(725,570,655)</b> |
| <b>FLUJO NETO DE EFECTIVO POR ACTIVIDADES DE FINANCIAMIENTO</b> |               | <b>(662,135,128)</b> |

REPRESENTA LOS FLUJOS DE EFECTIVO DESTINADOS A CUBRIR NECESIDADES DE ESTE ALTO TRIBUNAL, COMO CONSECUENCIA DE SUS ACTIVIDADES DE OPERACIÓN E INVERSIÓN.

**NOTA 16.- CONCILIACIÓN DE INGRESOS Y EGRESOS**

| CONCILIACIÓN ENTRE LOS INGRESOS PRESUPUESTARIOS Y CONTABLES | TOTAL                |
|---|----------------------|
| <b>1. INGRESOS PRESUPUESTARIOS</b>                          | <b>4,696,492,738</b> |
| <b>2. MAS INGRESOS CONTABLES NO PRESUPUESTARIOS</b>         | <b>86,510,654</b>    |
| <b>3. MENOS INGRESOS PRESUPUESTARIOS NO CONTABLES</b>       | <b>0</b>             |
| <b>4. INGRESOS CONTABLES</b>                                | <b>4,783,003,392</b> |

| CONCILIACIÓN ENTRE LOS EGRESOS PRESUPUESTARIOS Y LOS GASTOS CONTABLES | TOTAL                |
|---|----------------------|
| <b>1. TOTAL DE EGRESOS (PRESUPUESTARIOS)</b>                          | <b>4,696,429,559</b> |
| <b>2. MENOS EGRESOS PRESUPUESTARIOS NO CONTABLES</b>                  | <b>140,298,015</b>   |
| <b>3. MAS GASTOS CONTABLES NO PRESUPUESTALES</b>                      | <b>140,216,123</b>   |
| <b>4. EGRESOS CONTABLES</b>   | <b>4,696,347,667</b> |



**NOTAS A LOS ESTADOS FINANCIEROS**
**AL 31 DE DICIEMBRE DE 2019**
**(cifras en pesos)**
**NOTAS DE MEMORIA**
**CUENTAS DE ORDEN**
**NOTA 17.- CUENTAS DE ORDEN PRESUPUESTARIAS:**
**CUENTAS DE ORDEN PRESUPUESTARIAS DE EGRESOS:**

| CUENTAS   | IMPORTE         |
|---|-----------------|
| PRESUPUESTO DE EGRESOS APROBADO                   | (4,657,931,489) |
| PRESUPUESTO DE EGRESOS POR EJERCER                | 63,179          |
| MODIFICACIONES AL PRESUPUESTO DE EGRESOS APROBADO | (38,561,249)    |
| PRESUPUESTO DE EGRESOS COMPROMETIDO               | -               |
| PRESUPUESTO DE EGRESOS DEVENGADO                  | 186,659,172     |
| PRESUPUESTO DE EGRESOS EJERCIDO                   | 240,567,107     |
| PRESUPUESTO DE EGRESOS PAGADO                     | 4,269,203,280   |

ESTE RUBRO SE INTEGRA POR EL PRESUPUESTO AUTORIZADO PARA EL EJERCICIO 2019, POR LA CÁMARA DE DIPUTADOS PUBLICADO EN EL DECRETO DEL PRESUPUESTO DE EGRESOS DE LA FEDERACIÓN PARA EL EJERCICIO 2019, ASÍ COMO EL PRESUPUESTO COMPROMETIDO, DEVENGADO, EJERCIDO Y PAGADO, EXPRESADO EN LAS CUENTAS MENCIONADAS.

**CUENTAS DE ORDEN PRESUPUESTALES DE LA LEY DE INGRESOS:**

| CUENTAS                      | IMPORTE         |
|------------------------------|-----------------|
| LEY DE INGRESOS ESTIMADA     | 4,657,931,489   |
| LEY DE INGRESOS POR EJECUTAR | -               |
| LEY DE INGRESOS MODIFICADA   | 38,561,249      |
| LEY DE INGRESOS RECAUDADA    | (4,696,492,738) |

ESTE RUBRO SE INTEGRA POR LOS INGRESOS GENERADOS POR LA CUENTAS POR LIQUIDAR CERTIFICADAS DE ACUERDO AL PRESUPUESTO CALENDARIZADO PARA EL EJERCICIO 2019.

**SUPREMA CORTE DE JUSTICIA DE LA NACIÓN  
OFICIALÍA MAYOR  
DIRECCIÓN GENERAL DE PRESUPUESTO Y CONTABILIDAD**

**NOTAS A LOS ESTADOS FINANCIEROS  
AL 31 DE DICIEMBRE DE 2019  
(cifras en pesos)**

**NOTAS DE MEMORIA**

**CUENTAS DE ORDEN**

**NOTA 18.- CUENTAS DE ORDEN CONTABLES:**

EN ESTAS CUENTAS SE CONTROLAN DIVERSOS CONCEPTOS Y VALORES QUE AUNQUE NO AFECTAN NI MODIFICAN EL ESTADO DE SITUACIÓN FINANCIERA, DEBEN REFLEJAR LOS IMPORTES QUE PRESENTAN DERECHOS TANTO PARA LA SUPREMA CORTE DE JUSTICIA, COMO PARA SUS TRABAJADORES, PERO QUE ES NECESARIA SU INCORPORACIÓN EN LIBROS CON FINES DE CONTROL.

**FONDO DE AHORRO:**

| CUENTAS                       | IMPORTE      |
|-------------------------------|--------------|
| FONAC DISTRIBUIBLE            | 17,087,565   |
| FONAC RECURSOS APORTACIÓN     | 9,719,113    |
| FONAC INTERESES GENERADOS     | (2,366,209)  |
| FONAC RECURSOS EN FIDEICOMISO | (24,440,469) |

EN ESTAS CUENTAS SE CONTROLAN LAS APORTACIONES DE LOS TRABAJADORES, DEL GOBIERNO FEDERAL Y DEL SINDICATO AL FONDO DE AHORRO DE LOS TRABAJADORES QUE SON ENTREGADOS A LOS MISMOS.

**OTRAS CUENTAS:**

EN ESTAS CUENTAS SE CONTROLAN LOS VALORES EN CUSTODIA Y LAS DEMANDAS JUDICIALES EN PROCESOS DE RESOLUCIÓN.

| CUENTAS             | IMPORTE |
|---------------------|---------|
| VALORES EN CUSTODIA | 929     |
| CUSTODIA DE VALORES | (929)   |

ESTE RUBRO REPRESENTA EL NÚMERO DE LOS BIENES EN CUSTODIA DE LA DIRECCIÓN GENERAL DE LA TESORERÍA DE LA SCJN.

| CUENTAS                                       | IMPORTE     |
|---|-------------|
| DEMANDAS JUDICIALES EN PROCESO DE RESOLUCIÓN  | 6,353,114   |
| RESOLUCIÓN DE DEMANDAS EN PROCESOS JUDICIALES | (6,353,114) |

ESTE RUBRO REPRESENTA EL MONTO DE LAS DEMANDAS INTERPUESTAS POR LA SCJN CONTRA TERCEROS O VICEVERSA, DE LOS CUALES SE PUEDE DERIVAR EN UNA OBLIGACIÓN DE PAGO O DE COBRO PARA LA SCJN.



**NOTAS A LOS ESTADOS FINANCIEROS**  
**AL 31 DE DICIEMBRE DE 2019**

**NOTAS DE GESTIÓN ADMINISTRATIVA**

**OBJETIVO:**

EL OBJETIVO DE LOS ESTADOS FINANCIEROS ES LA REVELACIÓN DEL CONTEXTO, ASPECTOS FINANCIEROS Y PRESUPUESTALES MAS RELEVANTES DE LA SCJN AL 31 DE DICIEMBRE DE 2019, MISMOS QUE DEBEN SER CONSIDERADAS PARA EL ANÁLISIS DEL ENTE PÚBLICO.

**AUTORIZACIÓN E HISTORIA:**

LA CONSTITUCIÓN POLÍTICA DE LOS ESTADOS UNIDOS MEXICANOS, EN SU ARTÍCULO 49 SEÑALA QUE EL SUPREMO PODER DE LA FEDERACIÓN SE DIVIDE PARA SU EJERCICIO EN LEGISLATIVO, EJECUTIVO Y JUDICIAL. EN EL ARTÍCULO 94 SEÑALA QUE SE DEPOSITA EL EJERCICIO DEL PODER JUDICIAL DE LA FEDERACIÓN EN UNA SUPREMA CORTE DE JUSTICIA, EN UN TRIBUNAL ELECTORAL, EN TRIBUNALES COLEGIADOS Y UNITARIOS DE CIRCUITO Y EN JUZGADOS DE DISTRITO.

EL 4 DE FEBRERO DE 1995 SE PUBLICÓ EN EL DIARIO OFICIAL DE LA FEDERACIÓN, LA REFORMA A LA CONSTITUCIÓN POLÍTICA DE LOS ESTADOS UNIDOS MEXICANOS, MODIFICANDO LA ESTRUCTURA ORGÁNICA DEL PODER JUDICIAL DE LA FEDERACIÓN, ASI COMO EL MARCO DE SUS ATRIBUCIONES, DONDE SEÑALA QUE LA ADMINISTRACIÓN, VIGILANCIA Y DISCIPLINA DEL PODER JUDICIAL DE LA FEDERACIÓN, CON EXCEPCIÓN DE LA SUPREMA CORTE DE JUSTICIA DE LA NACIÓN, ESTARÁN A CARGO DEL CONSEJO DE LA JUDICATURA FEDERAL EN LOS TÉRMINOS QUE CONFORME A LAS BASES QUE SEÑALA ESTA CONSTITUCIÓN, ESTABLEZCAN LAS LEYES.

LA SUPREMA CORTE DE JUSTICIA DE LA NACIÓN SE COMPODRÁ DE ONCE MINISTROS Y FUNCIONARÁ EN PLENO O EN SALAS. EL PLENO DE LA SUPREMA CORTE DE JUSTICIA ESTARÁ FACULTADO PARA EXPEDIR ACUERDOS GENERALES, A FIN DE LOGRAR UNA ADECUADA DISTRIBUCIÓN ENTRE LAS SALAS DE LOS ASUNTOS QUE COMPETERÁ CONOCER A LA CORTE, ASI COMO REMITIR A LOS TRIBUNALES COLEGIADOS DE CIRCUITO, PARA MAYOR PRONTITUD EN EL DESPACHO DE LOS ASUNTOS, AQUÉLLOS EN LOS QUE HUBIERA ESTABLECIDO JURISPRUDENCIA O LOS QUE, CONFORME A LOS REFERIDOS ACUERDOS, LA PROPIA CORTE DETERMINE PARA UNA MEJOR IMPARTICIÓN DE JUSTICIA.

LA SUPREMA CORTE DE JUSTICIA DE LA NACIÓN GOZA DE AUTONOMÍA PRESUPUESTARIA QUE LE ES RECONOCIDA POR LA CONSTITUCIÓN POLÍTICA DE LOS ESTADOS UNIDOS MEXICANOS, LA LEY ORGÁNICA DEL PODER JUDICIAL DE LA FEDERACIÓN Y LA LEY FEDERAL DE PRESUPUESTO Y RESPONSABILIDAD HACENDARIA.

LA SUPREMA CORTE DE JUSTICIA DE LA NACIÓN ES EL MÁXIMO TRIBUNAL CONSTITUCIONAL DEL PAÍS Y CABEZA DEL PODER JUDICIAL DE LA FEDERACIÓN, TIENE ENTRE SUS RESPONSABILIDADES DEFENDER EL ORDEN ESTABLECIDO POR LA CONSTITUCION POLÍTICA DE LOS ESTADOS UNIDOS MEXICANOS; MANTENER EL EQUILIBRIO ENTRE LOS DISTINTOS PODERES Y ÁMBITOS DE GOBIERNO, A TRAVÉS DE LAS RESOLUCIONES JUDICIALES QUE EMITE; ADEMÁS DE SOLUCIONAR, DE MANERA DEFINITIVA, ASUNTOS QUE SON DE GRAN IMPORTANCIA PARA LA SOCIEDAD. EN ESA VIRTUD, Y TODA VEZ QUE IMPARTE JUSTICIA EN EL MÁS ALTO NIVEL, ES DECIR, EL CONSTITUCIONAL, NO EXISTE EN NUESTRO PAÍS AUTORIDAD QUE SE ENCUENTRE POR ENCIMA DE ELLA O RECURSO LEGAL QUE PUEDA EJERCERSE EN CONTRA DE SUS RESOLUCIONES.

AL 31 DE DICIEMBRE DE 2019

**NOTAS DE GESTIÓN ADMINISTRATIVA**

**ORGANIZACIÓN Y OBJETO SOCIAL**

**Estructura Orgánica Básica**  
**Enero 2020**

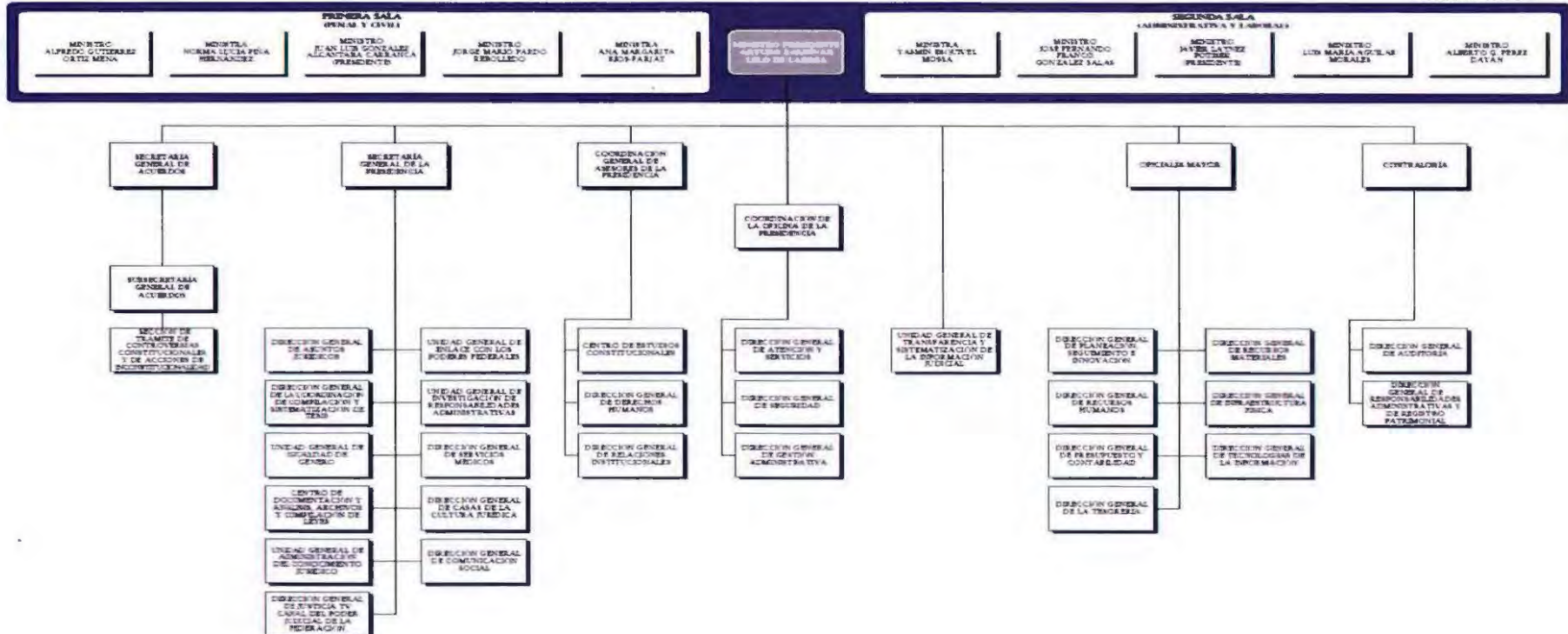





**Suprema Corte**  
de Justicia de la Nación

**SUPREMA CORTE DE JUSTICIA DE LA NACIÓN**  
**OFICIALÍA MAYOR**  
**DIRECCIÓN GENERAL DE PRESUPUESTO Y CONTABILIDAD**

**NOTAS A LOS ESTADOS FINANCIEROS**  
**AL 31 DE DICIEMBRE DE 2019**

**NOTAS DE GESTIÓN ADMINISTRATIVA**

**ACTIVIDAD Y CONSIDERACIONES FISCALES**

**PRINCIPAL ACTIVIDAD:**

IMPARTICION DE JUSTICIA DE MANERA EXPEDITA, IMPARCIAL, Y GRATUITA EN TODO EL TERRITORIO NACIONAL DE CONFORMIDAD AL ARTICULO 17 CONSTITUCIONAL.

**CONSIDERACIONES FISCALES DE LA SCJN:**

LA SUPREMA CORTE DE JUSTICIA DE LA NACIÓN ES UNA PERSONA MORAL CON FINES NO LUCRATIVOS Y SU REGIMÉN FISCAL ESTÁ CONFORME AL TÍTULO III DE LA LEY DEL IMPUESTO SOBRE LA RENTA EN EL ARTÍCULO 86, DONDE SEÑALA QUE LA FEDERACIÓN TENDRÁ LAS OBLIGACIONES DE RETENER Y ENTERAR EL IMPUESTO Y EXIGIR LA DOCUMENTACIÓN QUE REÚNAN LOS REQUISITOS FISCALES, CUANDO HAGAN PAGOS A TERCEROS Y ESTEN OBLIGADOS A ELLO EN TÉRMINOS DE LEY.

**BASES DE PREPARACIÓN DE LOS ESTADOS FINANCIEROS**

LOS PRESENTES ESTADOS FINANCIEROS SE HAN APEGADO A LA LEY GENERAL DE CONTABILIDAD GUBERNAMENTAL, LA LEY FEDERAL DE PRESUPUESTO Y RESPONSABILIDAD HACENDARIA, AL ACUERDO GENERAL CONJUNTO DEL 26 DE MAYO DE 2011 EMITIDO POR EL COMITÉ COORDINADOR PARA HOMOLOGAR CRITERIOS EN MATERIA ADMINISTRATIVA E INTERINSTITUCIONAL DEL PODER JUDICIAL DE LA FEDERACIÓN, QUE REGULA EL PROCESO CONTABLE DE DICHOS ORGANOS Y EN LO CONDUCENTE AL ACUERDO GENERAL DE ADMINISTRACIÓN 1/2012 DEL 14 DE JUNIO DE 2012 EMITIDO POR EL COMITÉ DE GOBIERNO Y ADMINISTRACIÓN POR EL QUE SE REGULAN LOS PROCESOS DE PLANEACIÓN, PROGRAMACIÓN, PRESUPUESTACIÓN, EJERCICIO Y CONTABILIDAD DE LA SUPREMA CORTE DE JUSTICIA DE LA NACIÓN, ASÍ COMO A LO ESTABLECIDO EN LA NORMATIVIDAD QUE HA EMITIDO EL CONSEJO NACIONAL DE ARMONIZACIÓN CONTABLE.

**LEY GENERAL DE CONTABILIDAD GUBERNAMENTAL:**

EL 31 DE DICIEMBRE DE 2008 FUE PUBLICADA EN EL DIARIO OFICIAL DE LA FEDERACIÓN LA LEY GENERAL DE CONTABILIDAD GUBERNAMENTAL, QUE TIENE COMO OBJETO ESTABLECER LOS CRITERIOS GENERALES QUE RIGEN LA CONTABILIDAD GUBERNAMENTAL Y LA EMISIÓN DE INFORMACIÓN FINANCIERA DE LOS ENTES PÚBLICOS, CON EL FIN DE LOGRAR SU ADECUADA ARMONIZACIÓN, PARA FACILITAR EL REGISTRO Y LA FISCALIZACIÓN DE LOS ACTIVOS, PASIVOS, INGRESOS Y GASTOS Y EN GENERAL CONTRIBUIR A MEDIR LA EFICACIA, ECONOMÍA Y EFICIENCIA DEL GASTO E INGRESOS PÚBLICOS. EN ESTE CONTEXTO EL CONSEJO NACIONAL DE ARMONIZACIÓN CONTABLE, HA EMITIDO ENTRE OTROS DOCUMENTOS COMPLEMENTARIOS DE LA LEY GENERAL DE CONTABILIDAD GUBERNAMENTAL LOS SIGUIENTES:

**MARCO CONCEPTUAL DE CONTABILIDAD GUBERNAMENTAL**

ES LA BASE DEL SISTEMA DE CONTABILIDAD GUBERNAMENTAL PARA LOS ENTES PÚBLICOS, CONSTITUYENDOSE EN EL REFERENTE TEÓRICO QUE DEFINE, DELIMITA, INTERRELACIONA E INTEGRA DE FORMA LÓGICO-DEDUCTIVA SUS OBJETIVOS Y FUNDAMENTOS. ADEMÁS, ESTABLECE LOS CRITERIOS NECESARIOS PARA EL DESARROLLO DE NORMAS, VALUACIÓN, CONTABILIZACIÓN, OBTENCIÓN Y PRESENTACIÓN DE INFORMACIÓN CONTABLE Y PRESUPUESTARIA, EN FORMA CLARA, OPORTUNA, CONFIABLE Y COMPARABLE, PARA SATISFACER LAS NECESIDADES DE LOS USUARIOS.





**Suprema Corte**  
de Justicia de la Nación

**SUPREMA CORTE DE JUSTICIA DE LA NACIÓN**  
**OFICIALÍA MAYOR**  
**DIRECCIÓN GENERAL DE PRESUPUESTO Y CONTABILIDAD**

**NOTAS A LOS ESTADOS FINANCIEROS**  
**AL 31 DE DICIEMBRE DE 2019**

**NOTAS DE GESTIÓN ADMINISTRATIVA**

**BASES DE PREPARACIÓN DE LOS ESTADOS FINANCIEROS**

**POSTULADOS BÁSICOS DE CONTABILIDAD GUBERNAMENTAL:**

LOS POSTULADOS SUSTENTAN DE MANERA TÉCNICA EL REGISTRO DE LAS OPERACIONES, LA ELABORACIÓN Y PRESENTACIÓN DE ESTADOS FINANCIEROS; BASADOS EN SU RAZONAMIENTO, EFICIENCIA DEMOSTRADA, RESPALDO EN LEGISLACIÓN ESPECIALIZADA Y APLICACIÓN DE LA LEY GENERAL DE CONTABILIDAD GUBERNAMENTAL, CON LA FINALIDAD DE UNIFORMAR LOS MÉTODOS, PROCEDIMIENTOS Y PRÁCTICAS CONTABLES.

**CLASIFICADOR POR OBJETO DEL GASTO:**

PERMITIRÁ UNA CLASIFICACIÓN DE LAS EROGACIONES CONSISTENTES CON CRITERIOS INTERNACIONALES Y CON CRITERIOS CONTABLES, CLARO, PRECISO Y QUE FACILITE LA INTERRELACIÓN CON LAS CUENTAS PATRIMONIALES.

**PLAN DE CUENTAS:**

COMPRENDE LA ENUMERACIÓN DE CUENTAS ORDENADAS SISTEMÁTICAMENTE E IDENTIFICADAS CON NOMBRE PARA DISTINGUIR TIPO DE PARTIDA DE OTRAS, PARA LOS FINES DEL REGISTRO CONTABLE DE LAS TRANSACCIONES.

**LEY FEDERAL DE PRESUPUESTO Y RESPONSABILIDAD HACENDARIA:**

RECONOCEN AL PODER JUDICIAL DE LA FEDERACIÓN LA AUTONOMÍA PRESUPUESTARIA OTORGADA POR LA CONSTITUCIÓN, DEBIENDO EJERCER SU PRESUPUESTO CON BASE EN LOS PRINCIPIOS DE LEGALIDAD, HONESTIDAD, EFICIENCIA, EFICACIA, ECONOMÍA, RACIONALIDAD, AUSTERIDAD, TRANSPARENCIA, CONTROL, RENDICIÓN DE CUENTAS Y EQUIDAD DE GÉNERO; POR LO QUE LA FACULTA A EMITIR LAS DISPOSICIONES QUE REGULEN EL GASTO PÚBLICO BAJO DICHS PRINCIPIOS.

**ACUERDO GENERAL CONJUNTO DEL 26 DE MAYO DE 2011 EMITIDO POR EL COMITÉ COORDINADOR PARA HOMOLOGAR CRITERIOS EN MATERIA ADMINISTRATIVA E INTERINSTITUCIONAL DEL PODER JUDICIAL DE LA FEDERACIÓN, QUE REGULA EL PROCESO CONTABLE DE DICHS ORGANOS:**

TIENE POR OBJETO REGLAMENTAR, EN LOS ÓRGANOS DEL PODER JUDICIAL DE LA FEDERACIÓN, EL CUMPLIMIENTO A LO ESTABLECIDO EN LA LEY DE CONTABILIDAD GUBERNAMENTAL, EN RELACIÓN CON EL REGISTRO DE CONTABILIDAD GUBERNAMENTAL Y LA EMISIÓN DE LA INFORMACIÓN FINANCIERA, DEBIENDO OBSERVAR QUE EL REGISTRO DE LAS OPERACIONES FINANCIERAS SE REALICE CON BASE EN CRITERIOS DE HONESTIDAD, EFICIENCIA, EFICACIA, TRANSPARENCIA, CONTROL, RENDICIÓN DE CUENTAS, OPORTUNIDAD, VERACIDAD Y CONFIABILIDAD.



**NOTAS A LOS ESTADOS FINANCIEROS**  
**AL 31 DE DICIEMBRE DE 2019**

**NOTAS DE POLÍTICAS DE CONTABILIDAD SIGNIFICATIVAS**

**RESUMEN DE POLÍTICAS DE CONTABILIDAD**

**ACUERDO GENERAL DE ADMINISTRACIÓN 1/2012 DEL 14 DE JUNIO DE 2012 EMITIDO POR EL COMITÉ DE GOBIERNO Y ADMINISTRACIÓN POR EL QUE SE REGULAN LOS PROCESOS DE PLANEACIÓN, PROGRAMACIÓN, PRESUPUESTACIÓN, EJERCICIO Y CONTABILIDAD DE LA SUPREMA CORTE DE JUSTICIA DE LA NACIÓN:**

ES DE OBSERVANCIA OBLIGATORIA PARA LAS UNIDADES RESPONSABLES DE LA SUPREMA CORTE DE JUSTICIA DE LA NACIÓN Y REGULA LA PLANEACIÓN, PROGRAMACIÓN, PRESUPUESTACIÓN, EJERCICIO Y CONTROL, SEGUIMIENTO Y EVALUACIÓN DEL PRESUPUESTO, ASÍ COMO LA CONTABILIDAD Y LOS FIDEICOMISOS DE LA SUPREMA CORTE DE JUSTICIA DE LA NACIÓN.

ESTE ACUERDO SE ENCUENTRA APLICABLE PARA EL AÑO 2019, ÚNICAMENTE POR LO DISPUESTO EN EL ACUERDO GENERAL DE ADMINISTRACIÓN NÚMERO 11/2019, TERCER TRANSITORIO, UNA VEZ QUE SE LLEVE A CABO EL ORDENAMIENTO PLASMADO EN EL TERCER TRANSITORIO, QUEDARÁ ABROGADO.

**ACUERDO GENERAL DE ADMINISTRACIÓN II/2019, DEL PRESIDENTE DE LA SUPREMA CORTE DE JUSTICIA DE LA NACIÓN, POR EL QUE SE ESTABLECE LAS NORMAS RELATIVAS A LA PLANEACIÓN, PROGRAMACIÓN, PRESUPUESTO, CONTABILIDAD Y EVALUACIÓN DEL GASTO DE LA SUPREMA CORTE DE JUSTICIA DE LA NACIÓN.**

ES OBSERVANCIA OBLIGATORIA PARA LOS ÓRGANOS Y ÁREAS DE LA SUPREMA CORTE DE JUSTICIA DE LA NACIÓN, EN MATERIA DE PLANEACIÓN, PROGRAMACIÓN, PRESUPUESTO, CONTABILIDAD, FIDEICOMISOS, CONTROL, SEGUIMIENTO Y EVALUACIÓN DEL GASTO DE LA SUPREMA CORTE DE JUSTICIA DE LA NACIÓN.

LAS UNIDADES RESPONSABLES DE LA SUPREMA CORTE DE JUSTICIA DE LA NACIÓN ADMINISTRARÁN LOS RECURSOS PÚBLICOS FEDERALES CON BASE EN CRITERIOS DE LEGALIDAD, HONESTIDAD, EFICIENCIA, EFICACIA, ECONOMÍA, RACIONALIDAD, AUSTERIDAD, TRANSPARENCIA, CONTROL, RENDICIÓN DE CUENTAS Y EQUIDAD DE GÉNERO.

**POLÍTICAS DE CONTABILIDAD:**

A CONTINUACIÓN SE RESUMEN LAS POLÍTICAS DE CONTABILIDAD MÁS SIGNIFICATIVAS, LAS CUALES HAN SIDO APLICADAS CONSISTENTEMENTE POR EL PERÍODO DEL 1 DE ENERO AL 31 DE DICIEMBRE DE 2019.

- A. INVERSIONES EN VALORES DE INMEDIATA REALIZACIÓN - SE REGISTRAN A SU COSTO DE ADQUISICIÓN, QUE ES SIMILAR A SU VALOR DE MERCADO. PARA LOS BANCOS SE RECONOCEN LOS INTERESES DEVENGADOS AÚN NO COBRADOS.





**Suprema Corte**  
de Justicia de la Nación

**SUPREMA CORTE DE JUSTICIA DE LA NACIÓN**  
**OFICIALÍA MAYOR**  
**DIRECCIÓN GENERAL DE PRESUPUESTO Y CONTABILIDAD**

**NOTAS A LOS ESTADOS FINANCIEROS**  
**AL 31 DE DICIEMBRE DE 2019**

**NOTAS DE POLÍTICAS DE CONTABILIDAD SIGNIFICATIVAS**

**RESUMEN DE POLÍTICAS DE CONTABILIDAD**

**POLÍTICAS DE CONTABILIDAD**

B. INVERSIONES EN EL FIDEICOMISO OPERACIONAL 80687 SE RECONOCEN EN EL BALANCE GENERAL LAS INVERSIONES POR REMANENTES PRESUPUESTALES DE EJERCICIOS ANTERIORES, EN DONDE LA SCJN ES EL FIDEICOMITENTE. LAS INVERSIONES SE ENCUENTRAN VALUADAS A SU VALOR DE MERCADO ADICIONANDO EL RESULTADO NETO DE SU OPERACIÓN EN EL EJERCICIO. DICHAS INVERSIONES ESTÁN DESTINADAS A LOS FINES PARA LOS QUE FUERON CREADOS SEGÚN EL CONTRATO DEL FIDEICOMISO, LAS RESOLUCIONES DE SU COMITÉ TÉCNICO Y LAS REGLAS DE OPERACIÓN DEL FIDEICOMISO QUE SE ESTABLECEN EN EL ACUERDO GENERAL CONJUNTO 2/2006 ENTRE LA SCJN, EL CJF Y EL TEPJF (DICHOS ACUERDOS MODIFICAN AL 2/99).

C. INVENTARIO DE BIENES DE CONSUMO - SE REGISTRAN AL COSTO DE ADQUISICIÓN INCLUYENDO EL IMPUESTO AL VALOR AGREGADO, Y SE ENCUENTRAN VALUADOS CONFORME AL MÉTODO DE COSTOS PROMEDIOS.

D. PROPIEDADES Y EQUIPO - SE ENCUENTRAN VALUADOS A SU COSTO DE ADQUISICIÓN INCLUYENDO EL IMPUESTO AL VALOR AGREGADO. EN EL CASO DE BIENES EN DESTINO, ÉSTOS SE ENCUENTRAN VALUADOS A VALOR DE UN PESO, SÓLO PARA EFECTOS DE CONTROL.

LA DEPRECIACIÓN DE LAS PROPIEDADES Y EQUIPO SE CALCULA POR EL MÉTODO DE LÍNEA RECTA, SOBRE SALDOS INICIALES MENSUALES DE LOS ACTIVOS FIJOS, DISMINUYENDO LAS BAJAS DE ACTIVO FIJO QUE HAYAN EXISTIDO EN EL MES, A LAS SIGUIENTES TASAS:

| <u>CONCEPTO</u>                                   | <u>DEPRECIACIÓN</u> | <u>AÑOS DE VIDA ÚTIL</u> |
|---|---------------------|--------------------------|
| EDIFICIOS NO HABITACIONALES                       | 3.3%                | 30                       |
| OTROS BIENES INMUEBLES                            | 5%                  | 20                       |
| MOBILIARIO Y EQUIPO DE ADMINISTRACIÓN             | 10%                 | 10                       |
| EQUIPO DE CÓMPUTO Y TECNOLOGÍAS DE INFORMACIÓN    | 33.3%               | 3                        |
| EQUIPOS Y APARATOS AUDIOVISUALES                  | 33.3%               | 3                        |
| CÁMARAS FOTOGRÁFICAS Y DE VIDEO                   | 33.3%               | 3                        |
| OTRO MOBILIARIO Y EQUIPO EDUCACIONAL Y RECREATIVO | 20%                 | 5                        |
| EQUIPO MÉDICO Y DE LABORATORIO                    | 20%                 | 5                        |
| EQUIPO DE TRANSPORTE                              | 20%                 | 5                        |
| MAQUINARIA, OTROS EQUIPOS Y HERRAMIENTA           | 10%                 | 10                       |
| SOFTWARE  | 33.3%               | 3                        |

LA TASAS DE DEPRECIACIÓN DE LAS PROPIEDADES Y EQUIPO QUE SE UTILIZAN, SON LAS ESTABLECIDAS EN LA "GUÍA DE VIDA ÚTIL ESTIMADA Y PORCENTAJES DE DEPRECIACIÓN" EMITIDAS POR EL CONSEJO NACIONAL DE ARMONIZACIÓN CONTABLE.





**Suprema Corte**  
de Justicia de la Nación

**SUPREMA CORTE DE JUSTICIA DE LA NACIÓN**  
**OFICIALÍA MAYOR**  
**DIRECCIÓN GENERAL DE PRESUPUESTO Y CONTABILIDAD**

**NOTAS A LOS ESTADOS FINANCIEROS**  
**AL 31 DE DICIEMBRE DE 2019**

**NOTAS DE POLÍTICAS DE CONTABILIDAD SIGNIFICATIVAS**

**RESUMEN DE POLÍTICAS DE CONTABILIDAD**

**POLÍTICAS DE CONTABILIDAD**

- E. INVERSIONES EN FIDEICOMISO NO OPERACIONALES - A PARTIR DEL EJERCICIO DE 2008, EL ACTIVO Y PATRIMONIO DE LOS FIDEICOMISOS NO OPERACIONALES, SE REGISTRAN EN ACTIVO NO CIRCULANTE Y PATRIMONIO DE LA SCJN.

ESTA POLÍTICA SE REFIERE A LOS FIDEICOMISOS PARA PAGO DE PENSIONES A JUBILADOS, COMERCIALIZACIÓN DE PUBLICACIONES Y PRESTACIONES MÉDICAS COMPLEMENTARIAS, REMANENTES PRESUPUESTALES, ASÍ COMO EL FIDEICOMISO FONDO NACIONAL PARA EL FORTALECIMIENTO Y MODERNIZACIÓN DE LA IMPARTICIÓN DE JUSTICIA (FONDO JURICA).

- F. PATRIMONIO - SE RECONOCE COMO PARTE DEL PATRIMONIO LOS RESULTADOS DE EJERCICIOS ANTERIORES Y EL PATRIMONIO DE LOS FIDEICOMISOS DESCRITOS EN EL INCISO ANTERIOR.

- G. INGRESOS PRESUPUESTALES - SU INFORMACIÓN FINANCIERA DE EFECTÚA SOBRE LA BASE DE EFECTIVO COBRADO, CONSECUENTEMENTE, LOS INGRESOS SE RECONOCEN AL MOMENTO DE RECIBIRSE, EL IMPORTE DEL PRESUPUESTO DE EGRESOS FEDERAL ASIGNADO A LA SCJN, SE RECONOCE COMO INGRESO CUANDO SE RECIBE DE LA TESORERÍA DE LA FEDERACIÓN (TESOFE).

- H. GASTO.- EL GASTO RECONOCE LAS PARTIDAS DEL PRESUPUESTO EJERCIDO QUE NO SON CAPITALIZABLES; LOS GASTOS SE RECONOCEN CONFORME A LA FECHA DE SU REALIZACIÓN INDEPENDIENTEMENTE DE LA DE SU PAGO. (GASTO DEVENGADO).

- I. CUENTAS DE ORDEN - SE TIENE LA PRÁCTICA DE CONTROLAR EN ESTAS CUENTAS LA INFORMACIÓN RELEVANTE REFERENTE A CONCEPTOS COMO: OPERACIONES DE ADMINISTRACIÓN (FONAC), DEPOSITARIO (VALORES EN CUSTODIA), CONTROL DEL EJERCICIO DEL PRESUPUESTO, INGRESOS PRESUPUESTALES Y PASIVOS CONTINGENTES.



PODER JUDICIAL DE LA FEDERACIÓN  
SUPREMA CORTE DE JUSTICIA DE LA NACIÓN

# SUPREMA CORTE DE JUSTICIA DE LA NACIÓN

## ESTADO ANALITICO DE INGRESOS DEL 1° ENERO AL 31 DE DICIEMBRE DE 2019 (en pesos)

| FUENTE DE INGRESO   | LEY DE INGRESOS ESTIMADA | MODIFICADO           | DEVENGADO            | RECAUDADO            | AVANCE DE RECAUDACIÓN RECAUDACIÓN/ ESTIMACIÓN |
|---|--------------------------|----------------------|----------------------|----------------------|---|
| <b>PRESUPUESTARIOS</b>                                      |                          |                      |                      |                      |   |
| <b>IX TRANSFERENCIAS, SUBSIDIOS Y OTRAS AYUDAS</b>          |                          |                      |                      |                      |   |
| IX Transferencias Internas y Asignaciones al Sector público | 4,657,931,489            | 4,657,931,489        | 4,657,931,489        | 4,657,931,489        | 1.00  |
| <b>SUBTOTAL PRESUPUESTARIOS</b>                             | <b>4,657,931,489</b>     | <b>4,657,931,489</b> | <b>4,657,931,489</b> | <b>4,657,931,489</b> | <b>1.00</b>                                   |
| <b>NO TRIBUTARIOS</b>                                       |                          |                      |                      |                      |   |
| <b>II,III PRODUCTOS Y APROVECHAMIENTOS</b>                  |                          |                      |                      |                      |   |
| II,III Productos y Aprovechamientos                         | -                        | 38,561,249           | 38,561,249           | 38,561,249           | 1.00  |
| <b>SUBTOTAL NO TRIBUTARIOS</b>                              | <b>-</b>                 | <b>38,561,249</b>    | <b>38,561,249</b>    | <b>38,561,249</b>    | <b>1.00</b>                                   |
| <b>TOTALES</b>  | <b>4,657,931,489</b>     | <b>4,696,492,738</b> | <b>4,696,492,738</b> | <b>4,696,492,738</b> | <b>1.01</b>                                   |

**MAESTRO RODRIGO CERVANTES LAING**  
**DIRECTOR GENERAL DE PRESUPUESTO Y CONTABILIDAD**

"Bajo protesta de decir verdad declaramos que los Estados Financieros y sus notas, son razonablemente correctos y son responsabilidad del emisor"





PODER JUDICIAL DE LA FEDERACIÓN  
SUPREMA CORTE DE JUSTICIA DE LA NACIÓN

Suprema Corte de Justicia de la Nación  
Dirección General de Presupuesto y Contabilidad  
Estado del Ejercicio del Presupuesto  
Al 31 de Diciembre del 2019

| PARTIDA  | 1<br>ORIGINAL  | 2<br>AMPLIACIONES | 3<br>REDUCCIONES | 4<br>NETO      | 5<br>MODIFICADO | 6<br>COMPROMISO | 7<br>EJERCIDO  | 8<br>DISPONIBLE |
|--|----------------|-------------------|------------------|----------------|-----------------|-----------------|----------------|-----------------|
| 11301 SUELDOS BASE                             | 661,884,686.00 | 150,022,083.22    | 155,063,064.73   | 5,040,981.51-  | 656,843,704.49  | 0.00            | 656,843,704.49 | 0.00            |
| 1100 R AL PERSONAL DE CARACTER PERMANENTE      | 661,884,686.00 | 150,022,083.22    | 155,063,064.73   | 5,040,981.51-  | 656,843,704.49  | 0.00            | 656,843,704.49 | 0.00            |
| 12101 HONORARIOS                               | 3,957,280.00   | 7,043,651.57      | 7,086,695.41     | 43,043.84-     | 3,914,236.16    | 0.00            | 3,914,236.16   | 0.00            |
| 12201 SUELDOS BASE AL PERSONAL EVENTUAL        | 21,181,929.00  | 24,111,597.42     | 23,073,721.60    | 1,037,875.82   | 22,219,804.82   | 0.00            | 22,219,804.82  | 0.00            |
| 1200 R AL PERSONAL DE CARACTER TRANSITORIO     | 25,139,209.00  | 31,155,248.99     | 30,160,417.01    | 994,831.98     | 26,134,040.98   | 0.00            | 26,134,040.98  | 0.00            |
| 13101 PRIMA QNAL AÑOS SERV EFECTIVOS PRESTADOS | 35,549,979.00  | 32,188,767.98     | 38,823,635.95    | 6,634,867.97-  | 28,915,111.03   | 0.00            | 28,915,111.03  | 0.00            |
| 13201 PRIMAS DE VACACIONES Y DOMINICAL         | 52,149,314.00  | 18,086,069.28     | 18,141,306.93    | 55,237.65-     | 52,094,076.35   | 0.00            | 52,094,076.35  | 0.00            |
| 13202 GRATIFICACION DE FIN DE AÑO              | 298,294,073.00 | 129,245,547.33    | 131,682,842.14   | 2,437,294.81-  | 295,856,778.19  | 0.00            | 295,856,778.19 | 0.00            |
| 1300 REMUNERACIONES ADICIONALES Y ESPECIALES   | 385,993,366.00 | 179,520,384.59    | 188,647,785.02   | 9,127,400.43-  | 376,865,965.57  | 0.00            | 376,865,965.57 | 0.00            |
| 14101 APORTACIONES AL ISSSTE                   | 113,487,918.00 | 38,331,748.40     | 39,502,263.52    | 1,170,515.12-  | 112,317,402.88  | 0.00            | 112,317,402.88 | 0.00            |
| 14105 A SEGURO CESANTIA EN EDAD AVANZADA/VEJEZ | 29,835,344.00  | 6,982,167.73      | 7,015,874.95     | 33,707.22-     | 29,801,636.78   | 0.00            | 29,801,636.78  | 0.00            |
| 14201 APORTACIONES AL FOVISSSTE                | 46,984,793.00  | 10,989,163.72     | 11,042,289.67    | 53,125.95-     | 46,931,667.05   | 0.00            | 46,931,667.05  | 0.00            |
| 14301 APORT SISTEMA DE AHORRO PARA EL RETIRO   | 18,793,917.00  | 4,378,744.99      | 4,399,864.05     | 21,119.06-     | 18,772,797.94   | 0.00            | 18,772,797.94  | 0.00            |
| 14302 DEPOSITOS PARA EL AHORRO SOLIDARIO       | 35,683,108.00  | 29,893,789.56     | 35,683,109.00    | 5,789,319.44-  | 29,893,788.56   | 0.00            | 29,893,788.56  | 0.00            |
| 14401 CUOTAS P/EL SEGURO DE VIDA DEL PERSONAL  | 15,452,575.00  | 3,643,705.11      | 4,600,205.81     | 956,500.70-    | 14,496,074.30   | 0.00            | 14,496,074.30  | 0.00            |
| 14403 CUOTAS PARA EL SEGURO DE GASTOS MEDICOS  | 8,487,129.00   | 64,730,000.00     | 8,487,129.00     | 56,242,871.00  | 64,730,000.00   | 0.00            | 64,730,000.00  | 0.00            |
| 14404 CUOTAS SEGURO SEPARACION INDIVIDUALIZADO | 179,751,375.00 | 80,370,181.71     | 49,275,854.84    | 31,094,326.87  | 210,845,701.87  | 0.00            | 210,845,701.87 | 0.00            |
| 14405 CUOTAS P/EL SEGURO COLECTIVO DE RETIRO   | 511,482.00     | 493,473.87        | 511,503.25       | 18,029.38-     | 493,452.62      | 0.00            | 493,452.62     | 0.00            |
| 1400 SEGURIDAD SOCIAL                          | 448,987,641.00 | 239,812,975.09    | 160,518,094.09   | 79,294,881.00  | 528,282,522.00  | 0.00            | 528,282,522.00 | 0.00            |
| 15201 INDEMNIZACIONES P/ACCIDENTES TRABAJO     | 0.00           | 8,648,610.65      | 0.00             | 8,648,610.65   | 8,648,610.65    | 0.00            | 8,648,610.65   | 0.00            |
| 15301 PRESTACIONES DE RETIRO                   | 199,520,464.00 | 192,731,420.35    | 201,621,954.73   | 8,890,534.38-  | 190,629,929.62  | 0.00            | 190,629,929.62 | 0.00            |
| 15401 PREST ESTABLECIDAS COND GRALES TRABAJO   | 243,123,865.00 | 81,537,583.23     | 100,742,526.08   | 19,204,942.85- | 223,918,922.15  | 0.00            | 223,918,922.15 | 0.00            |
| 15402 COMPENSACION GARANTIZADA                 | 922,722,777.00 | 238,551,049.31    | 274,361,842.53   | 35,810,793.22- | 886,911,983.78  | 0.00            | 886,911,983.78 | 0.00            |
| 15403 ASIGNACIONES ADICIONALES AL SUELDO       | 500,746,140.00 | 129,635,366.05    | 139,667,207.10   | 10,031,841.05- | 490,714,298.95  | 0.00            | 490,714,298.95 | 0.00            |





PODER JUDICIAL DE LA FEDERACIÓN  
SUPREMA CORTE DE JUSTICIA DE LA NACIÓN

Suprema Corte de Justicia de la Nación  
Dirección General de Presupuesto y Contabilidad  
Estado del Ejercicio del Presupuesto  
Al 31 de Diciembre del 2019

| PARTIDA  | 1<br>ORIGINAL    | 2<br>AMPLIACIONES | 3<br>REDUCCIONES | 4<br>NETO        | 5<br>MODIFICADO  | 6<br>COMPROMISO | 7<br>EJERCIDO    | 8<br>DISPONIBLE |
|--|------------------|-------------------|------------------|------------------|------------------|-----------------|------------------|-----------------|
| 15405 COMPENSACION DE APOYO                          | 292,768,629.00   | 77,202,276.95     | 61,665,826.32    | 15,536,450.63    | 308,305,079.63   | 0.00            | 308,305,079.63   | 0.00            |
| 15501 APOYOS A LA CAPACITACION DE LOS SERV PUB       | 6,838,298.00     | 22,557,524.80     | 24,848,300.30    | 2,290,775.50     | 4,547,522.50     | 0.00            | 4,547,522.50     | 0.00            |
| 15901 OTRAS PRESTACIONES                             | 97,141,872.00    | 141,032,842.69    | 87,520,884.66    | 53,511,958.03    | 150,653,830.03   | 0.00            | 150,653,830.03   | 0.00            |
| 15902 PAGO POR RIESGO                                | 9,385,453.00     | 853,223.70        | 3,452,002.22     | 2,598,778.52     | 6,786,674.48     | 0.00            | 6,786,674.48     | 0.00            |
| 1500 OTRAS PRESTACIONES SOCIALES Y ECONOMICAS        | 2,272,247,498.00 | 893,749,897.73    | 893,880,543.94   | 1,136,646,211.79 | 2,271,116,851.79 | 0.00            | 2,271,116,851.79 | 0.00            |
| 16101 INCREMENTOS A LAS PERCEPCIONES                 | 57,814,421.00    | 7,559,852.00      | 65,374,273.00    | 57,814,421.00    | 0.00             | 0.00            | 0.00             | 0.00            |
| 16102 CREACION DE PLAZAS                             | 20,600,000.00    | 40,185,653.76     | 60,785,653.76    | 20,600,000.00    | 0.00             | 0.00            | 0.00             | 0.00            |
| 1600 PREVISIONES                                     | 78,414,421.00    | 47,745,505.76     | 126,159,926.76   | 78,414,421.00    | 0.00             | 0.00            | 0.00             | 0.00            |
| 1000 SERVICIOS PERSONALES                            | 3,872,666,821.00 | 1,541,006,095.38  | 1,554,429,831.55 | 13,423,736.17    | 3,859,243,084.83 | 0.00            | 3,859,243,084.83 | 0.00            |
| 21101 MATERIALES Y UTILES DE OFICINA                 | 4,638,046.00     | 622,520.41        | 1,385,323.56     | 762,803.15       | 3,875,242.85     | 0.00            | 3,875,242.85     | 0.00            |
| 21201 MAT/UTILES DE IMPRESION/REPRODUCCION           | 4,492,278.00     | 2,651,512.63      | 5,190,288.32     | 2,538,775.69     | 1,953,502.31     | 0.00            | 1,953,502.31     | 0.00            |
| 21401 MAT/UT CONSUM P/PROCESAMIENTO EN EQ/Bienes INF | 13,830,365.00    | 1,339,541.04      | 4,485,397.57     | 3,145,856.53     | 10,684,508.47    | 0.00            | 10,684,508.47    | 0.00            |
| 21501 MATERIAL DE APOYO INFORMATIVO                  | 2,079,817.00     | 2,096,986.40      | 2,228,155.69     | 131,169.29       | 1,948,647.71     | 0.00            | 1,948,647.71     | 0.00            |
| 21601 MATERIAL DE LIMPIEZA                           | 3,582,380.00     | 3,052,771.53      | 3,186,471.84     | 133,700.31       | 3,448,679.69     | 0.00            | 3,448,679.69     | 0.00            |
| 21701 MAT/SUM P/CENDI Y ESTANCIA INFANTIL            | 309,700.00       | 200,070.50        | 400,141.00       | 200,070.50       | 109,629.50       | 0.00            | 109,629.50       | 0.00            |
| 2100 MAT ADMON-EMISION DOCUMENTOS/ARTS OF            | 28,932,586.00    | 9,983,402.61      | 16,875,777.98    | 6,912,378.47     | 22,020,210.53    | 0.00            | 22,020,210.53    | 0.00            |
| 22104 PROD ALIMENTICIOS P/PERS EN INST DE SCJN       | 17,192,664.00    | 10,156,983.30     | 5,028,719.66     | 5,128,263.64     | 22,320,927.64    | 0.00            | 22,320,927.64    | 0.00            |
| 22106 PROD ALIM P/PERS DERIVADO ACT EXTR             | 1,847,218.00     | 944,198.95        | 1,655,258.94     | 711,059.99       | 1,136,158.01     | 0.00            | 1,136,158.01     | 0.00            |
| 22301 UTENSILIOS P/EL SERVICIO DE ALIMENTACION       | 1,132,715.00     | 630,577.40        | 575,884.55       | 54,692.85        | 1,187,407.85     | 0.00            | 1,187,407.85     | 0.00            |
| 2200 ALIMENTOS Y UTENSILIOS                          | 20,172,597.00    | 11,731,759.65     | 7,259,863.15     | 4,471,896.50     | 24,644,493.50    | 0.00            | 24,644,493.50    | 0.00            |
| 24101 PRODUCTOS MINERALES NO METALICOS               | 27,411.00        | 37,852.20         | 11,704.40        | 26,147.80        | 53,558.80        | 0.00            | 53,558.80        | 0.00            |
| 24201 CEMENTO Y PRODUCTOS DE CONCRETO                | 53,890.00        | 15,399.46         | 4,798.92         | 10,600.54        | 64,490.54        | 0.00            | 64,490.54        | 0.00            |
| 24301 CAL, YESO Y PRODUCTOS DE YESO                  | 95,675.00        | 41,120.01         | 42,240.02        | 1,120.01         | 94,554.99        | 0.00            | 94,554.99        | 0.00            |
| 24401 MADERA Y PRODUCTOS DE MADERA                   | 587,455.00       | 151,928.33        | 479,911.66       | 327,983.33       | 259,471.67       | 0.00            | 259,471.67       | 0.00            |
| 24501 VIDRIO Y PRODUCTOS DE VIDRIO                   | 88,000.00        | 55,454.82         | 51,540.04        | 3,914.78         | 91,914.78        | 0.00            | 91,914.78        | 0.00            |





PODER JUDICIAL DE LA FEDERACIÓN  
SUPREMA CORTE DE JUSTICIA DE LA NACIÓN

Suprema Corte de Justicia de la Nación  
Dirección General de Presupuesto y Contabilidad  
Estado del Ejercicio del Presupuesto  
Al 31 de Diciembre del 2019

| PARTIDA  | 1<br>ORIGINAL | 2<br>AMPLIACIONES | 3<br>REDUCCIONES | 4<br>NETO     | 5<br>MODIFICADO | 6<br>COMPROMISO | 7<br>EJERCIDO | 8<br>DISPONIBLE |
|--|---------------|-------------------|------------------|---------------|-----------------|-----------------|---------------|-----------------|
| 24601 MATERIAL ELECTRICO Y ELECTRONICO                 | 2,482,269.00  | 126,383.64        | 1,736,647.47     | 1,610,263.83- | 872,005.17      | 0.00            | 872,005.17    | 0.00            |
| 24701 ARTICULOS METALICOS PARA LA CONSTRUCCION         | 334,657.00    | 68,768.79         | 140,349.62       | 71,580.83-    | 263,076.17      | 0.00            | 263,076.17    | 0.00            |
| 24801 MATERIALES COMPLEMENTARIOS                       | 80,755.00     | 64,498.33         | 20,127.08        | 44,371.25     | 125,126.25      | 0.00            | 125,126.25    | 0.00            |
| 24901 OTROS MAT/ART DE CONSTRUCCION/REPARACION         | 723,910.00    | 300,676.31        | 31,963.75        | 268,712.56    | 992,622.56      | 0.00            | 992,622.56    | 0.00            |
| 2400 MAT/ARTICULOS CONSTRUCCION REPARACION             | 4,474,022.00  | 862,081.89        | 2,519,282.96     | 1,657,201.07- | 2,816,820.93    | 0.00            | 2,816,820.93  | 0.00            |
| 25301 MEDICINAS Y PRODUCTOS FARMACEUTICOS              | 611,000.00    | 114,486.30        | 291,550.34       | 177,064.04-   | 433,935.96      | 0.00            | 433,935.96    | 0.00            |
| 25401 MAT/ACCESORIOS/SUMINISTROS MEDICOS               | 270,264.00    | 102,914.48        | 156,035.31       | 53,120.83-    | 217,143.17      | 0.00            | 217,143.17    | 0.00            |
| 25501 MAT/ACCESORIOS/SUMINISTROS LABORATORIO           | 258,400.00    | 47,176.75         | 106,353.50       | 59,176.75-    | 199,223.25      | 0.00            | 199,223.25    | 0.00            |
| 2500 PROD QUIMICOS FARMACEUTICOS LABORATORIO           | 1,139,664.00  | 264,577.53        | 553,939.15       | 289,361.62-   | 850,302.38      | 0.00            | 850,302.38    | 0.00            |
| 26103 COMBUSTIBLES, LUBRICANTES Y ADITIVOS             | 4,463,537.00  | 3,991,837.19      | 3,743,719.85     | 248,117.34    | 4,711,654.34    | 0.00            | 4,711,654.34  | 0.00            |
| 26105 COMB/LUB/AD P/MAQ/SERV ADMINISTRATIVOS           | 166,021.00    | 53,355.48         | 155,216.39       | 101,860.91-   | 64,160.09       | 0.00            | 64,160.09     | 0.00            |
| 2600 COMBUSTIBLES, LUBRICANTES Y ADITIVOS              | 4,629,558.00  | 4,045,192.67      | 3,898,936.24     | 146,256.43    | 4,775,814.43    | 0.00            | 4,775,814.43  | 0.00            |
| 27101 VESTUARIO Y UNIFORMES                            | 1,582,509.00  | 1,287,826.82      | 1,551,589.15     | 263,762.33-   | 1,318,746.67    | 0.00            | 1,318,746.67  | 0.00            |
| 27201 PRENDAS DE PROTECCION PERSONAL                   | 1,114,728.00  | 300,018.95        | 852,391.00       | 552,372.05-   | 562,355.95      | 0.00            | 562,355.95    | 0.00            |
| 27401 PRODUCTOS TEXTILES                               | 398,562.00    | 30,781.03         | 254,007.57       | 223,226.54-   | 175,335.46      | 0.00            | 175,335.46    | 0.00            |
| 27501 BCOS/O PROD TEXTILES/EXCEPTO P VESTIR            | 15,510.00     | 254,807.76        | 21.52            | 254,786.24    | 270,296.24      | 0.00            | 270,296.24    | 0.00            |
| 2700 VESTUARIO/BCOS/PRENDAS PROT/ART DEPVOS            | 3,111,309.00  | 1,873,434.66      | 2,658,009.24     | 784,574.68-   | 2,326,734.32    | 0.00            | 2,326,734.32  | 0.00            |
| 29101 HERRAMIENTAS MENORES                             | 411,470.00    | 113,593.56        | 230,094.35       | 116,500.79-   | 294,969.21      | 0.00            | 294,969.21    | 0.00            |
| 29201 REFACCIONES Y ACCESORIOS MENORES DE EDIF         | 291,050.00    | 33,783.45         | 159,372.90       | 125,589.45-   | 165,460.55      | 0.00            | 165,460.55    | 0.00            |
| 29301 REFACC Y ACCES MENORES MOB EQ ADMON EDUC         | 370,015.00    | 231,168.52        | 104,520.84       | 126,647.68    | 496,662.68      | 0.00            | 496,662.68    | 0.00            |
| 29401 REFACCIONES/ACCS P/EQ COMPUTO/TELECOMUNICACIONES | 2,250.00      | 1,204,732.81      | 619,302.37       | 585,430.44    | 587,680.44      | 0.00            | 587,680.44    | 0.00            |
| 29601 REFACS/ACS MENORES EQUIPO DE TRANSPORTE          | 241,944.00    | 79,472.88         | 299,436.12       | 219,963.24-   | 21,980.76       | 0.00            | 21,980.76     | 0.00            |
| 2900 HMTAS REFACCIONES ACCESORIOS MENORES              | 1,316,729.00  | 1,662,751.22      | 1,412,726.58     | 250,024.64    | 1,566,753.64    | 0.00            | 1,566,753.64  | 0.00            |
| 2000 MATERIALES Y SUMINISTROS                          | 63,776,465.00 | 30,403,200.03     | 35,178,535.30    | 4,775,335.27- | 59,001,129.73   | 0.00            | 59,001,129.73 | 0.00            |



Suprema Corte de Justicia de la Nación  
Dirección General de Presupuesto y Contabilidad  
Estado del Ejercicio del Presupuesto  
Al 31 de Diciembre del 2019

| PARTIDA  | 1<br>ORIGINAL         | 2<br>AMPLIACIONES    | 3<br>REDUCCIONES     | 4<br>NETO           | 5<br>MODIFICADO       | 6<br>COMPROMISO | 7<br>EJERCIDO         | 8<br>DISPONIBLE |
|--|-----------------------|----------------------|----------------------|---------------------|-----------------------|-----------------|-----------------------|-----------------|
| 31101 SERVICIO DE ENERGIA ELECTRICA                      | 22,070,220.00         | 6,214,274.17         | 2,235,536.17         | 3,978,738.00        | 26,048,958.00         | 0.00            | 26,048,958.00         | 0.00            |
| 31201 SERVICIO DE GAS                                    | 435,008.00            | 336,886.38           | 349,525.20           | 12,638.82-          | 422,369.18            | 0.00            | 422,369.18            | 0.00            |
| 31301 SERVICIO DE AGUA                                   | 3,308,748.00          | 379,572.64           | 321,630.47           | 57,942.17           | 3,366,690.17          | 0.00            | 3,366,690.17          | 0.00            |
| 31401 SERVICIO TELEFONICO CONVENCIONAL                   | 1,575,000.00          | 135,945.96           | 865,615.46           | 729,669.50-         | 845,330.50            | 0.00            | 845,330.50            | 0.00            |
| 31501 SERVICIO DE TELEFONIA CELULAR                      | 1,356,000.00          | 92,173.64            | 386,939.62           | 294,765.98-         | 1,061,234.02          | 0.00            | 1,061,234.02          | 0.00            |
| 31601 SERVICIO DE RADIOLOCALIZACION                      | 720,000.00            | 22,968.55            | 124,697.30           | 101,728.75-         | 618,271.25            | 0.00            | 618,271.25            | 0.00            |
| 31603 SERVICIO DE INTERNET                               | 4,616,000.00          | 220,529.09           | 2,530,338.73         | 2,309,809.64-       | 2,306,190.36          | 0.00            | 2,306,190.36          | 0.00            |
| 31701 SERV COND SEÑALES ANALOGICAS/DIGITALES             | 106,206,061.00        | 17,420,166.21        | 4,380,772.60         | 13,039,393.61       | 119,245,454.61        | 0.00            | 119,245,454.61        | 0.00            |
| 31801 SERVICIO POSTAL                                    | 6,073,102.00          | 3,511,960.50         | 7,523,092.58         | 4,011,132.08-       | 2,061,969.92          | 0.00            | 2,061,969.92          | 0.00            |
| 31902 CONTRATACION DE OTROS SERVICIOS                    | 16,289,708.00         | 1,164,624.41         | 3,651,790.75         | 2,487,166.34-       | 13,802,541.66         | 0.00            | 13,802,541.66         | 0.00            |
| 31904 SERVICIOS INTEGRALES DE INFRAESTRUCTURA DE COMPUTO | 12,495,840.00         | 4,915,141.17         | 7,418,857.22         | 2,503,716.05-       | 9,992,123.95          | 0.00            | 9,992,123.95          | 0.00            |
| <b>3100 SERVICIOS BASICOS</b>                            | <b>175,145,687.00</b> | <b>34,414,242.72</b> | <b>29,788,796.10</b> | <b>4,625,446.62</b> | <b>179,771,133.62</b> | <b>0.00</b>     | <b>179,771,133.62</b> | <b>0.00</b>     |
| 32201 ARRENDAMIENTO DE EDIFICIOS Y LOCALES               | 4,388,536.00          | 2,000,008.95         | 3,289,572.80         | 1,289,563.85-       | 3,098,972.15          | 0.00            | 3,098,972.15          | 0.00            |
| 32301 ARRENDAMIENTO EQUIPO/BIENES INFORMATICOS           | 14,182,335.00         | 29,341,357.67        | 18,302,089.48        | 11,039,268.19       | 25,221,603.19         | 0.00            | 25,221,603.19         | 0.00            |
| 32601 ARRENDAMIENTO DE MAQUINARIA Y EQUIPO               | 11,311,892.00         | 1,330,339.94         | 3,069,272.11         | 1,738,932.17-       | 9,572,959.83          | 0.00            | 9,572,959.83          | 0.00            |
| 32701 PATENTES, DERECHOS DE AUTOR, REGALIAS Y OTROS      | 38,025,199.00         | 33,659,542.91        | 35,564,707.29        | 1,905,164.38-       | 36,120,034.62         | 0.00            | 36,120,034.62         | 0.00            |
| <b>3200 SERVICIOS DE ARRENDAMIENTO</b>                   | <b>67,907,962.00</b>  | <b>66,331,249.47</b> | <b>60,225,641.68</b> | <b>6,105,607.79</b> | <b>74,013,569.79</b>  | <b>0.00</b>     | <b>74,013,569.79</b>  | <b>0.00</b>     |
| 33104 OTRAS ASESORIAS P/OPERACION DE PROGRAMAS           | 217,000.00            | 6,899,146.70         | 6,971,956.16         | 72,809.46-          | 144,190.54            | 0.00            | 144,190.54            | 0.00            |
| 33105 SERV RELACIONADOS C/PROC JURISDICCIONALES          | 1,060,000.00          | 1,380,199.99         | 2,340,399.98         | 960,199.99-         | 99,800.01             | 0.00            | 99,800.01             | 0.00            |
| 33301 SERV DE DESARROLLO DE APLICACIONES INFORMATICAS    | 7,296,802.00          | 393,130.38           | 3,885,947.98         | 3,492,817.60-       | 3,803,984.40          | 0.00            | 3,803,984.40          | 0.00            |
| 33304 SERVICIOS DE MANTTO DE APLICACIONES INFORMATICAS   | 2,176,400.00          | 86,501.72            | 1,986,472.23         | 1,899,970.51-       | 276,429.49            | 0.00            | 276,429.49            | 0.00            |
| 33401 SERVICIOS P/CAPACITACION SERV PUBLICOS             | 6,299,250.00          | 7,449,286.24         | 8,057,922.48         | 608,636.24-         | 5,690,613.76          | 0.00            | 5,690,613.76          | 0.00            |
| 33501 ESTUDIOS E INVESTIGACIONES                         | 3,728,380.00          | 14,259,424.92        | 11,726,886.91        | 2,532,538.01        | 6,260,918.01          | 0.00            | 6,260,918.01          | 0.00            |
| 33602 OTROS SERVICIOS COMERCIALES                        | 1,282,501.00          | 1,085,568.59         | 1,914,045.61         | 828,477.02-         | 454,023.98            | 0.00            | 454,023.98            | 0.00            |





PODER JUDICIAL DE LA FEDERACIÓN  
SUPREMA CORTE DE JUSTICIA DE LA NACIÓN

Suprema Corte de Justicia de la Nación  
Dirección General de Presupuesto y Contabilidad  
Estado del Ejercicio del Presupuesto  
Al 31 de Diciembre del 2019

| PARTIDA   | 1<br>ORIGINAL  | 2<br>AMPLIACIONES | 3<br>REDUCCIONES | 4<br>NETO     | 5<br>MODIFICADO | 6<br>COMPROMISO | 7<br>EJERCIDO | 8<br>DISPONIBLE |
|---|----------------|-------------------|------------------|---------------|-----------------|-----------------|---------------|-----------------|
| 33604 IMP/ELAB MAT INF DERIVADO OP/ADMN SCJN            | 20,006,975.00  | 26,198,285.45     | 33,663,387.09    | 7,465,101.64- | 12,541,873.36   | 0.00            | 12,541,873.36 | 0.00            |
| 33605 INF MEDIOS MASIVOS D OP/ADMN DE LA SCJN           | 1,050,000.00   | 1,855,922.32      | 2,384,923.48     | 529,001.16-   | 520,998.84      | 0.00            | 520,998.84    | 0.00            |
| 33801 SERVICIOS DE VIGILANCIA                           | 63,296,524.00  | 22,367,157.82     | 17,866,923.99    | 4,500,233.83  | 67,796,757.83   | 0.00            | 67,796,757.83 | 0.00            |
| 33901 SUBCONTRATACION DE SERVICIOS C/TERCEROS           | 1,691,400.00   | 1,019,857.20      | 1,187,014.38     | 167,157.18-   | 1,524,242.82    | 0.00            | 1,524,242.82  | 0.00            |
| 3300 SERV PROF/CIENFICOS/TECNICOS/OTR SER               | 108,105,232.00 | 82,994,481.33     | 91,985,880.29    | 8,991,398.96- | 99,113,833.04   | 0.00            | 99,113,833.04 | 0.00            |
| 34101 SERVICIOS BANCARIOS Y FINANCIEROS                 | 2,193,777.00   | 4,675,136.72      | 5,350,181.59     | 675,044.87-   | 1,518,732.13    | 0.00            | 1,518,732.13  | 0.00            |
| 34501 SEGUROS DE BIENES PATRIMONIALES                   | 10,750,652.00  | 11,500,478.65     | 12,228,416.66    | 727,938.01-   | 10,022,713.99   | 0.00            | 10,022,713.99 | 0.00            |
| 34701 FLETES Y MANIOBRAS                                | 5,561,414.00   | 6,141,151.77      | 7,803,613.29     | 1,662,461.52- | 3,898,952.48    | 0.00            | 3,898,952.48  | 0.00            |
| 3400 SERV FINANCIEROS/BANCARIOS/COMERCIALES             | 18,505,843.00  | 22,316,767.14     | 25,382,211.54    | 3,065,444.40- | 15,440,398.60   | 0.00            | 15,440,398.60 | 0.00            |
| 35101 MANTENIMIENTO/CONSERVACION DE INMUEBLES           | 24,246,394.00  | 22,963,111.46     | 23,688,340.98    | 725,229.52-   | 23,521,164.48   | 0.00            | 23,521,164.48 | 0.00            |
| 35201 MANTTO/CONSERVACION MOB/EQ ADMN                   | 17,008,397.00  | 6,618,256.59      | 7,736,135.45     | 1,117,878.86- | 15,890,518.14   | 0.00            | 15,890,518.14 | 0.00            |
| 35301 MANTTO/CONSERVACION BIENES INFORMATICOS           | 17,873,036.00  | 7,461,975.98      | 8,479,363.45     | 1,017,387.47- | 16,855,648.53   | 0.00            | 16,855,648.53 | 0.00            |
| 35501 MANTTO/CONSERVACION VEHICULOS TERRESTRES          | 5,537,810.00   | 1,686,948.72      | 2,644,139.32     | 957,190.60-   | 4,580,619.40    | 0.00            | 4,580,619.40  | 0.00            |
| 35801 SERVICIOS DE LAVANDERIA/LIMPIEZA/HIGIENE          | 26,153,356.00  | 3,712,104.37      | 4,317,232.21     | 605,127.84-   | 25,548,228.16   | 0.00            | 25,548,228.16 | 0.00            |
| 35901 SERVICIO DE JARDINERIA Y FUMIGACION               | 5,424,913.00   | 805,735.98        | 2,546,544.85     | 1,740,808.87- | 3,684,104.13    | 0.00            | 3,684,104.13  | 0.00            |
| 3500 SERV INSTAL REP MANTTO/CONSERVACION                | 96,243,906.00  | 43,248,133.10     | 49,411,756.26    | 6,163,623.16- | 90,080,282.84   | 0.00            | 90,080,282.84 | 0.00            |
| 36101 DIF MENSAJES S/PROG/ACT GUBERNAMENTALES           | 18,827,000.00  | 11,373,565.86     | 14,087,456.52    | 2,713,890.66- | 16,113,109.34   | 0.00            | 16,113,109.34 | 0.00            |
| 3600 SERV COMUNICACION SOCIAL/PUBLICIDAD                | 18,827,000.00  | 11,373,565.86     | 14,087,456.52    | 2,713,890.66- | 16,113,109.34   | 0.00            | 16,113,109.34 | 0.00            |
| 37104 PASAJES AER NAL P/S PUB DESEM COM/FUN OF          | 6,607,513.00   | 8,853,073.26      | 12,811,784.16    | 3,958,710.90- | 2,648,802.10    | 0.00            | 2,648,802.10  | 0.00            |
| 37106 PASAJES AER INTERNAL S P DESE COM/FUN OF          | 2,625,567.00   | 4,115,421.95      | 5,917,696.81     | 1,802,274.86- | 823,292.14      | 0.00            | 823,292.14    | 0.00            |
| 37204 PASAJES TER NAL P/S PUB DESEM COM/FUN OF          | 1,428,892.00   | 982,908.56        | 1,261,390.22     | 278,481.66-   | 1,150,410.34    | 0.00            | 1,150,410.34  | 0.00            |
| 37206 PASAJES TER INT P/S PUB DESEM COM/FUN OF          | 133,420.00     | 239,081.16        | 362,050.61       | 122,969.45-   | 10,450.55       | 0.00            | 10,450.55     | 0.00            |
| 37207 PASAJES TERRESTRES NACIONALES X MEDIO ELECTRONICO | 809,074.00     | 216,847.55        | 2,993.30         | 213,854.25    | 1,022,928.25    | 0.00            | 1,022,928.25  | 0.00            |





PODER JUDICIAL DE LA FEDERACIÓN  
SUPREMA CORTE DE JUSTICIA DE LA NACIÓN

Suprema Corte de Justicia de la Nación  
Dirección General de Presupuesto y Contabilidad  
Estado del Ejercicio del Presupuesto  
Al 31 de Diciembre del 2019

| PARTIDA   | 1<br>ORIGINAL  | 2<br>AMPLIACIONES | 3<br>REDUCCIONES | 4<br>NETO      | 5<br>MODIFICADO | 6<br>COMPROMISO | 7<br>EJERCIDO  | 8<br>DISPONIBLE |
|---|----------------|-------------------|------------------|----------------|-----------------|-----------------|----------------|-----------------|
| 37504 VIATICOS NAL P/S PUB DESEM COM/FUN OF             | 6,863,919.00   | 8,294,094.94      | 13,074,567.40    | 4,780,472.46-  | 2,083,446.54    | 0.00            | 2,083,446.54   | 0.00            |
| 37602 VIATICOS EXTR P/S PUB DESEM COM/FUN OF            | 2,000,000.00   | 4,180,027.25      | 5,831,634.02     | 1,651,606.77-  | 348,393.23      | 0.00            | 348,393.23     | 0.00            |
| 37801 SER INT AP PERS FIS/MO AJENAS AL PJF              | 8,289,624.00   | 5,460,176.35      | 7,342,049.22     | 1,881,872.87-  | 6,407,751.13    | 0.00            | 6,407,751.13   | 0.00            |
| 37900 SERVICIOS DE TRASLADO Y VIATICOS                  | 28,758,009.00  | 32,341,631.02     | 46,804,165.74    | 14,262,534.72- | 14,495,474.28   | 0.00            | 14,495,474.28  | 0.00            |
| 38201 GASTOS DE ORDEN SOCIAL                            | 1,370,196.00   | 6,264,524.80      | 4,272,396.25     | 1,992,128.55   | 3,362,324.55    | 0.00            | 3,362,324.55   | 0.00            |
| 38301 CONGRESOS Y CONVENCIONES                          | 16,628,562.00  | 26,453,095.16     | 33,510,234.15    | 7,057,138.99-  | 9,571,423.01    | 0.00            | 9,571,423.01   | 0.00            |
| 38401 EXPOSICIONES                                      | 255,000.00     | 104,542.19        | 294,723.40       | 190,181.21-    | 64,818.79       | 0.00            | 64,818.79      | 0.00            |
| 38501 GTOS P/ALIMENTACION SERVIDORES PUBLICOS           | 10,523,792.00  | 16,957,295.82     | 22,718,075.00    | 5,760,779.18-  | 4,763,012.82    | 0.00            | 4,763,012.82   | 0.00            |
| 38900 SERVICIOS OFICIALES                               | 28,777,550.00  | 49,779,457.97     | 60,795,428.80    | 11,015,970.83- | 17,761,579.17   | 0.00            | 17,761,579.17  | 0.00            |
| 39101 FUNERALES Y PAGAS DE DEFUNCION                    | 2,200,000.00   | 2,973,966.68      | 3,102,085.92     | 128,119.24-    | 2,071,880.76    | 0.00            | 2,071,880.76   | 0.00            |
| 39202 OTROS IMPUESTOS Y DERECHOS                        | 2,629,692.00   | 306,011.58        | 1,452,281.94     | 1,146,270.36-  | 1,483,421.64    | 0.00            | 1,483,421.64   | 0.00            |
| 39401 EROGACIONES RESOLUCIONES POR AUT COMP             | 0.00           | 4,763,186.60      | 2,082,230.04     | 2,680,956.56   | 2,680,956.56    | 0.00            | 2,680,956.56   | 0.00            |
| 39801 IMPUESTO SOBRE NOMINAS                            | 89,973,266.00  | 24,287,230.08     | 26,784,627.38    | 2,497,397.30-  | 87,475,868.70   | 0.00            | 87,475,868.70  | 0.00            |
| 39900 OTROS SERVICIOS GENERALES                         | 94,802,958.00  | 32,330,394.94     | 33,421,225.28    | 1,090,830.34-  | 93,712,127.66   | 0.00            | 93,712,127.66  | 0.00            |
| 30000 SERVICIOS GENERALES                               | 637,074,147.00 | 375,129,923.55    | 411,702,562.21   | 36,572,638.66- | 600,501,508.34  | 0.00            | 600,501,508.34 | 0.00            |
| 43901 SUBSIDIO P/CAPACITACION/PRACTICAS PROFESION/BECAS | 6,457,088.00   | 11,063,825.51     | 14,231,573.76    | 3,167,748.25-  | 3,289,339.75    | 0.00            | 3,289,339.75   | 0.00            |
| 43000 SUBSIDIOS Y SUBVENCIONES                          | 6,457,088.00   | 11,063,825.51     | 14,231,573.76    | 3,167,748.25-  | 3,289,339.75    | 0.00            | 3,289,339.75   | 0.00            |
| 44101 GTOS REL/ACT CULT/DEPORTIVAS/AYUDA EXTR           | 13,834,585.00  | 14,261,622.77     | 18,424,780.16    | 4,163,157.39-  | 9,671,427.61    | 0.00            | 9,671,427.61   | 0.00            |
| 44106 COMPENSACIONES POR SERV CARACTER SOCIAL           | 7,829,448.00   | 6,928,874.76      | 9,701,769.62     | 2,772,894.86-  | 5,056,553.14    | 0.00            | 5,056,553.14   | 0.00            |
| 44201 O AYUDAS P/PROG CAP(EQUIDAD DE GENERO)            | 14,000,000.00  | 14,664,669.27     | 25,583,360.59    | 10,918,691.32- | 3,081,308.68    | 0.00            | 3,081,308.68   | 0.00            |
| 44000 AYUDAS SOCIALES                                   | 35,664,033.00  | 35,855,166.80     | 53,709,910.37    | 17,854,743.57- | 17,809,289.43   | 0.00            | 17,809,289.43  | 0.00            |
| 46301 TRANSF A FIDEICOMISOS DEL PODER JUDICIAL          | 0.00           | 8,295,559.90      | 0.00             | 8,295,559.90   | 8,295,559.90    | 0.00            | 8,295,559.90   | 0.00            |
| 46900 TRANSF A FIDEICOMISOS MANDATO/O ANALOGOS          | 0.00           | 8,295,559.90      | 0.00             | 8,295,559.90   | 8,295,559.90    | 0.00            | 8,295,559.90   | 0.00            |
| 48101 DONATIVOS A INSTITUCIONES S/FIN DE LUCRO          | 8,000,000.00   | 8,367.42          | 16,734.84        | 8,367.42-      | 7,991,632.58    | 0.00            | 7,991,632.58   | 0.00            |





PODER JUDICIAL DE LA FEDERACIÓN  
SUPREMA CORTE DE JUSTICIA DE LA NACIÓN

Suprema Corte de Justicia de la Nación  
Dirección General de Presupuesto y Contabilidad  
Estado del Ejercicio del Presupuesto  
Al 31 de Diciembre del 2019

| PARTIDA   | 1<br>ORIGINAL | 2<br>AMPLIACIONES | 3<br>REDUCCIONES | 4<br>NETO      | 5<br>MODIFICADO | 6<br>COMPROMISO | 7<br>EJERCIDO  | 8<br>DISPONIBLE |
|---|---------------|-------------------|------------------|----------------|-----------------|-----------------|----------------|-----------------|
| 4800 DONATIVOS                                  | 8,000,000.00  | 8,367.42          | 16,734.84        | 8,367.42-      | 7,991,632.58    | 0.00            | 7,991,632.58   | 0.00            |
| 4000 TRANSF/ASIGNACIONES/SUBSIDIOS/O AYUDAS     | 50,121,121.00 | 55,222,919.63     | 67,958,218.97    | 12,735,299.34- | 37,385,821.66   | 0.00            | 37,385,821.66  | 0.00            |
| 51101 MOBILIARIO                                | 0.00          | 1,570,512.37      | 1,030,542.86     | 539,969.51     | 539,969.51      | 0.00            | 539,969.51     | 0.00            |
| 51301 BIENES ARTISTICOS Y CULTURALES            | 8,698,600.00  | 9,102,975.67      | 17,645,596.38    | 8,542,620.71-  | 155,979.29      | 0.00            | 92,800.00      | 63,179.29       |
| 51501 BIENES INFORMATICOS                       | 0.00          | 4,954,000.74      | 2,656,991.84     | 2,297,008.90   | 2,297,008.90    | 0.00            | 2,297,008.90   | 0.00            |
| 51901 EQUIPO DE ADMINISTRACION                  | 3,962,882.00  | 7,250,460.08      | 7,003,332.15     | 247,127.93     | 4,210,009.93    | 0.00            | 4,210,009.93   | 0.00            |
| 5100 MOBILIARIO Y EQUIPO DE ADMINISTRACION      | 12,661,482.00 | 22,877,948.85     | 28,336,463.23    | 5,458,514.37-  | 7,202,967.63    | 0.00            | 7,139,788.34   | 63,179.29       |
| 52101 EQUIPOS Y APARATOS AUDIOVISUALES          | 0.00          | 1,708,097.32      | 88,328.73        | 1,619,768.59   | 1,619,768.59    | 0.00            | 1,619,768.59   | 0.00            |
| 52301 CAMARAS FOTOGRAFICAS Y DE VIDEO           | 0.00          | 185,018.28        | 83,602.94        | 101,415.34     | 101,415.34      | 0.00            | 101,415.34     | 0.00            |
| 5200 MOBILIARIO/EQUIPO EDUCACIONAL/RECREATIVO   | 0.00          | 1,893,115.60      | 171,931.67       | 1,721,183.93   | 1,721,183.93    | 0.00            | 1,721,183.93   | 0.00            |
| 53101 EQUIPO MEDICO Y DE LABORATORIO            | 0.00          | 280,218.87        | 88,525.22        | 191,693.65     | 191,693.65      | 0.00            | 191,693.65     | 0.00            |
| 53201 INSTRUMENTAL MEDICO Y DE LABORATORIO      | 66,000.00     | 18,610.23         | 37,220.46        | 18,610.23-     | 47,389.77       | 0.00            | 47,389.77      | 0.00            |
| 5300 EQUIPO INSTRUMENTAL MEDICO/LABORATORIO     | 66,000.00     | 298,829.10        | 125,745.68       | 173,083.42     | 239,083.42      | 0.00            | 239,083.42     | 0.00            |
| 54104 VEHIC/EQ TERR/DESTINADOS A SERVICIOS AD   | 2,141,940.00  | 122,473,536.20    | 62,981,030.60    | 59,492,505.60  | 61,634,445.60   | 0.00            | 61,634,445.60  | 0.00            |
| 54105 VEHIC/EQ TERR/DESTINADOS A SERVIDORES PUB | 0.00          | 9,126,171.90      | 5,094,108.89     | 4,032,063.01   | 4,032,063.01    | 0.00            | 4,032,063.01   | 0.00            |
| 5400 VEHICULOS Y EQUIPO DE TRANSPORTE           | 2,141,940.00  | 131,599,708.10    | 68,075,139.49    | 63,524,568.61  | 65,666,508.61   | 0.00            | 65,666,508.61  | 0.00            |
| 56501 EQ/APARATOS DE COMUNICACIONES/TELECOM     | 4,087,784.00  | 20,540,119.58     | 20,479,656.39    | 60,463.19      | 4,148,247.19    | 0.00            | 4,148,247.19   | 0.00            |
| 56601 MAQUINARIA/EQUIPO ELECTRICO/ELECTRONICO   | 1,462,240.00  | 9,751,911.38      | 11,201,929.00    | 1,450,017.62-  | 12,222.38       | 0.00            | 12,222.38      | 0.00            |
| 56701 HERRAMIENTAS Y MAQUINAS HERRAMIENTA       | 257,000.00    | 100,104.55        | 200,209.10       | 100,104.55-    | 156,895.45      | 0.00            | 156,895.45     | 0.00            |
| 5600 MAQUINARIA, OTROS EQUIPOS Y HERRAMIENTAS   | 5,807,024.00  | 30,392,135.51     | 31,881,794.49    | 1,489,658.98-  | 4,317,365.02    | 0.00            | 4,317,365.02   | 0.00            |
| 58101 TERRENOS                                  | 0.00          | 36,308,795.44     | 0.00             | 36,308,795.44  | 36,308,795.44   | 0.00            | 36,308,795.44  | 0.00            |
| 58301 EDIFICIOS Y LOCALES                       | 0.00          | 77,294,631.08     | 64,740,411.60    | 12,554,219.48  | 12,554,219.48   | 0.00            | 12,554,219.48  | 0.00            |
| 5800 BIENES INMUEBLES                           | 0.00          | 113,603,426.52    | 64,740,411.60    | 48,863,014.92  | 48,863,014.92   | 0.00            | 48,863,014.92  | 0.00            |
| 5000 BIENES MUEBLES, INMUEBLES E INTANGIBLES    | 20,676,446.00 | 300,665,163.69    | 193,331,486.16   | 107,333,677.53 | 128,010,123.53  | 0.00            | 127,946,944.24 | 63,179.29       |



PODER JUDICIAL DE LA FEDERACION  
SUPREMA CORTE DE JUSTICIA DE LA NACION

Suprema Corte de Justicia de la Nación  
Dirección General de Presupuesto y Contabilidad  
Estado del Ejercicio del Presupuesto  
Al 31 de Diciembre del 2019

| PARTIDA                                    | 1<br>ORIGINAL           | 2<br>AMPLIACIONES       | 3<br>REDUCCIONES        | 4<br>NETO            | 5<br>MODIFICADO         | 6<br>COMPROMISO | 7<br>EJERCIDO           | 8<br>DISPONIBLE  |
|--|-------------------------|-------------------------|-------------------------|----------------------|-------------------------|-----------------|-------------------------|------------------|
| 62201 OBRAS DE CONSTRUCCION PARA EDIFICIOS | 11,985,000.00           | 28,201,493.71           | 29,075,461.63           | 873,967.92-          | 11,111,032.08           | 0.00            | 11,111,032.08           | 0.00             |
| 62905 OTROS SERVICIOS RELC/OBRAS PUBLICAS  | 1,631,489.00            | 16,260,859.32           | 16,652,310.64           | 391,451.32-          | 1,240,037.68            | 0.00            | 1,240,037.68            | 0.00             |
| 6200 OBRA PUBLICA EN BIENES PROPIOS        | 13,616,489.00           | 44,462,353.03           | 45,727,772.27           | 1,265,419.24-        | 12,351,069.76           | 0.00            | 12,351,069.76           | 0.00             |
| 6000 INVERSION PUBLICA                     | 13,616,489.00           | 44,462,353.03           | 45,727,772.27           | 1,265,419.24-        | 12,351,069.76           | 0.00            | 12,351,069.76           | 0.00             |
| <b>TOTAL</b>                               | <b>4,657,931,489.00</b> | <b>2,346,889,655.31</b> | <b>2,308,328,406.46</b> | <b>38,561,248.85</b> | <b>4,696,492,737.85</b> | <b>0.00</b>     | <b>4,696,429,558.56</b> | <b>63,179.29</b> |





**Suprema Corte**  
de Justicia de la Nación

**SUPREMA CORTE DE JUSTICIA DE LA NACIÓN**  
**OFICIALÍA MAYOR**  
**DIRECCIÓN GENERAL DE PRESUPUESTO Y CONTABILIDAD**

**PRESUPUESTO EJERCIDO POR ENTIDAD FEDERATIVA**  
**AL 31 DE DICIEMBRE DE 2019**



| ENTIDAD              | PRESUPUESTO EJERCIDO |
|----------------------|----------------------|
| AGUASCALIENTES       | 8,080,998            |
| BAJA CALIFORNIA      | 23,497,685           |
| BAJA CALIFORNIA S    | 7,550,383            |
| CAMPECHE             | 8,278,373            |
| COAHUILA             | 15,935,993           |
| COLIMA               | 7,833,829            |
| CHIAPAS              | 12,421,746           |
| CHIHUAHUA            | 17,199,021           |
| <b>CIUDAD MÉXICO</b> | <b>4,329,025,010</b> |
| DURANGO              | 7,880,334            |
| GUANAJUATO           | 22,984,793           |
| GUERRERO             | 8,490,327            |
| HIDALGO              | 6,444,774            |
| JALISCO              | 8,695,285            |
| ESTADO DE MÉXICO     | 9,982,401            |
| MICHOACÁN            | 18,171,470           |
| MORELOS              | 9,635,260            |
| NAYARIT              | 8,849,991            |
| NUEVO LEÓN           | 10,252,753           |
| OAXACA               | 7,640,642            |
| PUEBLA               | 9,384,859            |
| QUERÉTARO            | 8,312,190            |
| QUINTANA ROO         | 15,877,624           |
| SAN LUIS POTOSÍ      | 8,456,217            |
| SINALOA              | 16,052,648           |
| SONORA               | 16,532,928           |
| TABASCO              | 7,577,187            |
| TAMAULIPAS           | 22,774,368           |
| TLAXCALA             | 8,282,017            |
| VERACRUZ             | 17,654,756           |
| YUCATÁN              | 8,068,236            |
| ZACATECAS            | 8,605,461            |
| <b>TOTAL</b>         | <b>4,696,429,559</b> |

**NIVEL DE PRESUPUESTO EJERCIDO POR ENTIDAD FEDERATIVA SIN CONSIDERAR DISTRITO FEDERAL**

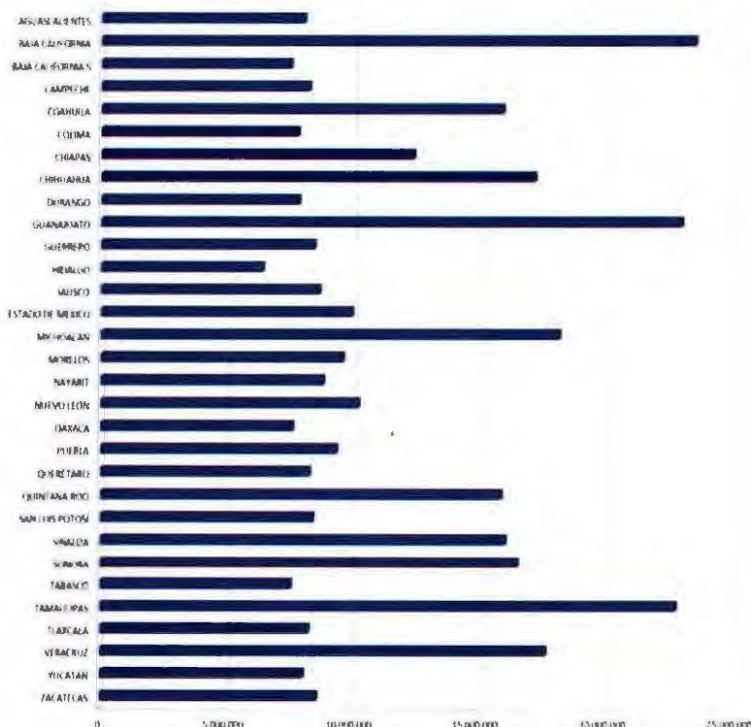

No obstante que el presupuesto ejercido de la Suprema Corte de Justicia se concentra principalmente en el Distrito Federal, donde se encuentra su sede, el presupuesto ejercido se distribuye en todas las entidades federativas, principalmente por la operación de las Casas de la Cultura Jurídica, que son centros de la Suprema Corte de Justicia de la Nación establecidos en todos los estados de la República, con el objetivo común de servir a los funcionarios del Poder Judicial de la Federación, a la comunidad jurídica y a la sociedad en general, mediante la promoción de la cultura jurisdiccional y del Derecho, así como a través de los servicios de consulta del patrimonio documental de la institución.





**Suprema Corte**  
de Justicia de la Nación

SUPREMA CORTE DE JUSTICIA DE LA NACIÓN

ESTADO ANALÍTICO DEL EJERCICIO DEL PRESUPUESTO DE EGRESOS EN CLASIFICACIÓN POR OBJETO DEL GASTO  
DEL 1° DE ENERO AL 31 DE DICIEMBRE DE 2019  
(PESOS)

| CONCEPTO                                       | APROBADO             | AMPLIACIONES /<br>(REDUCCIONES) | MODIFICADO           | DEVENGADO            | PAGADO               | SUBEJERCIDO   |
|--|----------------------|---------------------------------|----------------------|----------------------|----------------------|---------------|
| <b>SERVICIOS PERSONALES</b>                    | <b>3,872,666,821</b> | <b>(13,423,736)</b>             | <b>3,859,243,085</b> | <b>3,859,443,095</b> | <b>3,859,443,095</b> | -             |
| R AL PERSONAL DE CARÁCTER PERMANENTE           | 661,884,686          | (5,040,982)                     | 656,843,704          | 656,843,704          | 656,843,704          | -             |
| R AL PERSONAL DE CARÁCTER TRANSITORIO          | 25,139,209           | 994,832                         | 26,134,041           | 26,234,041           | 26,234,041           | -             |
| REMUNERACIONES ADICIONALES Y ESPECIALES        | 385,993,366          | (9,127,400)                     | 376,865,966          | 376,965,966          | 376,965,966          | -             |
| SEGURIDAD SOCIAL                               | 448,987,641          | 79,294,881                      | 528,282,522          | 528,282,522          | 528,282,522          | -             |
| OTRAS PRESTACIONES SOCIALES Y ECONÓMICAS       | 2,272,247,498        | (1,130,646)                     | 2,271,116,852        | 2,271,116,862        | 2,271,116,862        | -             |
| PREVISIONES                                    | 78,414,421           | (78,414,421)                    | -                    | -                    | -                    | -             |
| <b>MATERIALES Y SUMINISTROS</b>                | <b>63,776,465</b>    | <b>(4,775,335)</b>              | <b>59,001,130</b>    | <b>59,001,130</b>    | <b>59,001,130</b>    | -             |
| MAT ADMON/EMISION DOCUMENTOS/ARTS OF           | 28,932,586           | (6,912,375)                     | 22,020,211           | 22,020,211           | 22,020,211           | -             |
| ALIMENTOS Y UTENSILIOS                         | 20,172,597           | 4,471,897                       | 24,644,494           | 24,644,494           | 24,644,494           | -             |
| MAT/ARTICULOS CONSTRUCCION/REPARACION          | 4,474,022            | (1,657,201)                     | 2,816,821            | 2,816,821            | 2,816,821            | -             |
| PROD QUIMICOS/FARMACEUTICOS/LABORATORIO        | 1,139,664            | (289,362)                       | 850,302              | 850,302              | 850,302              | -             |
| COMBUSTIBLES, LUBRIFICANTES Y ADITIVOS         | 4,629,558            | 146,256                         | 4,775,814            | 4,775,814            | 4,775,814            | -             |
| VESTUARIO/BCOS/PRENDAS PROT/ART DEPVS          | 3,111,309            | (784,575)                       | 2,326,734            | 2,326,734            | 2,326,734            | -             |
| HMTAS/REFACCIONES/ACCESORIOS MENORES           | 1,316,729            | 250,025                         | 1,566,754            | 1,566,754            | 1,566,754            | -             |
| <b>SERVICIOS GENERALES</b>                     | <b>637,074,147</b>   | <b>(36,572,839)</b>             | <b>600,501,508</b>   | <b>600,501,508</b>   | <b>600,501,508</b>   | -             |
| SERVICIOS BASICOS                              | 175,145,687          | 4,625,447                       | 179,771,134          | 179,771,134          | 179,771,134          | -             |
| SERVICIOS DE ARRENDAMIENTOS                    | 67,907,962           | 6,105,608                       | 74,013,570           | 74,013,570           | 74,013,570           | -             |
| SERVS PROF/CIENTIFICOS/OTRO SER                | 108,105,232          | (8,991,399)                     | 99,113,833           | 99,113,833           | 99,113,833           | -             |
| SERVS FINANCIEROS/BANCARIOS/COMERCIALES        | 18,505,843           | (3,065,444)                     | 15,440,399           | 15,440,399           | 15,440,399           | -             |
| SERV INSTAL/REP/MTTO/CONSERVACION              | 96,243,906           | (6,163,623)                     | 90,080,283           | 90,080,283           | 90,080,283           | -             |
| SERV COMUNICACIÓN SOCIAL/PUBLICIDAD            | 18,827,000           | (2,713,891)                     | 16,113,109           | 16,113,109           | 16,113,109           | -             |
| SERVICIOS DE TRASLADO Y VIATICOS               | 28,758,009           | (14,262,535)                    | 14,495,474           | 14,495,474           | 14,495,474           | -             |
| SERVICIOS OFICIALES                            | 28,777,550           | (11,015,971)                    | 17,761,579           | 17,761,579           | 17,761,579           | -             |
| OTROS SERVICIOS GENERALES                      | 94,802,958           | (1,090,830)                     | 93,712,128           | 93,712,128           | 93,712,128           | -             |
| <b>TRANSF/ASIGNACIONES/SUBSIDIOS/O AYUDAS</b>  | <b>50,121,121</b>    | <b>(12,735,299)</b>             | <b>37,385,822</b>    | <b>37,385,822</b>    | <b>37,385,822</b>    | -             |
| SUBSIDIOS Y SUBVENCIONES                       | 6,457,088            | (3,167,748)                     | 3,289,340            | 3,289,340            | 3,289,340            | -             |
| AYUDAS SOCIALES                                | 35,664,033           | (17,854,744)                    | 17,809,289           | 17,809,289           | 17,809,289           | -             |
| TRANSF A FIDEICOMISOS/MANDATO/O ANALOGOS       | -                    | 8,295,560                       | 8,295,560            | 8,295,560            | 8,295,560            | -             |
| DONATIVOS                                      | 8,000,000            | (8,367)                         | 7,991,633            | 7,991,633            | 7,991,633            | -             |
| <b>BIENES MUEBLES, INMUEBLES E INTANGIBLES</b> | <b>20,676,446</b>    | <b>107,333,678</b>              | <b>128,010,124</b>   | <b>127,946,944</b>   | <b>127,946,944</b>   | <b>63,179</b> |
| MOBILIARIO Y EQUIPO DE ADMINISTRACION          | 12,661,482           | (5,458,514)                     | 7,202,968            | 7,139,788            | 7,139,788            | 63,179        |
| MOBILIARIO/EQUIPO EDUCACIONAL/RECREATIVO       | -                    | 1,721,184                       | 1,721,184            | 1,721,184            | 1,721,184            | -             |
| EQUIPO/INSTRUMENTAL MEDICO/LABORATORIO         | 66,000               | 173,083                         | 239,083              | 239,083              | 239,083              | -             |
| VEHICULOS Y QUIPO DE TRANSPORTE                | 2,141,940            | 63,524,569                      | 65,666,509           | 65,666,509           | 65,666,509           | -             |
| MAQUINARIA, OTROS EQUIPOS Y HERRAMIENTAS       | 5,807,024            | (1,489,659)                     | 4,317,365            | 4,317,365            | 4,317,365            | -             |
| BIENES INMUEBLES                               | -                    | 48,863,015                      | 48,863,015           | 48,863,015           | 48,863,015           | -             |
| <b>INVERSION PUBLICA</b>                       | <b>13,616,489</b>    | <b>1,265,419</b>                | <b>12,351,070</b>    | <b>12,351,070</b>    | <b>12,351,070</b>    | -             |
| OBRAS PUBLICA DE BIENES PROPIOS                | 13,616,489           | 1,265,419                       | 12,351,070           | 12,351,070           | 12,351,070           | -             |
| <b>TOTAL</b>                                   | <b>4,657,931,489</b> | <b>41,092,088</b>               | <b>4,696,492,739</b> | <b>4,696,629,569</b> | <b>4,696,629,569</b> | <b>63,179</b> |

1/ Las sumas parciales y total pueden no coincidir debido al redondeo

2/ Corresponde al Ejercicio Presupuestario

3/ Corresponde a las Economías Presupuestarias





**Suprema Corte**  
de Justicia de la Nación

SUPREMA CORTE DE JUSTICIA DE LA NACIÓN

ESTADO ANALÍTICO DEL EJERCICIO DEL PRESUPUESTO DE EGRESOS EN CLASIFICACIÓN ECONÓMICA  
DEL 1° DE ENERO AL 31 DE DICIEMBRE DE 2019  
(PESOS)

| CONCEPTO         | APROBADO      | AMPLIACIONES /<br>(REDUCCIONES) | MODIFICADO    | DEVENGADO     | PAGADO        | SUBEJERCIDO |
|------------------|---------------|---------------------------------|---------------|---------------|---------------|-------------|
|                  | 1             | 2=(3-1)                         | 3             | 4             | 5             | 6=(3-4)     |
| GASTO CORRIENTE  | 4,623,638,554 | 67,507,009                      | 4,556,131,545 | 4,556,131,545 | 4,556,131,545 | -           |
| GASTO DE CAPITAL | 34,292,935    | 106,068,258                     | 140,361,193   | 140,298,014   | 140,298,014   | 63,179      |
| TOTAL            | 4,657,931,489 | 173,575,268                     | 4,696,492,738 | 4,696,429,559 | 4,696,429,559 | 63,179      |

1/ Las sumas parciales y total pueden no coincidir debido al redondeo

2/ Corresponde al Ejercicio Presupuestario

3/ Corresponde a las Economías Presupuestarias



**Suprema Corte**  
de Justicia de la Nación

**SUPREMA CORTE DE JUSTICIA DE LA NACIÓN**

**ESTADO ANALÍTICO DEL EJERCICIO DEL PRESUPUESTO DE EGRESOS EN CLASIFICACIÓN ADMINISTRATIVA  
DEL 1° DE ENERO AL 31 DE DICIEMBRE DE 2019  
(PESOS)**

| CONCEPTO                                      | APROBADO<br>1        | AMPLIACIONES /<br>(REDUCCIONES)<br>2=(3-1) | MODIFICADO<br>3      | DEVENGADO<br>4       | PAGADO<br>5          | SUBEJERCIDO<br>6=(3-4) |
|---|----------------------|--|----------------------|----------------------|----------------------|------------------------|
| <b>SUPREMA CORTE DE JUSTICIA DE LA NACIÓN</b> | 4,657,931,489        | 38,561,249                                 | 4,696,492,738        | 4,696,429,559        | 4,696,429,559        | 63,179                 |
| <b>TOTAL</b>                                  | <b>4,657,931,489</b> | <b>38,561,249</b>                          | <b>4,696,492,738</b> | <b>4,696,429,559</b> | <b>4,696,429,559</b> | <b>63,179</b>          |

1/ Las sumas parciales y total pueden no coincidir debido al redondeo

2/ Corresponde al Ejercicio Presupuestario

3/ Corresponde a las Economías Presupuestarias





**Suprema Corte**  
de Justicia de la Nación

SUPREMA CORTE DE JUSTICIA DE LA NACIÓN

ESTADO ANALÍTICO DEL EJERCICIO DEL PRESUPUESTO DE EGRESOS EN CLASIFICACIÓN FUNCIONAL  
DEL 1° DE ENERO AL 31 DE DICIEMBRE DE 2019  
(PESOS)

| CONCEPTO | APROBADO      | AMPLIACIONES /<br>(REDUCCIONES) | MODIFICADO    | DEVENGADO     | PAGADO        | SUBEJERCIDO |
|----------|---------------|---------------------------------|---------------|---------------|---------------|-------------|
|          | 1             | 2=(3-1)                         | 3             | 4             | 5             | 6=(3-4)     |
|          | 4,657,931,489 | 38,561,249                      | 4,696,492,738 | 4,696,429,559 | 4,696,429,559 | 63,179      |
|          | 4,657,931,489 | 38,561,249                      | 4,696,492,738 | 4,696,429,559 | 4,696,429,559 | 63,179      |
|          | 4,657,931,489 | 38,561,249                      | 4,696,492,738 | 4,696,429,559 | 4,696,429,559 | 63,179      |

1/ Las sumas parciales y total pueden no coincidir debido al redondeo

2/ Corresponde al Ejercicio Presupuestario

3/ Corresponde a las Economías Presupuestarias



**Suprema Corte**  
de Justicia de la Nación

**SUPREMA CORTE DE JUSTICIA DE LA NACIÓN**

**GASTO POR CATEGORÍA PROGRAMÁTICA  
DEL 1° DE ENERO AL 31 DE DICIEMBRE DE 2019  
(PESOS)**

| CONCEPTO                   | APROBADO      | AMPLIACIONES /<br>(REDUCCIONES) | MODIFICADO    | DEVENGADO     | PAGADO        | SUBEJERCIDO |
|----------------------------|---------------|---------------------------------|---------------|---------------|---------------|-------------|
|                            | 1             | 2=(3-1)                         | 3             | 4             | 5             | 6=(3-4)     |
|                            | 4,657,931,489 | 38,561,249                      | 4,696,492,738 | 4,696,429,559 | 4,696,429,559 | 63,179      |
| DESEMPEÑO DE LAS FUNCIONES | 4,657,931,489 | 38,561,249                      | 4,696,492,738 | 4,696,429,559 | 4,696,429,559 | 63,179      |
| ESPECÍFICOS                | 4,657,931,489 | 38,561,249                      | 4,696,492,738 | 4,696,429,559 | 4,696,429,559 | 63,179      |
| TOTAL DEL GASTO            | 4,657,931,489 | 38,561,249                      | 4,696,492,738 | 4,696,429,559 | 4,696,429,559 | 63,179      |

1/ Las sumas parciales y total pueden no coincidir debido al redondeo

2/ Corresponde al Ejercicio Presupuestario

3/ Corresponde a las Economías Presupuestarias